

電気洗濯乾燥機 家庭用

シャープ クラウドサービスガイド

形名

イー エス ピー ダブル ディー

ES-PW 8 D

ES-PW10D

ES-PW11D

お買いあげいただき、まことにありがとうございました。

- このシャープクラウドサービスガイドをよくお読み
のうえ、正しくお使いください。
ご使用の前に、製品に同梱されている取扱説明書の、
「安全上のご注意」も併せて必ずお読みください。
- このシャープクラウドサービスガイドは、いつでも
見ることができる所に必ず保存してください。
- 業務用として使用しないでください。

本書(シャープクラウドサービスガイド)では、
主にシャープクラウドサービス接続の初期設定や、
クラウドサービスを使ってできることについて
説明しています。

クラウドサービスでスマートお洗濯！	2
スマートフォンアプリで楽しく便利に！	2
安全上のご注意	3
使用上のご注意	3
無線LAN使用上のご注意	4
必要な環境	5
シャープクラウドサービスに接続する	6
操作パネルの見かた	8
「COCORO WASH」アプリを使う	9
無線LAN設定モード ・無線モジュールの初期化 など	10
こんなときは？	15
シャープクラウドサービス 利用規約	17
本製品で使用している知的財産権など	19
無線モジュールの仕様	裏表紙
サポートページのご案内	裏表紙

この洗濯機は無線LAN機能を搭載しています。
無線LAN接続の設定をするとシャープクラウドサービスや
スマートフォンを利用して、様々なサービスが利用できます。

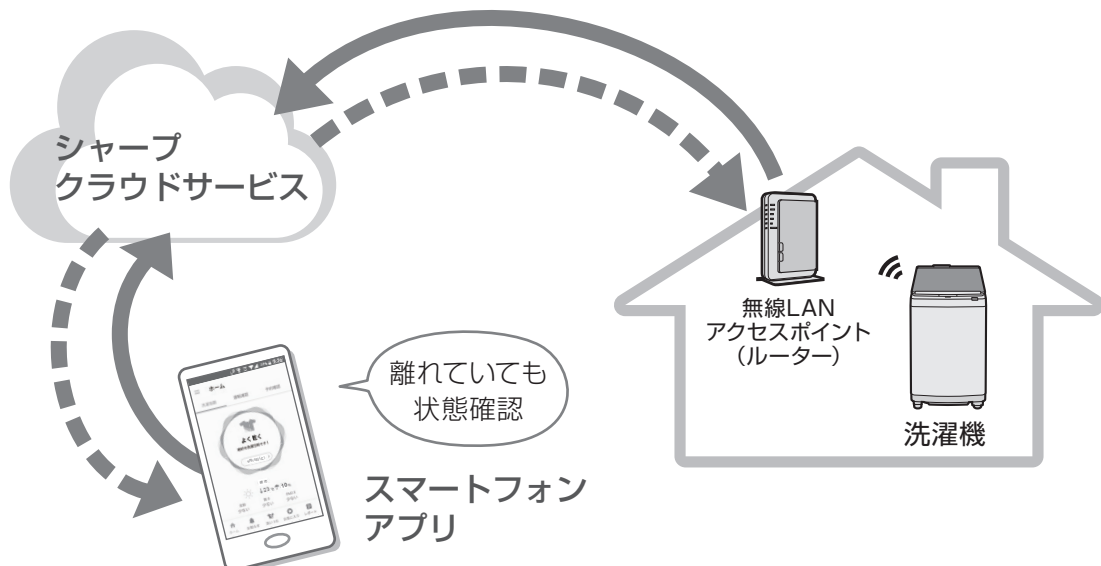

クラウドサービスでスマートお洗濯！

クラウドサービスを使うとこんなことができます！
洗濯機からのお知らせがあるときは「聞いて」キーが点滅しますので、タッチしてください。

今日はお洗濯日和？



お住まいの地域の
天気情報をお知らせ

耳よりのアドバイス

お役立ち情報や
ワンポイントアドバイスを
お知らせ

今日の天気は晴れ
絶好の洗濯日和です！



あなた好みのお洗濯ライフを

洗濯パターンを
学習して
おすすめ洗濯を
お知らせ

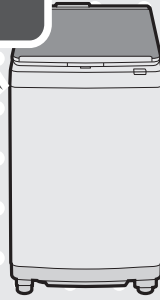

スマートフォンアプリで楽しく便利に！



専用アプリ「COCORO WASH」で
あなたのお洗濯ライフを快適サポート！

いつでもどこでも！
運転や予約状況を
リアルタイム確認

残り
10分です



カスタマイズで素早くスマートに
よく使うコースを
登録

かんたん
呼び出し



- カマセット
コース
- カーテン
コース
- タオル
コース



専用コースでお洗濯レベルアップ！
衣類や汚れの種類などから
最適な洗濯方法をご案内



面倒な計算をしなくても大丈夫！
ご使用洗剤の必要量を
カンタンに！



もう
迷わない



つながる家電を他にもお持ちなら・・・
スマートライフアプリ「COCORO HOME」で暮らしをもっと楽しく便利に！

たとえば・・・
洗濯機の終了を、
冷蔵庫がお知らせする など
機器どうしが連携！



たくさんのサービスの中から・・・
暮らしに役立つ情報を
タイムリーにお知らせ！



「COCORO HOME」について
くわしくはこちらから →



安全上のご注意

人への危害、財産への損害を防ぐため、お守りいただくことを説明しています。

- 誤った使いかたで生じる内容を、右のように区分して説明しています。



警告

「死亡または重傷を負うおそれがある」内容。

- お守りいただく内容の種類を、右の図記号で説明しています。



してはいけないこと。



しなければならないこと。



警告



- 病院内など電波を発する機器の使用が禁止されている場所では、本製品の無線モジュールを停止する (11 ページ)
(医療機器の誤作動の原因)



- 心臓ペースメーカーを装着している場合は、本製品の無線モジュールから装着部位を15cm以上離して使用する、または、本製品の無線モジュールを停止する (11 ページ)
(医療機器の誤作動の原因)
電波によりペースメーカーの動作に影響を与えるおそれがあります。

無線モジュール位置
(本体内蔵)

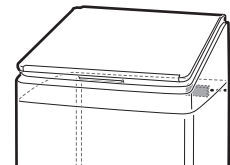

- 向かって右寄りの背面に内蔵しています。

使用上のご注意

- 「COCORO HOME」アプリを利用するためには「COCORO HOME 利用規約」、 「COCORO WASH」アプリを利用するためには「COCORO WASH 利用規約」に、それぞれ同意する必要があります。
- 「COCORO WASH」アプリや「COCORO HOME」アプリ、また、「シャープクラウド」サービスは、バージョンアップにより内容が変更されることがあります。
- 通信状態が悪いと、サービスがご利用いただけない場合があります。通信状態はコネクトランプ (8 ページ) や無線LAN設定モードで確認できます。(14 ページ)
- 本製品とルーターの電波状態が悪い場合は、ルーター本体やアンテナの向きを調整することで電波状態が改善されることがあります。
また、ルーターを本製品に近付けたり、無線LAN中継器を利用することで改善される場合もあります。
- ネットワーク接続を中止したい場合は、無線モジュールを停止してください。(11 ページ)
- 次のような場所では使用しないでください。
 - ・ 病院内や医療機器のある場所、 またその近く
 - ・ 高精度な制御や微弱な信号を取り扱う電子機器の近く
ご注意いただきたい電子機器の例：補聴器、心臓ペースメーカー、火災報知機、自動ドア、その他の自動制御機器など

無線 LAN 使用上のご注意

無線LAN、Bluetooth® をご利用の場合は、次の内容、およびご使用のルーターなどの機器の取扱説明書を必ずご覧のうえ、正しくお使いください。お客様、または第三者による誤った使用、使用中に生じた故障、その他の不具合、本製品の使用によって受けられた損害については、法令上賠償責任が認められる場合を除き、当社は一切の責任を負いません。

■ 電波に関する使用上のご注意

- 本製品は、電波法に基づく小電力データ通信システムの無線局の無線設備として技術基準適合認証を受けた無線モジュールを内蔵しています。
 - 本製品を使用するときに無線局の免許は不要です。
 - 本製品は日本国内でのみ使用できます。
 - 本製品内蔵の無線モジュールを分解/改造すると法律で罰せられることがあります。
- 電気通信事業法に基づく端末機器の設計についての技術適合認定を受けた無線モジュールを内蔵しています。本製品を使用するときに電気通信事業者の検査は必要ありません。
- 本製品と同じ周波数帯(2.4GHz/5GHz) を利用する無線通信機器であるBluetooth®、その他特定小電力無線機器の近くで使用した場合、機能が制限されることがあります。
また、電子レンジなどの機器の磁場、静電気、電波障害が発生するところでは、一時的に電波状態が悪くなり、ご利用できなくなる場合があります。

本製品の使用周波数帯では、電子レンジなどの産業・科学・医療機器のほか、工場の製造ラインなどで使用されている移動体識別用の構内無線局(免許を要する無線局)および特定小電力無線局(免許を要しない無線局)、ならびにアマチュア無線局(免許を要する無線局)が運用されています。

- ① 本製品を使用する前に、近くで移動体識別用の構内無線局および特定小電力無線局並びにアマチュア無線局が運用されていないことを確認してください。
- ② 万一、本製品から移動体識別用の構内無線局に対して有害な電波干渉の事例が発生した場合には、速やかにルーターの使用周波数を変更するか、または電波の発射を停止した上、シャープ洗濯機サポートページ(裏表紙)からご連絡いただき、混信回避のための処置などについてご相談ください。
- ③ その他、本製品から移動体識別用の特定小電力無線局あるいはアマチュア無線局に対して有害な電波干渉の事例が発生した場合など、何かお困りのことが起きたときは、シャープ洗濯機サポートページ(裏表紙)からお問い合わせください。

- 本製品内蔵の無線モジュールは、以下の仕様に対応しています。
 - Bluetooth4.2 (Bluetooth Low Energy Technology)
 - IEEE802.11b/g/n
 - IEEE802.11a/n
 - 無線LANのセキュリティ：暗号方式「WEP」は、セキュリティ強度が低いため対応しておりません。暗号方式「WPA2(AES)」の使用をおすすめします。
※ あらかじめ、ご使用のルーターなどの機器の取扱説明書をご覧になり、ボタンの位置や接続方法(長押し)、暗号方式の設定を確認してください。
- 本製品が使用する無線の周波数などの仕様は次の通りです。



- ① 2.4：2.4GHz帯を使用する無線設備を表します。
- ② XX：変調方式がその他方式であることを示します。
- ③ 8：想定される与干渉距離80m以下であることを示します。
- ④ ■■■■：全帯域を使用し、かつ移動体識別装置の帯域を回避可能であることを意味しています。

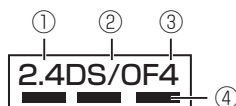

- ① 2.4：2.4GHz帯を使用する無線設備を表します。
- ② DS/OF：変調方式がDS-SS方式/OFDM方式であることを示します。
- ③ 4：想定される与干渉距離40m以下であることを示します。
- ④ ■■■■：全帯域を使用し、かつ移動体識別装置の帯域を回避可能であることを意味しています。

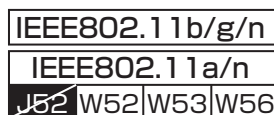

- W52 (5.2GHz 帯 36、40、44、48ch) が利用できます。
 - W53 (5.3GHz 帯 52、56、60、64ch) が利用できます。
 - W56 (5.6GHz 帯 100、104、108、112、116、120、124、128、132、136、140ch) が利用できます。
- ※ W 52/W 53 は、電波法により屋外での使用が禁止されています。

■ 個人情報(セキュリティ関連)に関する使用上のご注意

- 無線LAN 機器をご利用の場合は、暗号設定有無にかかわらず電波を使用している関係上、傍受される可能性があります。
- 無線LAN は、電波を利用して本製品とルーター間で情報のやり取りをおこなうため、電波の届く範囲であれば自由にLAN 接続が可能であるという利点があります。その反面、電波はある範囲内であれば障害物(壁など)を越えてすべての場所に届くため、通信内容を盗み見られる／不正に侵入されるなどの可能性があります。
- 無線LAN 接続設定時に利用権限がない機器およびネットワークとの接続をしないでください。
- 廃棄したり第三者に譲渡する場合は、本体の無線LAN 機能の初期化をおこなってください。(12ページ)
- 第三者から譲渡された場合は、第三者からの不正アクセスなどを防ぐため、本体の無線LAN 機能の初期化をおこなってください。(12ページ)

■ その他

- 本製品は電気通信事業者(移動通信会社、固定通信会社、インターネットプロバイダ等)の通信回線(公衆無線LANを含む)に直接接続することができません。本製品をインターネットに接続する場合は、必ずルーターなどの機器を経由して接続してください。
- すべてのルーターおよび住宅環境でワイヤレス接続、性能を保証するものではありません。JATE による技術基準適合認証を受けたルーターをご使用ください。
次のような場所では、電波が届かなくなったり、電波が途切れたりすることがあります。
 - ・コンクリート、鉄筋、金属が使われている建造物内／障害物の近く／同じ周波数を利用する無線通信機器の近く。
- 本製品の無線LAN(2.4GHz帯)は1～13チャンネルに対応しています。これ以外のチャンネルに設定されているルーターとは通信できません

Bluetooth®は、Bluetooth SIG, Inc.の登録商標です。

必要な環境

■ インターネット回線

- プロバイダー(インターネット接続業者)と常時接続のブロードバンド回線の契約が必要です。
- インターネットに接続するさいに、毎回ID認証をおこなう場合は、ご利用できません。
- 光回線をおすすめします。
- ダイヤルアップ、モバイルルーターやスマートフォンのテザリングでは、ご利用できません。



■ 無線LANアクセスポイント(ルーター)

- 暗号方式「WEP」はセキュリティ強度が低いため対応していません。
暗号方式「WPA2(AES)」の使用をおすすめします。
※あらかじめ、ご使用のルーターなどの機器の取扱説明書をご覧ください。ボタンの位置や接続方法(長押し)、暗号方式の設定を確認してください。
- ※本書では、「無線LANアクセスポイント(ルーター)」を「ルーター」と表記します。

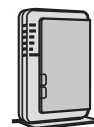

■ スマートフォン・タブレットなどの携帯端末機器

- 対応OS… Android™5.0以降のスマートフォン、タブレット端末
iOS 10以降のiPhone、iPod touch、iPad (2019年9月現在)
ただし、無線LAN機能に対応していないスマートフォンは、ご利用できません。



- 音声機能の対応言語は、日本語のみです。
- 本製品の音声合成ソフトウェアには、HOYA株式会社 MD部門 ReadSpeaker SBUの「VoiceText」を使用しています。「VoiceText」は、Voiceware社の登録商標です。
- 本書で記載しているイラストや洗濯機の発話内容は説明用のものであり、実際とは異なる場合があります。
- インターネット接続、専用アプリのダウンロードや操作などに必要な通信費は、お客様のご負担になります。
- シャープクラウドサービスや専用アプリはバージョンアップにより内容が変更されることがあります。また、予告なくサービスを停止する場合があります。
- 「Android」はGoogle LCCの商標です。「iPhone」「iPod touch」「iPad」は、Apple Inc.の商標です。そのほか、説明書の中で記載されている会社名、団体名、商品名は、各社の商標または登録商標です。

シャープクラウドサービスに接続する

スマートフォンと
ルーターを接続※

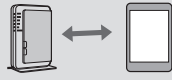

「COCORO WASH」
アプリをインストール



※ あらかじめ、洗濯機に接続するルーターにスマートフォンが接続されていることをご確認ください。

1 「COCORO WASH」アプリをインストールする

① スマートフォンに「COCORO WASH」アプリをインストールする(無料)

<https://cboard.cloudlabs.sharp.co.jp/cocoroapp/download/wash/>



● アプリは無料ですが、ダウンロードや使用時には通信料が発生します。

② アプリを起動して「COCORO ID(メールアドレス)」と「パスワード」を入力してログインする

● アプリの使用には「COCORO MEMBERS」の「COCORO ID」の取得が必要です。

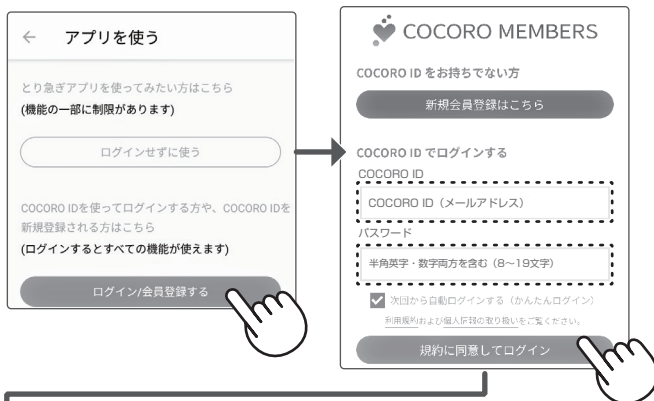

「続けて、お使いの家電を登録しますか」を表示
⇒ 「はい」を選んだとき：手順2にすすむ
⇒ 「いいえ」を選んだとき：下記「ワンポイントアドバイス」をご覧ください

2 アプリで「家電登録」する

- アプリに従って操作してください。
- アプリは洗濯機の前で操作してください。接続には、洗濯機の操作が必要です。
- 接続に数分かかる場合があります。

① 洗濯機とルーターを接続する



初めて、洗濯機をルーターに接続するとき

すでに、洗濯機とルーターが接続しているとき

● 洗濯機とルーターの接続が完了すると、洗濯機のコネクトランプ(📶)が点灯します。

② アプリに洗濯機を登録する

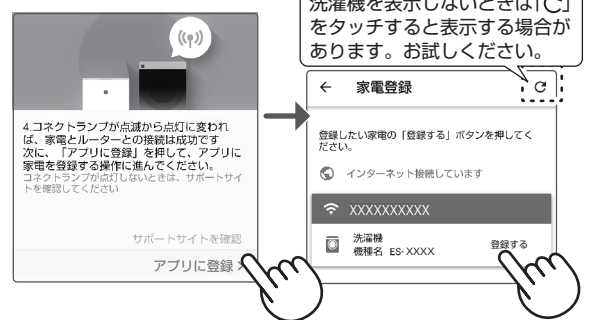

洗濯機を表示しないときは「C」をタッチすると表示する場合があります。お試しください。

◆ 家電登録は、後でもおこなえます

ワンポイント
アドバイス



洗濯機と
ルーターを接続

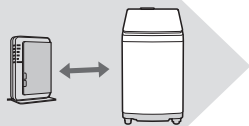

アプリに
洗濯機を登録

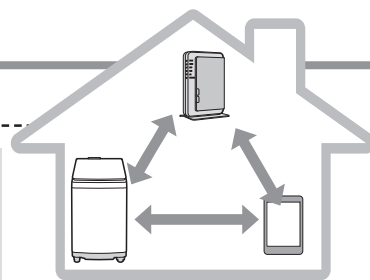
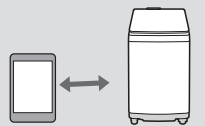

左の手順で、洗濯機とルーターがうまく接続できなかった場合、お試しください！
Bluetooth® の通信を利用して接続をサポートします！

- ① スマートフォンに
「COCORO HOME」アプリを
インストールする(無料)



<https://cboard.cloudlabs.sharp.co.jp/cocoroapp/download/home/>

Android 用



iOS 用



● アプリは無料ですが、
ダウンロードや使用時
には通信料が発生
します。

- ② スマートフォンのBluetooth® を起動させ、
洗濯機の電源を入れる

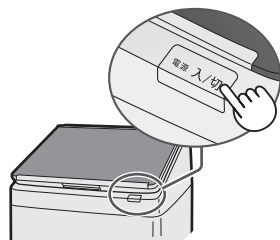

- ③ アプリを起動し、案内に従って操作する



- ④ アプリに、洗濯機が表示されるので
選ぶ

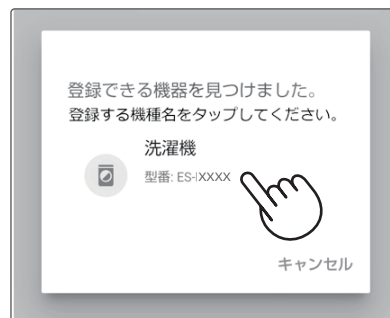

- 表示しない場合は、アプリの「機器リスト」
から「+」をタップしてアプリの案内に従い
「洗濯機」を選んでください。

- ⑤ 引き続きアプリに従って操作する

- 洗濯機とルーターを無線LAN接続し、
アプリに洗濯機を登録します。(家電登録)
また、「COCORO WASH」アプリへの
登録もご案内しますので、アプリの案内
に従ってください。

- アプリは洗濯機の前で操作してください。
接続には、洗濯機の操作が必要です。
● 接続に数分かかる場合があります。

この方法でも接続できないときは、
15ページ「こんなときは」をご覧ください。

QRコードについて：スマートフォンやタブレット端末のバーコードリーダーで読み取ってください。(読み取れない場合は近傍に表記のアドレスを直接入力してください)誘導されるサイトおよび動画の視聴は無料ですが、通信料金はお客様のご負担になります。QRコードは株式会社デンソーウェーブの商標登録です。

操作パネルの見かた

本書や、接続のために使用するキー

- 電源が入っていないときは、操作部は見えません。電源を入ると、操作できるキーを表示します。
- こちらにご案内以外のキーや表示などについては、本体の取扱説明書をご覧ください。

コネクトランプ (P)

無線LAN通信状態を表示します

点灯：シャープクラウドサービスに接続しています

点滅：シャープクラウドサービスが利用できません

消灯：内蔵の無線モジュールが停止、または、ルーターと無線LAN接続が完了していません

- シャープクラウドサービスへの接続が完了している場合、内蔵の無線モジュールが停止している状態から洗濯機の電源を入れたときは、コネクトランプが点灯するまでに、しばらく(20秒程度※)かかります。その間、洗濯機の操作はできますが、シャープクラウドサービスは利用できません。

※無線LAN通信状況により、時間がかかる場合があります。

スタート・一時停止 キー



聞いて キー

- 洗濯機とルーターの接続時に使います
- シャープクラウドサービスからメッセージがあるときに点滅します

ライト キー 予約 キー

洗濯機からのメッセージに
応答するときに使います

ダウンロードコース キー

アプリまたは、本体操作で送られたコースを
ダウンロードすると点灯します
無線LANの設定モード操作時にも使います

10~14 ページ

運転内容 キー

無線LANの設定モードの操作中、
切り替えキーとして使います

10~14 ページ

スリープ状態

内蔵の無線モジュールが起動しているときは、運転終了後、または、電源を入れたまま5分以上放置すると、「スリープ状態」になります。
(自動で電源が切れません) 電源スイッチを押すとスリープ状態を解除します。

- スリープ中は、シャープクラウドサービスが自動送信する更新情報(音声データなど)を受信します。更新情報を正しく受信するために、洗濯機を使用しないときも電源を切らずにスリープ状態にすることをおすすめします。
- 無線モジュールを停止する (11 ページ) と自動でオートパワーオフに戻ります。

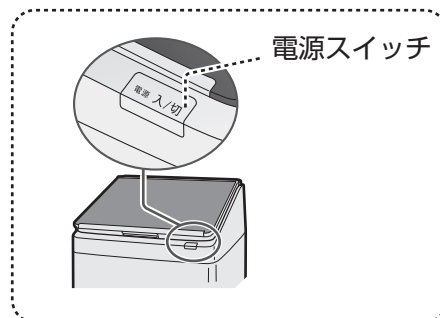

「COCORO WASH」アプリを使う

ホーム画面

メニュー

- アプリ設定、家電登録、家電設定・管理、洗剤登録などが選択できます



お知らせ

- 洗濯機から運転状況、お手入れ通知、使い方アドバイスなどをお知らせします
- シャープクラウドサービスからアップデート情報などをお知らせします

洗いかたナビ

- 衣類(アイテム)や汚れの種類などから、最適な運転をアドバイスします

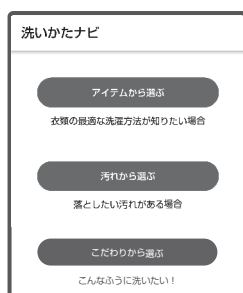

洗濯指数 (現在)

予約確認

- 予約内容、終了時刻などを表示します

運転確認

- 進行中の洗濯・乾燥行程、残り時間などを表示します

洗濯指数 (詳細)

- 3時間毎の洗濯指数、1週間の洗濯指数など、洗濯指数の詳細を表示します

レポート

- 運転履歴をお知らせします

お気に入り

- 洗濯機に搭載しているコースや、洗いかたナビで選択したコースを「お気に入り」に登録できます

- 詳しい操作方法は「COCORO WASH」アプリをご確認ください。
- アップデートで追加された機能の詳細はサポートページをご確認ください。 **裏表紙**

運転確認

プラズマクラスターイオン表示



- 洗濯機内にプラズマクラスターイオンを放出しているとき、この位置に表示します

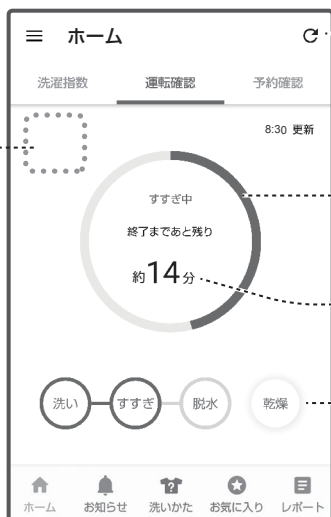

画面更新

- 最新の情報に更新します

進行状況

残り時間

経過行程

- (例)すすぎ中

予約確認



終了予定時刻

設定中の予約内容

- 運転が始まると、「運転状況」に替わります。

無線LAN設定モード 1

洗濯機本体の無線LAN設定を変更できます

1

電源「切」の状態、電源スイッチを「ピーッ」と鳴るまで長押しする(約4秒)



「設定モード」に入る

2

無線LAN設定モードを選ぶ



A1

「機能番号」を表示する

3

変更したい「機能番号」を選ぶ



機能番号	機能の説明	ページ
A1	無線モジュールの起動/停止	11
A2	洗濯機とルーターの無線LAN接続① (ルーターに無線接続ボタンがある場合)	11
A3	洗濯機とルーターの無線LAN接続② (ルーターに無線接続ボタンがない、または分からない場合)	12
A4	無線モジュールの初期化	12
A5	無線モジュールのアップデート	13
A6	MACアドレスの表示	13
A7	無線LAN通信状態確認	14
A8	お役立ち情報の配信/停止	14
A9	Bluetooth®の起動/停止	14

- 機能番号 A2 ~ A8 は、A1 で、無線モジュールを起動していないと、選択できません。また、無線LAN接続やリンク設定が完了していないと選択できない機能もあります。

4

「スタート」キーで「機能番号」を決定する



5

設定モードを終了する

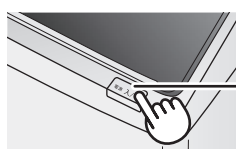

電源を切る

A1 無線モジュールの 起動 / 停止

- 1 「無線LAN設定モード
(10 ページ)」手順 1～4 に
従って、機能番号「A1」を
選び、「スタート」キーで
決定する

A1

- 2 「脱水」キーで無線モジュール
の停止(OFF) / 起動(ON)
を切り替える

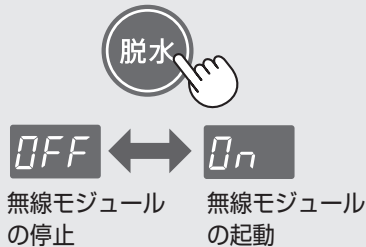

- 3 「スタート」キーで決定する



- ▶ 2 で「On」を選んだとき
⇒ 無線モジュール起動後に
次の機能番号「A2」を
表示する。

A2

⇒ A-P ⇐ 無線モジュール
起動中は「A-P」
が点滅します。

- ▶ 2 で「OFF」を選んだとき
⇒ 電源が切れる。

A2 洗濯機とルーターの無線LAN接続 ①

ルーターに無線接続ボタンがある場合

- あらかじめ「利用規約 (17~19 ページ)」をご確認の上、設定を開始してください

- 1 「無線LAN設定モード (10 ページ)」手順 1～4 に従って、
機能番号「A2」を選び、「スタート」キーで決定する

A2

- 2 「b - U」を表示したら、あらかじめ確認した
「利用規約 (17~19 ページ)」を「スタート」キーで承諾する



- ルーターを変更するさいなど、「b - U」以外を表示する場合がありますが、異常ではありません。続けて操作をおこなってください。

- 3 「b - P」が点滅したら、ルーターの無線接続ボタンを
長押しする

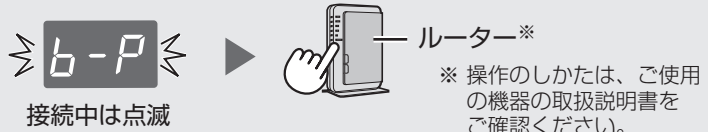

- 4 コネクトランプが点灯し、受信強度表示ができれば接続
完了です



コネクト
ランプ

弱 ← (受信強度) → 強

接続に数分かかる場合があります

b-E

- 「b - E」は通信エラーです。
ルーターを確認し、設定しなおしてください。

- 5 終了する
機能番号設定表示 (10 ページ) 手順 3) に戻る



A2

無線LAN設定モード ②

A3 洗濯機とルーターの無線LAN接続 ② ルーターに無線接続ボタンがない、またはわからない場合

- あらかじめ、スマートフォンにCOCORO WASHアプリをインストールしてください。(6 ページ)
また、「利用規約 (17~19 ページ)」をご確認の上、設定を開始してください

- 1 「無線LAN設定モード (10 ページ)」手順1~4に従って、機能番号「A3」を選び、「スタート」キーで決定する

A3

- 2 「b - U」を表示したら、あらかじめ確認した「利用規約 (17~19 ページ)」を「スタート」キーで承諾する



- ルーターを変更するさいなど、「b - U」以外を表示する場合がありますが、異常ではありません。続けて操作をおこなってください。

- 3 「b - P」が点滅したら、アプリの案内に従って操作する



- 4 コネクトランプが点灯し、受信強度表示ができれば接続完了です



接続に数分かかる場合があります

- 「b - E」は通信エラーです。
ルーターを確認し、設定しなおしてください。

- 5 終了する
機能番号設定表示 (10 ページ) 手順3) に戻る



A4 無線モジュールの初期化

- 1 「無線LAN設定モード (10 ページ)」手順1~4に従って、機能番号「A4」を選び、「スタート」キーで決定する

A4

以下の操作をおこなうと、シャープクラウドサービスのユーザー登録データが消去されます。ご承諾のうえ、操作してください。

- 2 「ACL」を表示したら、「スタート」キーを「ピッ」と鳴るまでタッチする(約3秒)

ACL



初期化中



点滅



完了

ACL



点灯



初期化して電源が切れる

A5 無線モジュールのアップデート

- 1 「無線LAN設定モード (10ページ)」
手順1～4に従って、機能番号「A5」を
選び、「スタート」キーで決定する

A5

- 2 アップデート情報の確認が終わると
「AUP」を表示する

アップデート情報確認中



- 3 「スタート」キーを表示したらタッチする



アップデート情報がある場合、
「スタート」キーを表示します

- アップデート情報がない場合は表示しません
- ▶ 「5 終了する」にお進みください

- 4 「AUP」が点滅し、アップデートが終わると
点灯にかわる

アップデート中



- 5 終了する
機能番号設定表示 (10ページ) 手順3)
に戻る



A5

A6 MACアドレスの表示

- 1 「無線LAN設定モード (10ページ)」
手順1～4に従って、機能番号「A6」を
選び、「スタート」キーで決定する

A6

- 2 MACアドレスを表示する

例 MACアドレス
「0123456789AB」の場合

- MACアドレスは前半と後半に分かれて表示します

前半



後半



- 3 終了する

機能番号設定表示 (10ページ) 手順3)
に戻る



A6



- ◆ MACアドレスに使用するアルファベットについて
- A～Fを使用します。洗濯機では以下の通り表示します。

A	B	C	D	E	F
A	B	C	D	E	F

無線LAN設定モード ③

A7 無線 LAN 通信状態確認

- 1 「無線LAN設定モード (10ページ)」
手順1～4に従って、機能番号「A7」を
選び、「スタート」キーで決定する

A7

- 2 しばらく「---」を表示したあと、
無線モジュールの通信状態を表示します



表示	通信状態
[-0]	正常に通信できています
b-U	ルーター 未接続 ⇒ ルーターと無線LAN接続して ください (6, 11 ページ)
A-E	無線モジュールの通信エラー ⇒ 電源を切って、しばらくしてから 起動し直してください
b-E	洗濯機とルーターの通信エラー 洗濯機が、ルーターに無線LAN接続 されていません。 ⇒ ルーターの通信状態を確認して ください
C-E	ネットワークサービス (シャープクラウドサービス)通信エラー ⇒ インターネット回線に問題が無いこと を確認してから、再度、操作をおこな ってください

- 3 終了する
機能番号設定表示 ((10ページ) 手順3)
に戻る



A7

A8 お役立ち情報の配信/停止

- 1 「無線LAN設定モード (10ページ)」
手順1～4に従って、機能番号「A8」を
選び、「スタート」キーで決定する

A8

- 2 「脱水」キーで
お役立ち情報の配信(ON) / 停止(OFF)
を切り替える



- 3 「スタート」キーで決定する



A9 Bluetooth® の起動/停止

- 1 「無線LAN設定モード (10ページ)」
手順1～4に従って、機能番号「A9」を
選び、「スタート」キーで決定する

A9

- 2 「脱水」キーで
Bluetooth® の起動(ON) / 停止(OFF)
を切り替える



- 3 「スタート」キーで決定する



こんなときは？ 1

修理のご依頼やお問い合わせの前に、下記内容をお調べください。
詳細は、サポートページをご確認ください。（裏表紙）

こんなとき	お調べください	参照ページ
ルーターに無線 LAN 接続できない	<ul style="list-style-type: none"> ● お使いのルーターの仕様は <ul style="list-style-type: none"> ・「IEEE802.11b/g/n」または、「IEEE802.11a/n」ですか。 ・セキュリティの暗号方式は「WEP 以外」ですか。 ⇨ ルーターの取扱説明書を確認してください。 (「ステルス設定」や「MAC アドレスフィルタリング」を設定している場合は、解除してください) 	4,5
	<ul style="list-style-type: none"> ● ルーターの本体やアンテナの向きを調整したり、ルーターと洗濯機を近づけたりして、ルーターの電源を入れ直し、もう一度、初期設定をしてください。 	6,7
「家電登録」で家電が見つからない	<ul style="list-style-type: none"> ● 同じルーターにつないだ機器同士の通信を禁止する機能が有効になっていませんか。この場合、スマートフォンと機器が通信できないため機器が表示されません。 ⇨ ルーターの該当する機能を無効にしてください。 	—
アプリに洗濯機を登録できない	<ul style="list-style-type: none"> ● スマートフォンと洗濯機は、同じルーターに接続していますか。 ⇨ スマートフォンと洗濯機を、同じルーターに接続してください。 	6
	<ul style="list-style-type: none"> ● スマートフォンやタブレット端末が、アプリの対象機種かどうかを確認してください。 	5
	<ul style="list-style-type: none"> ● スマートフォンの画面に、無線 LAN 接続ができていることを示すマークが表示されていますか。 ⇨ スマートフォンを無線 LAN 接続してください。 	—
	<ul style="list-style-type: none"> ● 洗濯機に登録できるスマートフォンの最大数を超過していませんか。 ⇨ 1 台の洗濯機に登録できるスマートフォンは、最大 10 台です。 詳しくは、サポートページをご確認ください。 	裏表紙
スマートフォンを操作しても運転内容を変更できない	<ul style="list-style-type: none"> ● 本体の接続ランプが点灯していますか。 ⇨ 接続ランプが消灯している場合は、無線モジュールを起動してください。 (無線 LAN 設定モード FI をご覧ください) 	11
	<ul style="list-style-type: none"> ● アプリに洗濯機を登録しましたか。 ⇨ アプリに洗濯機を登録してください。 	6
	<ul style="list-style-type: none"> ● 無線 LAN 通信状態を確認してください。 (無線 LAN 設定モード FI をご覧ください) 	14
複数のスマートフォンから操作したい	<ul style="list-style-type: none"> ● 使いたいスマートフォンに「COCORO WASH」アプリをインストールし、アプリに洗濯機を登録してください。 ⇨ 「メニュー」から「家電登録」を選び、「すでに無線 LAN アクセスポイント(ルーター)に接続している」を選択してください。 ※ 1 台の洗濯機に登録できるスマートフォンは、最大 10 台です。 	—
スマートフォンを買い替える	<ul style="list-style-type: none"> ● 「COCORO WASH」アプリから、古いスマートフォンの登録を削除し、新しいスマートフォンに「COCORO WASH」アプリをインストールのうえ、洗濯機を登録してください。 	—
スマートフォンにアップデートのお知らせが表示した	<ul style="list-style-type: none"> ● アップデートが必要です。 ⇨ 無線 LAN 設定モードでアップデートしてください。 (無線 LAN 設定モード FS をご覧ください) 	13

こんなときは？ 2

修理のご依頼やお問い合わせの前に、下記内容をお調べください。
詳細は、サポートページをご確認ください。（裏表紙）

こんなとき	お調べください	参照ページ
コネクトランプが点滅している 	<ul style="list-style-type: none"> ● シャープクラウドサービスに接続できていません。 ⇒ 無線 LAN 設定モードで無線 LAN 通信状態を確認してください。（無線 LAN 設定モード A7 をご覧ください） 	14
コネクトランプが点灯しない／消えている 	<ul style="list-style-type: none"> ● 洗濯機とルーターが無線 LAN 接続できていません。 ⇒ ルーターと無線 LAN 接続してください。（無線 LAN 設定モード A1 A2 A3 をご覧ください） 	6 または 11,12
ルーターを変更した	<ul style="list-style-type: none"> ● 無線 LAN 設定モード A2 A3 をご覧のうえ、新しいルーターに接続してください。 	11,12
メールアドレスを変更した	<ul style="list-style-type: none"> ● 「COCORO WASH」アプリのログインに使用する COCORO ID は、「COCORO MEMBERS」にご登録されているメールアドレスを使用します。以下の操作をおこなってください。 <ol style="list-style-type: none"> ① 「COCORO MEMBERS」のホームページでメールアドレス (COCORO ID) を変更する。 ② 変更したメールアドレス (COCORO ID) で「COCORO WASH」アプリにログインする。 	—
第三者から本製品を譲渡された	<ul style="list-style-type: none"> ● 第三者からの不正アクセスなどを防ぐため、以下の操作をおこなってください。 <ol style="list-style-type: none"> ① 無線 LAN 設定モードで無線モジュールを初期化する。（無線 LAN 設定モード A4 をご覧ください） ② 初期設定をおこなう。 	12 6,7
本製品を廃棄する または 第三者に譲渡する	<ul style="list-style-type: none"> ● 無線 LAN 通信機能など、個人情報の流出を防ぐため、以下の操作をおこなってください。 <ol style="list-style-type: none"> ① 「COCORO WASH」アプリの「機器登録削除」から、廃棄、または譲渡する洗濯機を削除する。 ② 無線 LAN 設定モードで無線モジュールを初期化する。（無線 LAN 設定モード A4 をご覧ください） 	— 12
無線 LAN 設定モードで A2 ~ A8 が 選択できない	<ul style="list-style-type: none"> ● 無線モジュールが起動していないと選択できません。 ⇒ 無線モジュールを起動させてください。（無線 LAN 設定モード A1 をご覧ください） 	11
引っ越した	<ul style="list-style-type: none"> ● 登録された郵便番号を元に、気象情報を表示します。「COCORO WASH」アプリの「郵便番号設定」を、お引越先の郵便番号に変更してください。 	—

シャープクラウドサービス利用規約 1

洗濯機向けシャープクラウドサービス利用規約(以下、「本規約」といいます。))は、シャープ株式会社(以下、「当社」といいます。))が当社製の対象洗濯機(以下、第1条(用語の定義)で定義します。))を所有されるお客様(個人または法人のいずれであるかを問いません。以下同じ。))向けに提供する洗濯機向けシャープクラウドサービス(以下「本サービス」といいます。))をお客様がご利用いただくための条件を定めるものです。お客様は、本サービスをご利用いただくにあたっては、本規約をお読みいただき、内容についてご同意の上、ご利用いただくようお願いいたします。

第1章 総則

第1条 (用語の定義)

本規約における用語を、以下各号のとおり定義します。

- (1) 「利用登録」とは、お客様が、本規約に同意の上、対象洗濯機の取扱説明書の記載に従って、本サービスを利用するための当社所定の設定を行うことをいいます。
- (2) 「対象洗濯機」とは、お客様が、利用登録後に本サービスをご利用いただける、当社製の洗濯機または洗濯乾燥機をいいます。本サービスで利用登録できる機種および利用登録方法については、本サポートサイトでご確認ください。
- (3) 「対象搭載ソフトウェア」とは、対象洗濯機に搭載されているソフトウェア、およびアップデート機能によりネットワーク経由で取得するソフトウェアをいいます。
- (4) 「本サポートサイト」とは、当社が運用する本サービスのためのサポートサイトで、下記のURLで表示されるサイトをいいます。
<https://jp.sharp/support/washer/>
- (5) 「サーバ」とは、当社または当社の委託先が管理するサーバシステムをいいます。
- (6) 「シャープクラウド」とは、当社が提供する当社家電の情報をサーバに収集、保存し、分析等を行い、当社家電に対して各種サービスを提供するために当社が管理および運用するクラウドサービスシステムをいいます。

第2章 本サービスについて

第2条 (本サービスの内容)

本サービスの内容は、以下の各号に定めるとおりです。

1. 基本サービス
 - (1) 音声サービス
対象洗濯機が音声でお客様に対して問いかけを行います。お客様は問いかけに対してキー操作で応答することができます。また、対象洗濯機は、お客様のキー操作を通じて取得したデータをシャープクラウドに送信します。送信されたデータは、お客様に合った対象洗濯機の使い方を提案するための問い合わせの作成、洗濯物や天気等に応じた洗濯コースの提案、お客様の応答に基づいた情報の登録、対象洗濯機の発話内容の作成等を実現するため、シャープクラウドでの分析や判断を行う目的で使われます。
なお、対象洗濯機は、お客様の音声認識する機能を搭載しておりませんので、お客様は、音声を用いて対象洗濯機の操作をすることはできません。
 - (2) 洗濯アシストサービス
対象洗濯機は、お客様の日々の対象洗濯機の利用状況を自動的にシャープクラウドに送信します。シャープクラウドは、利用状況と天気情報等の外部の情報を用いた分析に基づいた、お客様に最適なおすすめ洗濯コースの提案等の洗濯アシストサービスを提供します。お客様は、対象洗濯機からの音声ガイダンスに従い、おすすめ洗濯コース等の対象洗濯機向けの情報を対象洗濯機にダウンロードしてご利用いただけます。
 - (3) 使い方ガイダンスサービス
対象洗濯機の使用法やお手入れ手順等を音声で案内します。
 - (4) お役立ち情報サービス
お客様は、当社が提供したお役立ち情報(広告情報を含みます)を任意でご利用いただけます。
2. その他、前号に規定するサービスの利用に付随するサービス
なお、サービスの変更または追加については本サポートサイトに随時掲載します。詳細については本サポートサイトでご確認ください。

第3章 プライバシーポリシー

第3条 (当社が収集するお客様の情報の内容)

当社は、本サービスにおいて、以下の各号に掲げる情報(以下「各種情報」といいます)をお客様より取得します。お客様は、当社が各種情報を当社が取得すること、及び各種情報をシャープクラウド上に保存することに同意した上で対象洗濯機を利用登録してください。

1. 利用情報(以下「利用情報」といいます)
 - (1) お客様が対象洗濯機に対してキー操作で入力した内容とそれに基づく対象洗濯機の実行結果
 - ①お客様が対象洗濯機に対してキー操作で入力した内容
 - ②お客様の入力した内容に対して対象洗濯機が発話した内容または実行結果の情報
 - ③上記が実施された日時情報等
 - (2) お客様が本サービスを利用して行われた、対象洗濯機の操作内容とそれに基づく対象洗濯機からの実行結果の提供
 - ①おすすめ洗濯コースのダウンロード操作等、お客様が対象洗濯機に対してキー操作で入力した内容
 - ②対象洗濯機への①の操作・実行・実行結果の日時情報等
 - ③対象洗濯機からの問い合わせに応じて、お客様がキー操作で入力した応答内容
 - (3) センサー情報(以下「センサー情報」といいます)
 - (1) お客様が登録した対象洗濯機に関する情報(製品ID、MACアドレス等)
 - (2) 対象洗濯機のご利用状況に基づく情報
・ 選択した洗濯コース、対象洗濯機にダウンロードしたおすすめ洗濯コース、対象洗濯機の設定、発話した情報等(広告等の情報も含みます)
 - (3) 対象洗濯機のセンサーから得られる情報
・ ドアの開閉状態
・ 運転状態・モード各種設定
・ 消費電力量等
 - (4) 対象洗濯機の操作状況
 - (5) 対象洗濯機のエラー情報
 - (6) その他、対象洗濯機から得られる情報
3. 個人の識別に関する情報
本サービスでは、お客様個人を特定する情報は取得しませんが、お客様が当社に問い合わせをされた際のメールアドレス等の連絡先に関する情報等が個人情報は含まれます。

第4条 (本サービス利用と情報提供の関連性)

お客様が本サービスを利用される場合、各種情報の当社への提供は必須となります。当社は、提供された情報を第5条(取得した情報の利用目的)に規定する利用目的のために使用します。これらの情報の当社への提供を望まない場合、本サービスの利用はできませんので、あらかじめご了承ください。

第5条 (取得した情報の利用目的)

1. 当社は、当社が取得した各種情報を以下の目的で利用します。
 - (1) 本サービスを運用するため、並びに、本サービスの機能改善及び品質向上のため
 - (2) 対象洗濯機の稼働状態の確認、故障の診断・検知及び改良のため
 - (3) 本サービスの利用状況の計測・分析・改良のため
 - (4) 本サービスの障害・不具合時の調査・対応のため
 - (5) 意図解釈技術その他の本サービスに関する技術を活用した、本サービス、本サービス以外の当社サービス、新製品及び新サービスの開発、検討、提供、機能改善及び品質向上のため
 - (6) 当社の他のサービスの運営・提供等のため
お客様が、当社の会員サイトである「COCORO MEMBERS」、対象洗濯機に対応したスマートフォンアプリ「COCORO WASH」、当社が運営する別のサービスにおいて対象洗濯機を登録された場合、本サービスを通じてお客様から取得した各種情報を登録された別サービスの運営・提供等のために用いる場合があります。詳しい利用目的は、各サービスの利用規約にてご確認ください。
 - (7) 対象洗濯機の保守および修理サービスを提供するため
 - (8) お客様の対象洗濯機の利用状況の分析結果に応じた、対象洗濯機に音声で発話させる方法による当社からの広告またはお役立ち情報等のコンテンツを配信するため
 - (9) 本サービス及び対象洗濯機に関連する当社または第三者の情報の配信のため
 - (10) 第10条(統計情報の取り扱いと匿名加工情報の第三者への提供等)に基づき、各種情報を統計情報または匿名加工情報に加工したうえで自ら利用し、または第三者(外国にある第三者を含みます)に提供するため
2. 当社は、お客様から取得した情報(お役立ち情報の再生回数や、問い合わせに応じて、お客様のキー操作で入力した応答内容)を広告配信サービス提供者へ提供し、お客様の興味や関心に合わせて行動ターゲティング広告に利用する場合があります。
3. 第1項および第2項に定める目的以外の目的で、当社が各種情報を利用する場合は、利用目的を明示の上改めてお客様の同意を得るものとします。
4. 当社は、お客様が本サービスのご利用を中止された後も、既に取得した各種情報については引き続き保存または利用することができるものとします。但し、当社が取得してから一定期間が経過したものについては廃棄することがあります。
5. 当社は、以下のいずれかの場合を除き、各種情報を第三者へ提供しません。
 - (1) 予めお客様から同意を得た場合
 - (2) 第10条(統計情報の取り扱いと匿名加工情報の第三者への提供等)に基づき各種情報を加工したうえで提供する場合
 - (3) 法令または官公庁の要請により開示が必要な場合

第6条 (問い合わせ)

当社が、お客様の本サービスの利用により取得した各種情報に関する削除等のご請求またはお問い合わせについては、下記のURLに記載のお問い合わせ窓口にご連絡ください。
<https://corporate.jp.sharp/privacy/inquiry.html>

第7条 (保護管理責任者)

各種情報の保護管理責任者は、当社 IoT HE事業本部 プラットフォーム事業部長とします。

第8条 (委託)

当社は、本サービスの提供のために、お客様から取得する各種情報の取扱いを、各種情報の適切な取扱いに関する契約を締結した上で、外部事業者(外国にある外部事業者を含みます)に対し委託する場合があります。

第9条 (共同利用)

当社は、当社が取得、保存した各種情報を以下のとおり共同で利用できるものとします。

1. 共同利用される情報の項目
・ 第3条(当社が収集するお客様の情報の内容)に記載する情報
2. 共同利用する者の範囲
・ シャープマーケティングジャパン株式会社
・ 沖縄シャープ電機株式会社
・ 株式会社NTTデータSBC
・ シャープエネルギーソリューション株式会社
3. 共同利用する目的
・ 対象洗濯機の保守及び修理サービスを提供するため
・ 本サービスに関連する共同利用者のサービスの案内または提供のため
4. 共同利用される情報の管理について責任を有する者
シャープ株式会社

第10条 (統計情報の取り扱いと匿名加工情報の第三者への提供等)

当社は、当社が取得、保存した各種情報を以下のとおり加工したうえで、当社内で利用し、または第三者(外国にある第三者を含みます。以下本条および第11条(統計情報の取り扱いと匿名加工情報の第三者提供の際のオプトアウト)においても同じです。))へ提供することがあります。

1. 個人が識別できないよう十分な人数分の元情報を統計処理して統計情報を作成し、これを研究、学会発表、マーケティングその他当社の事業活動において活用し、企業、研究機関・大学等の第三者に提供するため。
2. 特定の個人を識別することができず(それ自体では個人を特定できず、かつ通常想定される外部情報との照合でも個人を特定できない)、かつ加工の元になった個人情報を復元できない形式とした匿名加工情報(以下「匿名加工情報」といいます)を作成し、当社において第5条(取得した情報の利用目的)の目的で利用するため。また、当社は、匿名加工情報を元特定の個人を識別する行為を禁止し、提供する情報が匿名加工情報であることを明示したうえで、以下に示す内容の匿名加工情報を、無償または有償で第三者に提供することがあります。

【匿名加工情報にかかる公表項目】

- ・ 提供する情報の項目
提供コンテンツ/本サービス利用に関する情報(利用時刻、利用時間、利用回数等)利用・稼働に関する情報(発話情報、センサー情報、稼働時間、エラー情報等)広告に関する情報(発話数、配信時間等)
- ・ 提供方法
電磁的な方法による送付(メディア媒体による送付を含む)またはデータ送信に送付。

シャープクラウドサービス利用規約 2

第11条 (統計情報の取り扱いと匿名加工情報の第三者提供の際のオプトアウト)
当社は、お客様から前条に規定する第三者への提供の停止の求めを受けた際、利用停止を行うことが困難な場合を除き、本サービスの提供に支障がない範囲で提供を停止します。第6条(各種情報に関する問い合わせ)に記載するお問い合わせ窓口にご相談下さい。停止の求めを受けた場合、当社は受付後順次対応しますが、提供停止までの間には一定の日数をいただくことがあります。

第12条 (他利用者の同意)

お客様が第三者に対象洗濯機及び本サービスを利用させる場合は(以下、利用される第三者を「他利用者」といいます)、他利用者にも本規約にご同意いただいた上で利用してください。他利用者が本規約に同意せず対象洗濯機及び本サービスを利用したことにより生じるいかなる損害についても当社は責任を負いません。

第4章 本サービスの利用について

第13条 (本サービスの利用手続および停止方法)

- お客様は、対象洗濯機の取扱説明書の記載に従って利用登録をしていただくことにより、本サービスをご利用いただくことができます。なお、本規約に同意いただけない場合には、本サービスを利用いただくことはできません。
- お客様は、利用登録後、対象洗濯機の取扱説明書の記載に従って設定を変更することにより、いつでも本サービスの利用を停止することができます。

第14条 (本サービスを利用するための機器等)

- お客様は、本サービスを利用するために必要な対象洗濯機、無線LAN機器、通信回線その他必要となる機器につきましては、お客様の費用と責任にて用意するものとします。
- 本サービスを利用するために必要なインターネット接続サービスのプロバイダ料、通信費等インターネットによる通信に必要となる諸費用は全てお客様に負担いただきます。なお、本サービスに利用登録された後、対象洗濯機は、無線LAN機器を介して自動的にインターネットへの接続を行い、サーバにアクセスします。なお、携帯電話等向けの通信回線を用いて本サービスを利用される場合は、パケット通信料金をお客様に負担いただきます。利用にあたっては、パケット通信料定額サービスへのご加入をおすすめします。これらの機器、インターネット回線等の不具合により、お客様が本サービスの利用に支障をきたしたとしても、当社は一切責任を負いません。

第15条 (本サービスの利用地域)

本サービスは、日本国内に限り利用いただけます。

第16条 (お客様の責任)

- 対象洗濯機及び本サービスの利用に関しては、お客様の責任にて行うものとします。
- 対象洗濯機及び本サービスの利用において、お客様が第三者に損害を与え、または第三者との間で紛争が生じた場合は、当社に帰責性のある場合を除き、そのお客様が自己の費用と責任で解決するものとします。
- 対象洗濯機及び本サービスの利用に関して、お客様が当社に損害を与えた場合は、そのお客様がその損害を賠償するものとします。
- お客様が第三者と共同で対象洗濯機及び本サービスを利用する場合、お客様が自らの責任において、他利用者から本規約に対する同意を得たことを当社に保証した上で行うこととします。
- お客様が未成年の場合は、親権者等法定代理人の同意を得た上で本サービスをご利用下さい。その場合、本規約においてお客様が負うべき責任については、ご利用を同意された法定代理人に負っていただきます。

第17条 (当社による本サービスの利用停止または利用登録の抹消、登録情報の削除)

- 当社は、お客様が次のいずれかに該当すると判断した場合は、事前に通知することなく、本サービスの全部もしくは一部の利用を停止し、または利用登録を抹消することができます。これによりお客様または第三者に損害が生じたとしても、当社は何ら責任を負いません。
 - 本規約または本サービスと連携する各種サービスに関する個別規約に違反した場合
 - 第21条(禁止事項)の禁止事項に該当すると当社が判断した場合
 - お客様により登録された対象洗濯機による本サービスの利用が2年以上ない場合
 - 当社の業務遂行上または技術上の支障がある場合
 - その他、お客様による利用操作に不適切な行為があると当社が判断した場合
- 前項により利用登録を抹消された場合、お客様が登録されている対象洗濯機の設定は削除され、お客様が設定されていた個別のサービスの使用できなくなります。
- 当社は、次のいずれかの場合、利用情報を削除することができます。
 - お客様から対象洗濯機の譲渡または盗難等を理由に、利用情報の削除の申し出があった場合
 - お客様から利用情報が第三者に使用されていること等を理由に、利用情報の削除の申し出があった場合
 - その他利用情報の削除の申し出がお客様からあった場合

第18条 (お客様への通知・連絡)

- 本サービスに関する通知は、ご利用中の対象洗濯機の音声を通じて、または本サポートサイトに掲載することにより行うものとします。
- 本規約に定める通知(第28条(本規約の適用または変更)に定める通知を含む)は、お客様に到達したか否かにかかわらず、本サポートサイトに掲載し、または対象洗濯機の音声を通じて配信した時点をもって、お客様に到達したものとみなします。

第19条 (本サービスの利用の中断および停止等)

- 当社は、天災地変、戦争等の不可抗力、その他非常事態が発生または発生するおそれがある場合、システムの保守・点検を緊急的に行う必要が発生した場合、通信障害または設備障害への対応を余儀なくされた場合、その他やむを得ない事由が生じた場合は、お客様に対する事前の通知なく、本サービスの全部または一部を一時的に中断または停止することができます。これによりお客様または第三者に損害が生じたとしても、当社は一切責任を負いません。
- 当社は、お客様に60日間の予告期間をもって通知することにより、本サービスの全部または一部を終了させることができます。

第20条 (本サービスの変更、追加)

- 当社は、業務上の都合により、お客様に事前に通知することなく、本サービスの全部または一部を変更または追加することができます。

- 前項にかかわらず、本サービスの全部または一部の変更または追加がお客様に重大な影響を及ぼすと当社が判断した場合は、当社はその変更または追加の内容が当社が適当と判断する方法によりお客様に通知するものとします。なお、当社は、当社に帰責事由がある場合を除き、本サービスの全部または一部の変更または追加によりお客様が被った損害について一切の責任を負いません。

第21条 (禁止事項)

お客様は、本サービスの利用において以下の行為をしてはなりません。また、当社は、お客様が本サービスに関して、以下の行為を行い、または行うおそれがあると判断した場合、本サービスの利用停止その他適切な措置を講じることができます。

- 本規約に違反する行為
- 法令または公序良俗に反する行為、またはそのおそれのある行為
- 当社または第三者に損害を与える行為、またはそのおそれのある行為
- 本サービスまたは当社の活動を妨げる行為、当社または第三者の信頼を毀損する行為、もしくは、そのおそれのある行為
- 当社または第三者の本サービスの利用に用いる設備等もしくは本サービスの運営に支障を与える行為、または与えるおそれのある行為
- 本サービスを変更し、またはリバーエンジニアリング(主に、内容を解析して、人間が読み取り可能な形に変換することを指します。)、逆コンパイル、逆アセンブル等を行うこと
- 本サービスを通じて提供される情報を改ざんする行為、または提供側の事前の同意なく第三者に開示する行為
- 当社の事前の承認なく、本サービスの目的に反して営利目的等のために本サービスを利用する行為
- 本サービスの利用に関連する権利および義務の全部または一部を第三者に譲渡、貸与する行為またはそれに準ずる行為
- 当社または第三者の著作権その他の知的財産権を侵害する行為または侵害するおそれのある行為
- 政治活動・宗教活動・犯罪的行為またはそれらにつながる行為
- 前各号に準ずる行為
- その他、当社が不適切と判断する行為

第22条 (責任の免除)

- お客様は、本サービスを本規約に基づきお客様の責任においてご利用されるものとし、当社はお客様の本サービスのご利用およびご利用の結果について、一切責任を負いません。ただし、本条最終項に定める場合を除きます。(以下本条について同じ)
- 当社は、本サービスにおいて当社が提供する本サービスが正常に動作することおよび将来にわたり正常に動作することを保証しません。また、本サービスが正常に動作しないことおよび本サービスが利用できないことによりお客様が損害を被った場合、当社はその損害に関して一切責任を負いません。
- 対象洗濯機の登録または登録削除に関してはお客様が責任で行っていただきます。お客様がこれらの行為を行ったことにより、お客様または第三者に発生した損害については、当社は一切責任を負いません。
- 他利用者が本規約に同意されず本サービスを利用されたことにより、お客様または他利用者が発生した損害については、当社は一切責任を負いません。
- 当社は、お客様が本サービスを通じて提供された情報によって、他利用者あるいは第三者との間に生じた権利侵害等の紛争に関して一切責任を負いません。
- 本サービスのご利用にあたり、お客様が第三者に損害を与え、または第三者との間で紛争が生じた場合は、お客様の費用と責任で解決していただきます。
- お客様による過誤、管理不十分、または第三者による不正使用等によりお客様または第三者が損害を被った場合、当社はその損害に関して一切責任を負わず、これにより当社が第三者等より損害賠償の請求等を受けた場合、お客様は当社を防御し、当社が被った損害を賠償するものとします。
- お客様の本サービスのご利用にあたり、本サービスに関し、対象洗濯機に設定または登録されたデータが破損、消失または変更された場合、当社は一切責任を負いません。
- 当社は、お客様が本サービスを通じて得た情報およびデータに関し、その正確性および特定の目的への適合性等について、いかなる保証も行いません。また、これらの情報およびデータによりお客様または第三者が損害を被った場合、当社はその損害に関して一切責任を負いません。
- お客様が本サービスの利用のために登録された対象洗濯機を第三者に譲渡することにより所有者を変更する場合は、その登録を行ったお客様が速やかに当社所定の手続を行って下さい。お客様が所定の手続を怠った場合に発生した損害に関して、当社は一切責任を負いません。
- お客様が第17条(当社による本サービスの利用停止または利用登録の抹消、登録情報の削除)第1項に基づく利用登録の抹消が行われたことによりお客様または第三者が不利益を被った場合、当社はその不利益に関して、一切責任を負いません。
- 当社は、本サービスが第三者の知的財産権およびその他の権利を侵害していないことを何ら保証するものではなく、お客様その他の第三者が本サービスに関連して直接的または間接的に被ったいかなる損害についても責任を負いません。
- 本サービスでは、取得した各種情報から、お客様に対して各種の情報提供等を行うための解析技術を利用しています。この解析技術の精度および本サービスの動作保証をはじめ、お客様の特定の使用目的への適合性、使用結果の完全性、有用性、的確性、信頼性などについて、当社は一切の責任を負いません。
- 本サービスは、当社が指定するサーバに自動的に接続を行います。当社が指定するサーバで提供される情報の完全性・有用性・正確性などについて、当社は一切責任を負いません。
- 当社は、本サービスに瑕疵が発見された場合、第18条(お客様への通知・連絡)で規定した方法により、お客様に対し瑕疵のある旨を通知するとともに、瑕疵のない本サービスを提供するか、またはそのサービスの瑕疵を補修すべく努めますが、その実現を保証するものではありません。
- 前各項にかかわらず、当社に帰責事由がある場合において、お客様が本サービスの利用等により損害を被った場合は、当社は、お客様が本サービスの利用等により被った、社会通念上、債務不履行または不法行為から通常発生するものと考えられる損害(いわゆる通常損害)に限定して賠償する責任を負います。ただし、当社に故意または重大な過失がある場合は、法の定めに従って賠償する責任を負います。

第23条 (コンテンツの取り扱い)

当社は、対象洗濯機で提供するコンテンツについて、譲渡及び再許諾できず、非独占的な、本サービスでの利用を唯一の目的とする利用権を、お客様に対してのみ、許諾します。提供コンテンツにかかる著作権その他一切の知的財産権は、当社または第三者に帰属します。お客様は提供コンテンツを利用権の範囲を超えて利用してはなりません。

第5章 その他

第24条 (お問い合わせ)

本サービスに関するお問い合わせは、以下のお問い合わせページからお願いいたします。
<https://jp.sharp/support/washer/>

第25条 (地位の譲渡等の禁止)

お客様は、当社との本規約に基づく本サービスのご利用に関わる権利および義務を第三者に譲渡し、賃貸または担保に供することはできません。

第26条 (知的財産権)

本サービスに係る知的財産権は、当社または当社と契約する第三者に帰属します。本規約によるお客様への本サービスの提供は、お客様に対する何らかの権利移転等を意味するものではありません。

第27条 (輸出関連法令の順守について)

- お客様が、ご自身で所有する本規約の対象となる対象洗濯機を日本国外に持ち出す場合等、日本国または諸外国の輸出入に関する法令等(以下「輸出入関連法規」といいます)の適用を受ける場合には、輸出入関連法規を遵守するものとします。お客様は、本項の規定に違反した行為により生じるいかなる問題についても、お客様自身の責任でこれを解決するものとします。
- 対象搭載ソフトウェアは、外国為替および外国貿易法、U.S. Export Administration Regulationsを含む日本及びアメリカ合衆国の輸出管理に関する法令に基づく規制対象であり、その他の国における輸出入規制対象であるかもしれません。お客様は、すべての関連する法令を遵守するとともに、対象搭載ソフトウェアの輸出、再輸出または輸入に際しては、関係するライセンスを取得する必要があることにご同意いただけます。対象搭載ソフトウェアは、イラン、朝鮮民主主義人民共和国、スーダン、シリア、その他米国が輸出制限措置を講じている国もしくはその国民・居住者においてダウンロードし、またはこれらの国もしくはその国民・居住者に向けて輸出もしくは再輸出できません。また、対象搭載ソフトウェアは、日本、米国その他の国の政府が公表する輸出禁止リストに掲載されている者に対して輸出もしくは再輸出できません。

第28条 (本規約の適用または変更)

- 当社は、以下のいずれかに該当する場合、本規約を変更することがあります。本規約が変更された後の本アプリの提供条件は、変更後の本規約によります。
 - 利用者の一般の利益に適合するとき
 - 契約をした目的に反せず、かつ、変更の必要性、変更後の内容の相当性その他の変更に係る事情に照らして合理的なものであるとき
- 本規約の変更後の内容については、当社が別途定める場合を除いて、本サポートサイトに掲載することによりお客様に通知するものとし、本サポートサイトに掲載された時点から変更の効力が生じます。変更の効力が生じた後、本サービスを利用されたお客様は、本規約の変更内容に同意したものとみなします。

第29条 (準拠法)

本規約の成立、効力、履行および解釈に関しては、日本法を適用します。

第30条 (専属的合意管轄)

お客様と当社との間の本規約および本サービスに関する紛争については、被告の住所を管轄する地方裁判所または簡易裁判所を第一審の専属的合意管轄裁判所とします。

以上

[2018年 11月29日 制定]

[2019年 7月25日 改訂]

[2019年 9月19日 改訂]

シャープ株式会社

本製品で使用している知的財産権など 1

■ ソフトウェア構成

本製品に組み込まれているソフトウェアは、それぞれ当社または第三者の著作権が存在する、複数の独立したソフトウェアコンポーネントで構成されています。

■ 当社開発ソフトウェアとフリーソフトウェア

本製品のソフトウェアコンポーネントのうち、当社が開発または作成したソフトウェアおよび付帯するドキュメント類には当社の著作権が存在し、著作権法、国際条約およびその他の関連する法律によって保護されています。また本製品は、第三者が著作権を所有してフリーソフトウェアとして配布されているソフトウェアコンポーネントを使用しています。

■ ライセンス表示の義務

本製品に組み込まれているソフトウェアコンポーネントには、その著作権者がライセンス表示を義務付けているものがあります。そうしたソフトウェアコンポーネントのライセンス表示を、以下に掲示します。

● Expat

Copyright (c) 1998, 1999, 2000 Thai Open Source Software Center Ltd and Clark Cooper
Copyright (c) 2001, 2002, 2003, 2004, 2005, 2006 Expat maintainers.

Permission is hereby granted, free of charge, to any person obtaining a copy of this software and associated documentation files (the "Software"), to deal in the Software without restriction, including without limitation the rights to use,

copy, modify, merge, publish, distribute, sublicense, and/or sell copies of the Software, and to permit persons to whom the Software is furnished to do so, subject to the following conditions:

The above copyright notice and this permission notice shall be included in all copies or substantial portions of the Software.

THE SOFTWARE IS PROVIDED "AS IS", WITHOUT WARRANTY OF ANY KIND, EXPRESS OR IMPLIED, INCLUDING BUT NOT LIMITED TO THE WARRANTIES OF MERCHANTABILITY, FITNESS FOR A PARTICULAR PURPOSE AND NONINFRINGEMENT. IN NO EVENT SHALL THE AUTHORS OR COPYRIGHT HOLDERS BE LIABLE FOR ANY CLAIM, DAMAGES OR OTHER LIABILITY, WHETHER IN AN ACTION OF CONTRACT, TORT OR OTHERWISE, ARISING FROM, OUT OF OR IN CONNECTION WITH THE SOFTWARE OR THE USE OR OTHER DEALINGS IN THE SOFTWARE.

● Wslay

The MIT License
Copyright (c) 2011, 2012 Tatsuhiro Tsujikawa

Permission is hereby granted, free of charge, to any person obtaining a copy of this software and associated documentation files (the "Software"), to deal in the Software without restriction, including without limitation the rights to use, copy, modify, merge, publish, distribute, sublicense, and/or sell copies of the Software, and to permit persons to whom the Software is furnished to do so, subject to the following conditions:

The above copyright notice and this permission notice shall be included in all copies or substantial portions of the Software.

THE SOFTWARE IS PROVIDED "AS IS", WITHOUT WARRANTY OF ANY KIND, EXPRESS OR IMPLIED, INCLUDING BUT NOT LIMITED TO THE WARRANTIES OF MERCHANTABILITY, FITNESS FOR A PARTICULAR PURPOSE AND NONINFRINGEMENT. IN NO EVENT SHALL THE AUTHORS OR COPYRIGHT HOLDERS BE LIABLE FOR ANY CLAIM, DAMAGES OR OTHER LIABILITY, WHETHER IN AN ACTION OF CONTRACT, TORT OR OTHERWISE, ARISING FROM, OUT OF OR IN CONNECTION WITH THE SOFTWARE OR THE USE OR OTHER DEALINGS IN THE SOFTWARE.

● libFLAC

Copyright (C) 2000-2009 Josh Coalson
Copyright (C) 2011-2014 Xiph.Org Foundation

Redistribution and use in source and binary forms, with or without modification, are permitted provided that the following conditions are met:

- Redistributions of source code must retain the above copyright notice, this list of conditions and the following disclaimer.

- Redistributions in binary form must reproduce the above copyright notice, this list of conditions and the following disclaimer in the documentation and/or other materials provided with the distribution.

- Neither the name of the Xiph.org Foundation nor the names of its contributors may be used to endorse or promote products derived from this software without specific prior written permission.

THIS SOFTWARE IS PROVIDED BY THE COPYRIGHT HOLDERS AND CONTRIBUTORS "AS IS" AND ANY EXPRESS OR IMPLIED WARRANTIES, INCLUDING, BUT NOT LIMITED TO, THE IMPLIED WARRANTIES OF MERCHANTABILITY AND FITNESS FOR A PARTICULAR PURPOSE ARE DISCLAIMED. IN NO EVENT SHALL THE FOUNDATION OR CONTRIBUTORS BE LIABLE FOR ANY DIRECT, INDIRECT, INCIDENTAL, SPECIAL, EXEMPLARY, OR CONSEQUENTIAL DAMAGES (INCLUDING, BUT NOT LIMITED TO, PROCUREMENT OF SUBSTITUTE GOODS OR SERVICES; LOSS OF USE, DATA, OR PROFITS; OR BUSINESS INTERRUPTION) HOWEVER CAUSED AND ON ANY THEORY OF LIABILITY, WHETHER IN CONTRACT, STRICT LIABILITY, OR TORT (INCLUDING NEGLIGENCE OR OTHERWISE) ARISING IN ANY WAY OUT OF THE USE OF THIS SOFTWARE, EVEN IF ADVISED OF THE POSSIBILITY OF SUCH DAMAGE.

● lw-IP

Copyright (c) 2001, 2002 Swedish Institute of Computer Science.
All rights reserved.

Redistribution and use in source and binary forms, with or without modification, are permitted provided that the following conditions are met:

本製品で使用している知的財産権など 2

1. Redistributions of source code must retain the above copyright notice, this list of conditions and the following disclaimer.
2. Redistributions in binary form must reproduce the above copyright notice, this list of conditions and the following disclaimer in the documentation and/or other materials provided with the distribution.
3. The name of the author may not be used to endorse or promote products derived from this software without specific prior written permission.

THIS SOFTWARE IS PROVIDED BY THE AUTHOR "AS IS" AND ANY EXPRESS OR IMPLIED WARRANTIES, INCLUDING, BUT NOT LIMITED TO, THE IMPLIED WARRANTIES OF MERCHANTABILITY AND FITNESS FOR A PARTICULAR PURPOSE ARE DISCLAIMED. IN NO EVENT SHALL THE AUTHOR BE LIABLE FOR ANY DIRECT, INDIRECT, INCIDENTAL, SPECIAL, EXEMPLARY, OR CONSEQUENTIAL DAMAGES (INCLUDING, BUT NOT LIMITED TO, PROCUREMENT OF SUBSTITUTE GOODS OR SERVICES; LOSS OF USE, DATA, OR PROFITS; OR BUSINESS INTERRUPTION) HOWEVER CAUSED AND ON ANY THEORY OF LIABILITY, WHETHER IN CONTRACT, STRICT LIABILITY, OR TORT (INCLUDING NEGLIGENCE OR OTHERWISE) ARISING IN ANY WAY OUT OF THE USE OF THIS SOFTWARE, EVEN IF ADVISED OF THE POSSIBILITY OF SUCH DAMAGE.

This file is part of the lwIP TCP/IP stack.

Author: Adam Dunkels <adam@sics.se>

●JSMN

Copyright (c) 2010 Serge A. Zaitsev

Permission is hereby granted, free of charge, to any person obtaining a copy of this software and associated documentation files (the "Software"), to deal in the Software without restriction, including without limitation the rights to use, copy, modify, merge, publish, distribute, sublicense, and/or sell copies of the Software, and to permit persons to whom the Software is furnished to do so, subject to the following conditions:

The above copyright notice and this permission notice shall be included in all copies or substantial portions of the Software.

THE SOFTWARE IS PROVIDED "AS IS", WITHOUT WARRANTY OF ANY KIND, EXPRESS OR IMPLIED, INCLUDING BUT NOT LIMITED TO THE WARRANTIES OF MERCHANTABILITY, FITNESS FOR A PARTICULAR PURPOSE AND NONINFRINGEMENT. IN NO EVENT SHALL THE AUTHORS OR COPYRIGHT HOLDERS BE LIABLE FOR ANY CLAIM, DAMAGES OR OTHER LIABILITY, WHETHER IN AN ACTION OF CONTRACT, TORT OR OTHERWISE, ARISING FROM, OUT OF OR IN CONNECTION WITH THE SOFTWARE OR THE USE OR OTHER DEALINGS IN THE SOFTWARE.

●mbedtls

Copyright (C) 2006-2015, ARM Limited, All Rights Reserved

Licensed under the Apache License, Version 2.0 (the "License"); you may not use this file except in compliance with the License. You may obtain a copy of the License at

<http://www.apache.org/licenses/LICENSE-2.0>

Unless required by applicable law or agreed to in writing, software distributed under the License is distributed on an "AS IS" BASIS, WITHOUT WARRANTIES OR CONDITIONS OF ANY KIND, either express or implied. See the License for the specific language governing permissions and limitations under the License.

●wpa supplicant

Copyright (c) 2003-2017, Jouni Malinen <jw@w1.fi> and contributors
All Rights Reserved.

Redistribution and use in source and binary forms, with or without modification, are permitted provided that the following conditions are met:

1. Redistributions of source code must retain the above copyright notice, this list of conditions and the following disclaimer.
2. Redistributions in binary form must reproduce the above copyright notice, this list of conditions and the following disclaimer in the documentation and/or other materials provided with the distribution.
3. Neither the name(s) of the above-listed copyright holder(s) nor the names of its contributors may be used to endorse or promote products derived from this software without specific prior written permission.

THIS SOFTWARE IS PROVIDED BY THE COPYRIGHT HOLDERS AND CONTRIBUTORS "AS IS" AND ANY EXPRESS OR IMPLIED WARRANTIES, INCLUDING, BUT NOT LIMITED TO, THE IMPLIED WARRANTIES OF MERCHANTABILITY AND FITNESS FOR A PARTICULAR PURPOSE ARE DISCLAIMED. IN NO EVENT SHALL THE COPYRIGHT OWNER OR CONTRIBUTORS BE LIABLE FOR ANY DIRECT, INDIRECT, INCIDENTAL, SPECIAL, EXEMPLARY, OR CONSEQUENTIAL DAMAGES (INCLUDING, BUT NOT LIMITED TO, PROCUREMENT OF SUBSTITUTE GOODS OR SERVICES; LOSS OF USE, DATA, OR PROFITS; OR BUSINESS INTERRUPTION) HOWEVER CAUSED AND ON ANY THEORY OF LIABILITY, WHETHER IN CONTRACT, STRICT LIABILITY, OR TORT (INCLUDING NEGLIGENCE OR OTHERWISE) ARISING IN ANY WAY OUT OF THE USE OF THIS SOFTWARE, EVEN IF ADVISED OF THE POSSIBILITY OF SUCH DAMAGE.

●newLib

(1) Red Hat Incorporated

Copyright (c) 1994-2009 Red Hat, Inc. All rights reserved.

This copyrighted material is made available to anyone wishing to use, modify, copy, or redistribute it subject to the terms and conditions of the BSD License. This program is distributed in the hope that it will be useful, but WITHOUT ANY WARRANTY expressed or implied, including the implied warranties of MERCHANTABILITY or FITNESS FOR A PARTICULAR PURPOSE. A copy of this license is available at <http://www.opensource.org/licenses>. Any Red Hat trademarks that are incorporated in the source code or documentation are not subject to the BSD License and may only be used or replicated with the express permission of Red Hat, Inc.

(2) University of California, Berkeley

Copyright (c) 1981-2000 The Regents of the University of California.
All rights reserved.

Redistribution and use in source and binary forms, with or without modification, are permitted provided that the following conditions are met:

- * Redistributions of source code must retain the above copyright notice, this list of conditions and the following disclaimer.
- * Redistributions in binary form must reproduce the above copyright notice, this list of conditions and the following disclaimer in the documentation and/or other materials provided with the distribution.
- * Neither the name of the University nor the names of its contributors may be used to endorse or promote products derived from this software without specific prior written permission.

THIS SOFTWARE IS PROVIDED BY THE COPYRIGHT HOLDERS AND CONTRIBUTORS "AS IS" AND ANY EXPRESS OR IMPLIED WARRANTIES, INCLUDING, BUT NOT LIMITED TO, THE IMPLIED WARRANTIES OF MERCHANTABILITY AND FITNESS FOR A PARTICULAR PURPOSE ARE DISCLAIMED. IN NO EVENT SHALL THE COPYRIGHT OWNER OR CONTRIBUTORS BE LIABLE FOR ANY DIRECT, INDIRECT, INCIDENTAL, SPECIAL, EXEMPLARY, OR CONSEQUENTIAL DAMAGES (INCLUDING, BUT NOT LIMITED TO, PROCUREMENT OF SUBSTITUTE GOODS OR SERVICES; LOSS OF USE, DATA, OR PROFITS; OR BUSINESS INTERRUPTION) HOWEVER CAUSED AND ON ANY THEORY OF LIABILITY, WHETHER IN CONTRACT, STRICT LIABILITY, OR TORT (INCLUDING NEGLIGENCE OR OTHERWISE) ARISING IN ANY WAY OUT OF THE USE OF THIS SOFTWARE, EVEN IF ADVISED OF THE POSSIBILITY OF SUCH DAMAGE.

(3) David M. Gay (AT&T 1991, Lucent 1998)

The author of this software is David M. Gay.

Copyright (c) 1991 by AT&T.

Permission to use, copy, modify, and distribute this software for any purpose without fee is hereby granted, provided that this entire notice is included in all copies of any software which is or includes a copy or modification of this software and in all copies of the supporting documentation for such software.

THIS SOFTWARE IS BEING PROVIDED "AS IS", WITHOUT ANY EXPRESS OR IMPLIED WARRANTY. IN PARTICULAR, NEITHER THE AUTHOR NOR AT&T MAKES ANY REPRESENTATION OR WARRANTY OF ANY KIND CONCERNING THE MERCHANTABILITY OF THIS SOFTWARE OR ITS FITNESS FOR ANY PARTICULAR PURPOSE.

The author of this software is David M. Gay.

Copyright (C) 1998-2001 by Lucent Technologies
All Rights Reserved

Permission to use, copy, modify, and distribute this software and its documentation for any purpose and without fee is hereby granted, provided that the above copyright notice appear in all copies and that both that the copyright notice and this permission notice and warranty disclaimer appear in supporting documentation, and that the name of Lucent or any of its entities not be used in advertising or publicity pertaining to distribution of the software without specific, written prior permission.

LUCENT DISCLAIMS ALL WARRANTIES WITH REGARD TO THIS SOFTWARE, INCLUDING ALL IMPLIED WARRANTIES OF MERCHANTABILITY AND FITNESS. IN NO EVENT SHALL LUCENT OR ANY OF ITS ENTITIES BE LIABLE FOR ANY SPECIAL, INDIRECT OR CONSEQUENTIAL DAMAGES OR ANY DAMAGES WHATSOEVER RESULTING FROM LOSS OF USE, DATA OR PROFITS, WHETHER IN AN ACTION OF CONTRACT, NEGLIGENCE OR OTHER TORTIOUS ACTION, ARISING OUT OF OR IN CONNECTION WITH THE USE OR PERFORMANCE OF THIS SOFTWARE.

(4) Advanced Micro Devices

Copyright 1989, 1990 Advanced Micro Devices, Inc.

This software is the property of Advanced Micro Devices, Inc. (AMD) which specifically grants the user the right to modify, use and distribute this software provided this notice is not removed or altered. All other rights are reserved by AMD.

AMD MAKES NO WARRANTY OF ANY KIND, EXPRESS OR IMPLIED, WITH REGARD TO THIS SOFTWARE. IN NO EVENT SHALL AMD BE LIABLE FOR INCIDENTAL OR CONSEQUENTIAL DAMAGES IN CONNECTION WITH OR ARISING FROM THE FURNISHING, PERFORMANCE, OR USE OF THIS SOFTWARE.

So that all may benefit from your experience, please report any problems or suggestions about this software to the 29K Technical Support Center at 800-29-29-AMD (800-292-9263) in the USA, or 0800-89-1131 in the UK, or 0031-11-1129 in Japan, toll free. The direct dial number is 512-462-4118.

Advanced Micro Devices, Inc.
29K Support Products
Mail Stop 573
5900 E. Ben White Blvd.
Austin, TX 78741
800-292-9263

(7) Sun Microsystems

Copyright (C) 1993 by Sun Microsystems, Inc. All rights reserved.

Developed at SunPro, a Sun Microsystems, Inc. business.
Permission to use, copy, modify, and distribute this software is freely granted,
provided that this notice is preserved.

(8) Hewlett Packard

(c) Copyright 1986 HEWLETT-PACKARD COMPANY

To anyone who acknowledges that this file is provided "AS IS" without any express
or implied warranty: permission to use, copy, modify, and distribute this file for any
purpose is hereby granted without fee, provided that the above copyright notice
and this notice appears in all copies, and that the name of Hewlett-Packard
Company not be used in advertising or publicity pertaining to distribution of the
software without specific, written prior permission. Hewlett-Packard Company
makes no representations about the suitability of this software for any purpose.

(9) Hans-Peter Nilsson

Copyright (C) 2001 Hans-Peter Nilsson

Permission to use, copy, modify, and distribute this software is freely granted,
provided that the above copyright notice, this notice and the following disclaimer
are preserved with no changes.

THIS SOFTWARE IS PROVIDED "AS IS" AND WITHOUT ANY EXPRESS OR IMPLIED
WARRANTIES, INCLUDING, WITHOUT LIMITATION, THE IMPLIED WARRANTIES
OF MERCHANTABILITY AND FITNESS FOR A PARTICULAR PURPOSE.

(11) Christopher G. Demetriou

Copyright (c) 2001 Christopher G. Demetriou
All rights reserved.

Redistribution and use in source and binary forms, with or without modification, are
permitted provided that the following conditions are met:

1. Redistributions of source code must retain the above copyright notice, this list
of conditions and the following disclaimer.
2. Redistributions in binary form must reproduce the above copyright notice, this
list of conditions and the following disclaimer in the documentation and/or other
materials provided with the distribution.
3. The name of the author may not be used to endorse or promote products derived
from this software without specific prior written permission.

THIS SOFTWARE IS PROVIDED BY THE AUTHOR "AS IS" AND ANY EXPRESS
OR IMPLIED WARRANTIES, INCLUDING, BUT NOT LIMITED TO, THE IMPLIED
WARRANTIES OF MERCHANTABILITY AND FITNESS FOR A PARTICULAR
PURPOSE ARE DISCLAIMED. IN NO EVENT SHALL THE AUTHOR BE LIABLE FOR
ANY DIRECT, INDIRECT, INCIDENTAL, SPECIAL, EXEMPLARY, OR CONSEQUENTIAL
DAMAGES (INCLUDING, BUT NOT LIMITED TO, PROCUREMENT OF SUBSTITUTE
GOODS OR SERVICES; LOSS OF USE, DATA, OR PROFITS; OR BUSINESS
INTERRUPTION) HOWEVER CAUSED AND ON ANY THEORY OF LIABILITY,
WHETHER IN CONTRACT, STRICT LIABILITY, OR TORT (INCLUDING NEGLIGENCE
OR OTHERWISE) ARISING IN ANY WAY OUT OF THE USE OF THIS SOFTWARE,
EVEN IF ADVISED OF THE POSSIBILITY OF SUCH DAMAGE.

(12) SuperH, Inc.

Copyright 2002 SuperH, Inc. All rights reserved

This software is the property of SuperH, Inc (SuperH) which specifically grants the
user the right to modify, use and distribute this software provided this notice is
not removed or altered. All other rights are reserved by SuperH.

SUPERH MAKES NO WARRANTY OF ANY KIND, EXPRESS OR IMPLIED, WITH
REGARD TO THIS SOFTWARE. IN NO EVENT SHALL SUPERH BE LIABLE FOR
INDIRECT, SPECIAL, INCIDENTAL OR CONSEQUENTIAL DAMAGES IN CONNECTION
WITH OR ARISING FROM THE FURNISHING, PERFORMANCE, OR USE OF THIS
SOFTWARE.

So that all may benefit from your experience, please report any problems or
suggestions about this software to the SuperH Support Center via e-mail at
softwaresupport@superh.com .

SuperH, Inc.
405 River Oaks Parkway
San Jose
CA 95134
USA

(13) Royal Institute of Technology

Copyright (c) 1999 Kungliga Tekniska Högskolan
(Royal Institute of Technology, Stockholm, Sweden).
All rights reserved.

Redistribution and use in source and binary forms, with or without modification, are
permitted provided that the following conditions are met:

1. Redistributions of source code must retain the above copyright notice, this list
of conditions and the following disclaimer.

2. Redistributions in binary form must reproduce the above copyright notice, this
list of conditions and the following disclaimer in the documentation and/or other
materials provided with the distribution.

3. Neither the name of KTH nor the names of its contributors may be used to
endorse or promote products derived from this software without specific prior
written permission.

THIS SOFTWARE IS PROVIDED BY KTH AND ITS CONTRIBUTORS "AS IS" AND
ANY EXPRESS OR IMPLIED WARRANTIES, INCLUDING, BUT NOT LIMITED TO, THE
IMPLIED WARRANTIES OF MERCHANTABILITY AND FITNESS FOR A PARTICULAR
PURPOSE ARE DISCLAIMED. IN NO EVENT SHALL KTH OR ITS CONTRIBUTORS
BE LIABLE FOR ANY DIRECT, INDIRECT, INCIDENTAL, SPECIAL, EXEMPLARY, OR
CONSEQUENTIAL DAMAGES (INCLUDING, BUT NOT LIMITED TO, PROCUREMENT
OF SUBSTITUTE GOODS OR SERVICES; LOSS OF USE, DATA, OR PROFITS; OR
BUSINESS INTERRUPTION) HOWEVER CAUSED AND ON ANY THEORY OF
LIABILITY, WHETHER IN CONTRACT, STRICT LIABILITY, OR TORT (INCLUDING
NEGLIGENCE OR OTHERWISE) ARISING IN ANY WAY OUT OF THE USE OF THIS
SOFTWARE, EVEN IF ADVISED OF THE POSSIBILITY OF SUCH DAMAGE.

(14) Alexey Zelkin

Copyright (c) 2000, 2001 Alexey Zelkin <phantom@FreeBSD.org>
All rights reserved.

Redistribution and use in source and binary forms, with or without modification, are
permitted provided that the following conditions are met:

1. Redistributions of source code must retain the above copyright notice, this list
of conditions and the following disclaimer.
2. Redistributions in binary form must reproduce the above copyright notice, this
list of conditions and the following disclaimer in the documentation and/or other
materials provided with the distribution.

THIS SOFTWARE IS PROVIDED BY THE AUTHOR AND CONTRIBUTORS "AS IS"
AND ANY EXPRESS OR IMPLIED WARRANTIES, INCLUDING, BUT NOT LIMITED
TO, THE IMPLIED WARRANTIES OF MERCHANTABILITY AND FITNESS FOR A
PARTICULAR PURPOSE ARE DISCLAIMED. IN NO EVENT SHALL THE AUTHOR
OR CONTRIBUTORS BE LIABLE FOR ANY DIRECT, INDIRECT, INCIDENTAL, SPECIAL,
EXEMPLARY, OR CONSEQUENTIAL DAMAGES (INCLUDING, BUT NOT LIMITED
TO, PROCUREMENT OF SUBSTITUTE GOODS OR SERVICES; LOSS OF USE, DATA,
OR PROFITS; OR BUSINESS INTERRUPTION) HOWEVER CAUSED AND ON ANY
THEORY OF LIABILITY, WHETHER IN CONTRACT, STRICT LIABILITY, OR TORT
(INCLUDING NEGLIGENCE OR OTHERWISE) ARISING IN ANY WAY OUT OF THE
USE OF THIS SOFTWARE, EVEN IF ADVISED OF THE POSSIBILITY OF SUCH
DAMAGE.

(15) Andrey A. Chernov

Copyright (C) 1997 by Andrey A. Chernov, Moscow, Russia.
All rights reserved.

Redistribution and use in source and binary forms, with or without modification, are
permitted provided that the following conditions are met:

1. Redistributions of source code must retain the above copyright notice, this list
of conditions and the following disclaimer.
2. Redistributions in binary form must reproduce the above copyright notice, this
list of conditions and the following disclaimer in the documentation and/or other
materials provided with the distribution.

THIS SOFTWARE IS PROVIDED BY THE AUTHOR "AS IS" AND ANY EXPRESS OR
IMPLIED WARRANTIES, INCLUDING, BUT NOT LIMITED TO, THE IMPLIED
WARRANTIES OF MERCHANTABILITY AND FITNESS FOR A PARTICULAR PURPOSE
ARE DISCLAIMED. IN NO EVENT SHALL THE REGENTS OR CONTRIBUTORS BE
LIABLE FOR ANY DIRECT, INDIRECT, INCIDENTAL, SPECIAL, EXEMPLARY, OR
CONSEQUENTIAL DAMAGES (INCLUDING, BUT NOT LIMITED TO, PROCUREMENT
OF SUBSTITUTE GOODS OR SERVICES; LOSS OF USE, DATA, OR PROFITS;
OR BUSINESS INTERRUPTION) HOWEVER CAUSED AND ON ANY THEORY OF
LIABILITY, WHETHER IN CONTRACT, STRICT LIABILITY, OR TORT (INCLUDING
NEGLIGENCE OR OTHERWISE) ARISING IN ANY WAY OUT OF THE USE OF THIS
SOFTWARE, EVEN IF ADVISED OF THE POSSIBILITY OF SUCH DAMAGE.

(16) FreeBSD

Copyright (c) 1997-2002 FreeBSD Project.
All rights reserved.

Redistribution and use in source and binary forms, with or without modification, are
permitted provided that the following conditions are met:

1. Redistributions of source code must retain the above copyright notice, this list
of conditions and the following disclaimer.
2. Redistributions in binary form must reproduce the above copyright notice, this
list of conditions and the following disclaimer in the documentation and/or other
materials provided with the distribution.

THIS SOFTWARE IS PROVIDED BY THE AUTHOR AND CONTRIBUTORS "AS IS"
AND ANY EXPRESS OR IMPLIED WARRANTIES, INCLUDING, BUT NOT LIMITED
TO, THE IMPLIED WARRANTIES OF MERCHANTABILITY AND FITNESS FOR A
PARTICULAR PURPOSE ARE DISCLAIMED. IN NO EVENT SHALL THE AUTHOR
OR CONTRIBUTORS BE LIABLE FOR ANY DIRECT, INDIRECT, INCIDENTAL,
SPECIAL, EXEMPLARY, OR CONSEQUENTIAL DAMAGES (INCLUDING, BUT NOT
LIMITED TO, PROCUREMENT OF SUBSTITUTE GOODS OR SERVICES; LOSS OF
USE, DATA, OR PROFITS; OR BUSINESS INTERRUPTION) HOWEVER CAUSED
AND ON ANY THEORY OF LIABILITY, WHETHER IN CONTRACT, STRICT LIABILITY,
OR TORT (INCLUDING NEGLIGENCE OR OTHERWISE) ARISING IN ANY WAY OUT
OF THE USE OF THIS SOFTWARE, EVEN IF ADVISED OF THE POSSIBILITY OF
SUCH DAMAGE.

本製品で使用している知的財産権など 3

(17) S. L. Moshier

Author: S. L. Moshier.

Copyright (c) 1984,2000 S.L. Moshier

Permission to use, copy, modify, and distribute this software for any purpose without fee is hereby granted, provided that this entire notice is included in all copies of any software which is or includes a copy or modification of this software and in all copies of the supporting documentation for such software.

THIS SOFTWARE IS BEING PROVIDED "AS IS", WITHOUT ANY EXPRESS OR IMPLIED WARRANTY. IN PARTICULAR, THE AUTHOR MAKES NO REPRESENTATION OR WARRANTY OF ANY KIND CONCERNING THE MERCHANTABILITY OF THIS SOFTWARE OR ITS FITNESS FOR ANY PARTICULAR PURPOSE.

(18) Citrus Project

Copyright (c) 1999 Citrus Project.
All rights reserved.

Redistribution and use in source and binary forms, with or without modification, are permitted provided that the following conditions are met:

1. Redistributions of source code must retain the above copyright notice, this list of conditions and the following disclaimer.
2. Redistributions in binary form must reproduce the above copyright notice, this list of conditions and the following disclaimer in the documentation and/or other materials provided with the distribution.

THIS SOFTWARE IS PROVIDED BY THE AUTHOR AND CONTRIBUTORS "AS IS" AND ANY EXPRESS OR IMPLIED WARRANTIES, INCLUDING, BUT NOT LIMITED TO, THE IMPLIED WARRANTIES OF MERCHANTABILITY AND FITNESS FOR A PARTICULAR PURPOSE ARE DISCLAIMED. IN NO EVENT SHALL THE AUTHOR OR CONTRIBUTORS BE LIABLE FOR ANY DIRECT, INDIRECT, INCIDENTAL, SPECIAL, EXEMPLARY, OR CONSEQUENTIAL DAMAGES (INCLUDING, BUT NOT LIMITED TO, PROCUREMENT OF SUBSTITUTE GOODS OR SERVICES; LOSS OF USE, DATA, OR PROFITS; OR BUSINESS INTERRUPTION) HOWEVER CAUSED AND ON ANY THEORY OF LIABILITY, WHETHER IN CONTRACT, STRICT LIABILITY, OR TORT (INCLUDING NEGLIGENCE OR OTHERWISE) ARISING IN ANY WAY OUT OF THE USE OF THIS SOFTWARE, EVEN IF ADVISED OF THE POSSIBILITY OF SUCH DAMAGE.

(19) Todd C. Miller

Copyright (c) 1998 Todd C. Miller <Todd.Miller@courtesan.com>
All rights reserved.

Redistribution and use in source and binary forms, with or without modification, are permitted provided that the following conditions are met:

1. Redistributions of source code must retain the above copyright notice, this list of conditions and the following disclaimer.
2. Redistributions in binary form must reproduce the above copyright notice, this list of conditions and the following disclaimer in the documentation and/or other materials provided with the distribution.
3. The name of the author may not be used to endorse or promote products derived from this software without specific prior written permission.

THIS SOFTWARE IS PROVIDED "AS IS" AND ANY EXPRESS OR IMPLIED WARRANTIES, INCLUDING, BUT NOT LIMITED TO, THE IMPLIED WARRANTIES OF MERCHANTABILITY AND FITNESS FOR A PARTICULAR PURPOSE ARE DISCLAIMED. IN NO EVENT SHALL THE AUTHOR BE LIABLE FOR ANY DIRECT, INDIRECT, INCIDENTAL, SPECIAL, EXEMPLARY, OR CONSEQUENTIAL DAMAGES (INCLUDING, BUT NOT LIMITED TO, PROCUREMENT OF SUBSTITUTE GOODS OR SERVICES; LOSS OF USE, DATA, OR PROFITS; OR BUSINESS INTERRUPTION) HOWEVER CAUSED AND ON ANY THEORY OF LIABILITY, WHETHER IN CONTRACT, STRICT LIABILITY, OR TORT (INCLUDING NEGLIGENCE OR OTHERWISE) ARISING IN ANY WAY OUT OF THE USE OF THIS SOFTWARE, EVEN IF ADVISED OF THE POSSIBILITY OF SUCH DAMAGE.

(20) DJ Delorie (i386 / arm)
Copyright (C) 1991 DJ Delorie
All rights reserved.

Redistribution, modification, and use in source and binary forms is permitted provided that the above copyright notice and following paragraph are duplicated in all such forms.

This file is distributed WITHOUT ANY WARRANTY; without even the implied warranty of MERCHANTABILITY or FITNESS FOR A PARTICULAR PURPOSE.

(26) Mike Barcroft

Copyright (c) 2001 Mike Barcroft <mike@FreeBSD.org>
All rights reserved.

Redistribution and use in source and binary forms, with or without modification, are permitted provided that the following conditions are met:

1. Redistributions of source code must retain the above copyright notice, this list of conditions and the following disclaimer.
2. Redistributions in binary form must reproduce the above copyright notice, this list of conditions and the following disclaimer in the documentation and/or other materials provided with the distribution.

THIS SOFTWARE IS PROVIDED BY THE AUTHOR AND CONTRIBUTORS "AS IS" AND ANY EXPRESS OR IMPLIED WARRANTIES, INCLUDING, BUT NOT LIMITED TO, THE IMPLIED WARRANTIES OF MERCHANTABILITY AND FITNESS FOR A PARTICULAR PURPOSE ARE DISCLAIMED. IN NO EVENT SHALL THE AUTHOR OR CONTRIBUTORS BE LIABLE FOR ANY DIRECT, INDIRECT, INCIDENTAL, SPECIAL, EXEMPLARY, OR CONSEQUENTIAL DAMAGES (INCLUDING, BUT NOT LIMITED TO, PROCUREMENT OF SUBSTITUTE GOODS OR SERVICES; LOSS OF

USE, DATA, OR PROFITS; OR BUSINESS INTERRUPTION) HOWEVER CAUSED AND ON ANY THEORY OF LIABILITY, WHETHER IN CONTRACT, STRICT LIABILITY, OR TORT (INCLUDING NEGLIGENCE OR OTHERWISE) ARISING IN ANY WAY OUT OF THE USE OF THIS SOFTWARE, EVEN IF ADVISED OF THE POSSIBILITY OF SUCH DAMAGE.

(35) - ARM Ltd (arm and thumb variant targets only)

Copyright (c) 2009-2015 ARM Ltd
All rights reserved.

Redistribution and use in source and binary forms, with or without modification, are permitted provided that the following conditions are met:

1. Redistributions of source code must retain the above copyright notice, this list of conditions and the following disclaimer.
2. Redistributions in binary form must reproduce the above copyright notice, this list of conditions and the following disclaimer in the documentation and/or other materials provided with the distribution.
3. The name of the company may not be used to endorse or promote products derived from this software without specific prior written permission.

THIS SOFTWARE IS PROVIDED BY ARM LTD "AS IS" AND ANY EXPRESS OR IMPLIED WARRANTIES, INCLUDING, BUT NOT LIMITED TO, THE IMPLIED WARRANTIES OF MERCHANTABILITY AND FITNESS FOR A PARTICULAR PURPOSE ARE DISCLAIMED. IN NO EVENT SHALL ARM LTD BE LIABLE FOR ANY DIRECT, INDIRECT, INCIDENTAL, SPECIAL, EXEMPLARY, OR CONSEQUENTIAL DAMAGES (INCLUDING, BUT NOT LIMITED TO, PROCUREMENT OF SUBSTITUTE GOODS OR SERVICES; LOSS OF USE, DATA, OR PROFITS; OR BUSINESS INTERRUPTION) HOWEVER CAUSED AND ON ANY THEORY OF LIABILITY, WHETHER IN CONTRACT, STRICT LIABILITY, OR TORT (INCLUDING NEGLIGENCE OR OTHERWISE) ARISING IN ANY WAY OUT OF THE USE OF THIS SOFTWARE, EVEN IF ADVISED OF THE POSSIBILITY OF SUCH DAMAGE.

(41) Ed Schouten - Free BSD

Copyright (c) 2008 Ed Schouten <ed@FreeBSD.org>
All rights reserved.

Redistribution and use in source and binary forms, with or without modification, are permitted provided that the following conditions are met:

1. Redistributions of source code must retain the above copyright notice, this list of conditions and the following disclaimer.
2. Redistributions in binary form must reproduce the above copyright notice, this list of conditions and the following disclaimer in the documentation and/or other materials provided with the distribution.

THIS SOFTWARE IS PROVIDED BY THE AUTHOR AND CONTRIBUTORS "AS IS" AND ANY EXPRESS OR IMPLIED WARRANTIES, INCLUDING, BUT NOT LIMITED TO, THE IMPLIED WARRANTIES OF MERCHANTABILITY AND FITNESS FOR A PARTICULAR PURPOSE ARE DISCLAIMED. IN NO EVENT SHALL THE AUTHOR OR CONTRIBUTORS BE LIABLE FOR ANY DIRECT, INDIRECT, INCIDENTAL, SPECIAL, EXEMPLARY, OR CONSEQUENTIAL DAMAGES (INCLUDING, BUT NOT LIMITED TO, PROCUREMENT OF SUBSTITUTE GOODS OR SERVICES; LOSS OF USE, DATA, OR PROFITS; OR BUSINESS INTERRUPTION) HOWEVER CAUSED AND ON ANY THEORY OF LIABILITY, WHETHER IN CONTRACT, STRICT LIABILITY, OR TORT (INCLUDING NEGLIGENCE OR OTHERWISE) ARISING IN ANY WAY OUT OF THE USE OF THIS SOFTWARE, EVEN IF ADVISED OF THE POSSIBILITY OF SUCH DAMAGE.

●libgloss

(1) Red Hat Incorporated

Copyright (c) 1994-2009 Red Hat, Inc. All rights reserved.

This copyrighted material is made available to anyone wishing to use, modify, copy, or redistribute it subject to the terms and conditions of the BSD License. This program is distributed in the hope that it will be useful, but WITHOUT ANY WARRANTY expressed or implied, including the implied warranties of MERCHANTABILITY or FITNESS FOR A PARTICULAR PURPOSE. A copy of this license is available at <http://www.opensource.org/licenses>. Any Red Hat trademarks that are incorporated in the source code or documentation are not subject to the BSD License and may only be used or replicated with the express permission of Red Hat, Inc.

(2) University of California, Berkeley

Copyright (c) 1981-2000 The Regents of the University of California.
All rights reserved.

Redistribution and use in source and binary forms, with or without modification, are permitted provided that the following conditions are met:

- * Redistributions of source code must retain the above copyright notice, this list of conditions and the following disclaimer.
- * Redistributions in binary form must reproduce the above copyright notice, this list of conditions and the following disclaimer in the documentation and/or other materials provided with the distribution.
- * Neither the name of the University nor the names of its contributors may be used to endorse or promote products derived from this software without specific prior written permission.

THIS SOFTWARE IS PROVIDED BY THE COPYRIGHT HOLDERS AND CONTRIBUTORS "AS IS" AND ANY EXPRESS OR IMPLIED WARRANTIES, INCLUDING, BUT NOT LIMITED TO, THE IMPLIED WARRANTIES OF MERCHANTABILITY AND FITNESS FOR A PARTICULAR PURPOSE ARE DISCLAIMED. IN NO EVENT SHALL THE COPYRIGHT OWNER OR CONTRIBUTORS BE LIABLE FOR ANY DIRECT, INDIRECT, INCIDENTAL, SPECIAL, EXEMPLARY, OR CONSEQUENTIAL DAMAGES (INCLUDING, BUT NOT LIMITED TO, PROCUREMENT OF SUBSTITUTE GOODS OR SERVICES; LOSS OF USE, DATA, OR PROFITS; OR BUSINESS INTERRUPTION) HOWEVER CAUSED AND ON ANY THEORY OF LIABILITY, WHETHER IN CONTRACT, STRICT LIABILITY, OR TORT (INCLUDING

NEGLIGENCE OR OTHERWISE) ARISING IN ANY WAY OUT OF THE USE OF THIS SOFTWARE, EVEN IF ADVISED OF THE POSSIBILITY OF SUCH DAMAGE.

(3) DJ Delorie

Copyright (C) 1993 DJ Delorie
All rights reserved.

Redistribution, modification, and use in source and binary forms is permitted provided that the above copyright notice and following paragraph are duplicated in all such forms.

This file is distributed WITHOUT ANY WARRANTY; without even the implied warranty of MERCHANTABILITY or FITNESS FOR A PARTICULAR PURPOSE.

(4) (formerly GPL for fr30)

The GPL is no longer applicable to the fr30 platform. The piece of code (syscalls.c) referencing the GPL has been officially relicensed.

(5) Advanced Micro Devices

Copyright 1989, 1990 Advanced Micro Devices, Inc.

This software is the property of Advanced Micro Devices, Inc (AMD) which specifically grants the user the right to modify, use and distribute this software provided this notice is not removed or altered. All other rights are reserved by AMD.

AMD MAKES NO WARRANTY OF ANY KIND, EXPRESS OR IMPLIED, WITH REGARD TO THIS SOFTWARE. IN NO EVENT SHALL AMD BE LIABLE FOR INCIDENTAL OR CONSEQUENTIAL DAMAGES IN CONNECTION WITH OR ARISING FROM THE FURNISHING, PERFORMANCE, OR USE OF THIS SOFTWARE.

So that all may benefit from your experience, please report any problems or suggestions about this software to the 29K Technical Support Center at 800-29-29-AMD (800-292-9263) in the USA, or 0800-89-1131 in the UK, or 0031-11-1129 in Japan, toll free. The direct dial number is 512-462-4118.

Advanced Micro Devices, Inc.
29K Support Products
Mail Stop 573
5900 E. Ben White Blvd.
Austin, TX 78741
800-292-9263

(8) Sun Microsystems

Copyright (C) 1993 by Sun Microsystems, Inc. All rights reserved.

Developed at SunPro, a Sun Microsystems, Inc. business.
Permission to use, copy, modify, and distribute this software is freely granted, provided that this notice is preserved.

(9) Hewlett Packard

(c) Copyright 1986 HEWLETT-PACKARD COMPANY

To anyone who acknowledges that this file is provided "AS IS" without any express or implied warranty:

permission to use, copy, modify, and distribute this file for any purpose is hereby granted without fee, provided that the above copyright notice and this notice appears in all copies, and that the name of Hewlett-Packard Company not be used in advertising or publicity pertaining to distribution of the software without specific, written prior permission. Hewlett-Packard Company makes no representations about the suitability of this software for any purpose.

(10) Hans-Peter Nilsson

Copyright (C) 2001 Hans-Peter Nilsson

Permission to use, copy, modify, and distribute this software is freely granted, provided that the above copyright notice, this notice and the following disclaimer are preserved with no changes.

THIS SOFTWARE IS PROVIDED "AS IS" AND WITHOUT ANY EXPRESS OR IMPLIED WARRANTIES, INCLUDING, WITHOUT LIMITATION, THE IMPLIED WARRANTIES OF MERCHANTABILITY AND FITNESS FOR A PARTICULAR PURPOSE.

(14) - National Semiconductor Corporation

Copyright (c) 2004 National Semiconductor Corporation

The authors hereby grant permission to use, copy, modify, distribute, and license this software and its documentation for any purpose, provided that existing copyright notices are retained in all copies and that this notice is included verbatim in any distributions. No written agreement, license, or royalty fee is required for any of the authorized uses. Modifications to this software may be copyrighted by their authors and need not follow the licensing terms described here, provided that the new terms are clearly indicated on the first page of each file where they apply.

●libogg

(Copyright (c) 2002, Xiph.org Foundation)

Redistribution and use in source and binary forms, with or without modification, are permitted provided that the following conditions are met:

- Redistributions of source code must retain the above copyright notice, this list of conditions and the following disclaimer.

- Redistributions in binary form must reproduce the above copyright notice, this list of conditions and the following disclaimer in the documentation and/or other materials provided with the distribution.

- Neither the name of the Xiph.org Foundation nor the names of its contributors may be used to endorse or promote products derived from this software without specific prior written permission.

THIS SOFTWARE IS PROVIDED BY THE COPYRIGHT HOLDERS AND CONTRIBUTORS "AS IS" AND ANY EXPRESS OR IMPLIED WARRANTIES, INCLUDING, BUT NOT LIMITED TO, THE IMPLIED WARRANTIES OF MERCHANTABILITY AND FITNESS FOR A PARTICULAR PURPOSE ARE DISCLAIMED. IN NO EVENT SHALL THE FOUNDATION OR CONTRIBUTORS BE LIABLE FOR ANY DIRECT, INDIRECT, INCIDENTAL, SPECIAL, EXEMPLARY, OR CONSEQUENTIAL DAMAGES (INCLUDING, BUT NOT LIMITED TO, PROCUREMENT OF SUBSTITUTE GOODS OR SERVICES; LOSS OF USE, DATA, OR PROFITS; OR BUSINESS INTERRUPTION) HOWEVER CAUSED AND ON ANY THEORY OF LIABILITY, WHETHER IN CONTRACT, STRICT LIABILITY, OR TORT (INCLUDING NEGLIGENCE OR OTHERWISE) ARISING IN ANY WAY OUT OF THE USE OF THIS SOFTWARE, EVEN IF ADVISED OF THE POSSIBILITY OF SUCH DAMAGE.

●libopus

Copyright 2001-2011 Xiph.Org, Skype Limited, Octasic,
Jean-Marc Valin, Timothy B. Terriberry,
CSIRO, Gregory Maxwell, Mark Borgerding,
Erik de Castro Lopo

Redistribution and use in source and binary forms, with or without modification, are permitted provided that the following conditions are met:

- Redistributions of source code must retain the above copyright notice, this list of conditions and the following disclaimer.

- Redistributions in binary form must reproduce the above copyright notice, this list of conditions and the following disclaimer in the documentation and/or other materials provided with the distribution.

- Neither the name of Internet Society, IETF or IETF Trust, nor the names of specific contributors, may be used to endorse or promote products derived from this software without specific prior written permission.

THIS SOFTWARE IS PROVIDED BY THE COPYRIGHT HOLDERS AND CONTRIBUTORS "AS IS" AND ANY EXPRESS OR IMPLIED WARRANTIES, INCLUDING, BUT NOT LIMITED TO, THE IMPLIED WARRANTIES OF MERCHANTABILITY AND FITNESS FOR A PARTICULAR PURPOSE ARE DISCLAIMED. IN NO EVENT SHALL THE COPYRIGHT OWNER OR CONTRIBUTORS BE LIABLE FOR ANY DIRECT, INDIRECT, INCIDENTAL, SPECIAL, EXEMPLARY, OR CONSEQUENTIAL DAMAGES (INCLUDING, BUT NOT LIMITED TO, PROCUREMENT OF SUBSTITUTE GOODS OR SERVICES; LOSS OF USE, DATA, OR PROFITS; OR BUSINESS INTERRUPTION) HOWEVER CAUSED AND ON ANY THEORY OF LIABILITY, WHETHER IN CONTRACT, STRICT LIABILITY, OR TORT (INCLUDING NEGLIGENCE OR OTHERWISE) ARISING IN ANY WAY OUT OF THE USE OF THIS SOFTWARE, EVEN IF ADVISED OF THE POSSIBILITY OF SUCH DAMAGE.

Opus is subject to the royalty-free patent licenses which are specified at:

Xiph.Org Foundation: <https://datatracker.ietf.org/ipr/1524/>

Microsoft Corporation: <https://datatracker.ietf.org/ipr/1914/>

Broadcom Corporation: <https://datatracker.ietf.org/ipr/1526/>

●littelfs

Copyright (c) 2017, Arm Limited. All rights reserved.

Redistribution and use in source and binary forms, with or without modification, are permitted provided that the following conditions are met:

- Redistributions of source code must retain the above copyright notice, this list of conditions and the following disclaimer.

- Redistributions in binary form must reproduce the above copyright notice, this list of conditions and the following disclaimer in the documentation and/or other materials provided with the distribution.

- Neither the name of ARM nor the names of its contributors may be used to endorse or promote products derived from this software without specific prior written permission.

THIS SOFTWARE IS PROVIDED BY THE COPYRIGHT HOLDERS AND CONTRIBUTORS "AS IS" AND ANY EXPRESS OR IMPLIED WARRANTIES, INCLUDING, BUT NOT LIMITED TO, THE IMPLIED WARRANTIES OF MERCHANTABILITY AND FITNESS FOR A PARTICULAR PURPOSE ARE DISCLAIMED. IN NO EVENT SHALL THE COPYRIGHT HOLDER OR CONTRIBUTORS BE LIABLE FOR ANY DIRECT, INDIRECT, INCIDENTAL, SPECIAL, EXEMPLARY, OR CONSEQUENTIAL DAMAGES (INCLUDING, BUT NOT LIMITED TO, PROCUREMENT OF SUBSTITUTE GOODS OR SERVICES; LOSS OF USE, DATA, OR PROFITS; OR BUSINESS INTERRUPTION) HOWEVER CAUSED AND ON ANY THEORY OF LIABILITY, WHETHER IN CONTRACT, STRICT LIABILITY, OR TORT (INCLUDING NEGLIGENCE OR OTHERWISE) ARISING IN ANY WAY OUT OF THE USE OF THIS SOFTWARE, EVEN IF ADVISED OF THE POSSIBILITY OF SUCH DAMAGE.

本製品で正在している知的財産権など 4

●opusfile

Copyright (c) 1994-2013 Xiph.Org Foundation and contributors

Redistribution and use in source and binary forms, with or without modification, are permitted provided that the following conditions are met:

- Redistributions of source code must retain the above copyright notice, this list of conditions and the following disclaimer.

- Redistributions in binary form must reproduce the above copyright notice, this list of conditions and the following disclaimer in the documentation and/or other materials provided with the distribution.

- Neither the name of the Xiph.Org Foundation nor the names of its contributors may be used to endorse or promote products derived from this software without specific prior written permission.

THIS SOFTWARE IS PROVIDED BY THE COPYRIGHT HOLDERS AND CONTRIBUTORS "AS IS" AND ANY EXPRESS OR IMPLIED WARRANTIES, INCLUDING, BUT NOT LIMITED TO, THE IMPLIED WARRANTIES OF MERCHANTABILITY AND FITNESS FOR A PARTICULAR PURPOSE ARE DISCLAIMED. IN NO EVENT SHALL THE FOUNDATION OR CONTRIBUTORS BE LIABLE FOR ANY DIRECT, INDIRECT, INCIDENTAL, SPECIAL, EXEMPLARY, OR CONSEQUENTIAL DAMAGES (INCLUDING, BUT NOT LIMITED TO, PROCUREMENT OF SUBSTITUTE GOODS OR SERVICES; LOSS OF USE, DATA, OR PROFITS; OR BUSINESS INTERRUPTION) HOWEVER CAUSED AND ON ANY THEORY OF LIABILITY, WHETHER IN CONTRACT, STRICT LIABILITY, OR TORT (INCLUDING NEGLIGENCE OR OTHERWISE) ARISING IN ANY WAY OUT OF THE USE OF THIS SOFTWARE, EVEN IF ADVISED OF THE POSSIBILITY OF SUCH DAMAGE.

●rnoise

Copyright (c) 2017, Mozilla

Copyright (c) 2007-2017, Jean-Marc Valin

Copyright (c) 2005-2017, Xiph.Org Foundation

Copyright (c) 2003-2004, Mark Borgerding

Redistribution and use in source and binary forms, with or without modification, are permitted provided that the following conditions are met:

- Redistributions of source code must retain the above copyright notice, this list of conditions and the following disclaimer.

- Redistributions in binary form must reproduce the above copyright notice, this list of conditions and the following disclaimer in the documentation and/or other materials provided with the distribution.

- Neither the name of the Xiph.Org Foundation nor the names of its contributors may be used to endorse or promote products derived from this software without specific prior written permission.

THIS SOFTWARE IS PROVIDED BY THE COPYRIGHT HOLDERS AND CONTRIBUTORS "AS IS" AND ANY EXPRESS OR IMPLIED WARRANTIES, INCLUDING, BUT NOT LIMITED TO, THE IMPLIED WARRANTIES OF MERCHANTABILITY AND FITNESS FOR A PARTICULAR PURPOSE ARE DISCLAIMED. IN NO EVENT SHALL THE FOUNDATION OR CONTRIBUTORS BE LIABLE FOR ANY DIRECT, INDIRECT, INCIDENTAL, SPECIAL, EXEMPLARY, OR CONSEQUENTIAL DAMAGES (INCLUDING, BUT NOT LIMITED TO, PROCUREMENT OF SUBSTITUTE GOODS OR SERVICES; LOSS OF USE, DATA, OR PROFITS; OR BUSINESS INTERRUPTION) HOWEVER CAUSED AND ON ANY THEORY OF LIABILITY, WHETHER IN CONTRACT, STRICT LIABILITY, OR TORT (INCLUDING NEGLIGENCE OR OTHERWISE) ARISING IN ANY WAY OUT OF THE USE OF THIS SOFTWARE, EVEN IF ADVISED OF THE POSSIBILITY OF SUCH DAMAGE.

無線モジュールの仕様

通信
方式

無線LAN 2.4GHz帯 (IEEE802.11b/g/n)

無線LAN 5GHz帯 (IEEE802.11a/n)

●工場出荷時は、ネットワークに接続しない設定になっています。

サポートページのご案内

「COCORO WASH」アプリの使いかたなど

「COCORO WASH」アプリページ

https://jp.sharp/support/washer/cloud/cocoro_wash.html



本製品についてのお問い合わせ

シャープ洗濯機サポートページ

<https://jp.sharp/support/washer/>

●本製品に関するよくあるお問い合わせやお困りごとについて、Q&Aなどで詳しく説明しています。



シャープ株式会社 本社 〒590-8522 大阪府堺市堺区匠町1番地

