

カリナイト050-3823-0755

日本国内専用Wi-Fiルーター

Softbank 601HW

ユーザーマニュアル



※ご利用前に必ずご一読くださいますよう、お願いいたします。

※1ヶ月間のデータ使用量が250GBを超えますと、速度制限(128kbps)がございます。

【目次】

- はじめに・・・ 2
- 安全にご利用いただくための注意事項・・・ 3
- Wi-Fiルーター本体について・・・ 4
- ご利用端末の設定方法について・・・ 5～7
- データ量の節約方法について・・・ 7
- うまく繋がらない場合・・・ 8

【Wi-Fiルーター内にデータ通信量についてのお知らせが届いた場合】

Wi-Fiルーター内に下記のお知らせが届いてしまう場合がございますが
こちらの内容は削除または放置いただきそのままご利用下さいませ。
こちらの内容のような請求は弊社からはございませんのでご安心くださいませ。
「規定のデータ量に到達したため、通信速度を維持するために料金を
請求させていただきます。」

はじめに

ご利用になる前に下記注意事項を必ずご確認ください。
またお届けしております商品の過不足や不備、
ご不明点等ございましたらご出発前までに弊社までご連絡下さいませ。



接続について

Wi-Fiルーターはお手持ちの端末を通信料無料でご利用いただける便利な機器の為
Wi-Fiに接続されている状態であれば、いつでもどこでもサクサクと利用できるとイメージされる方も多いと思います。
確かに間違いではありません。しかし通信機器の為下記のような場合にはご利用いただけない場合がございます。

■郊外や山間部、沿岸、人混み、高層階、地下などでは通信回線が上手く拾えない為、
接続ができない場合がございます。

■通信量に関わらず動画ストリーミング・オンラインゲーム、
OS/ソフトウェア/アプリのオンラインダウンロードやアップデート、
VOIP・FTP等負担の大きな通信により弊社または現地通信事業者の通信回線に過剰な負担が生じたとき
低速や回線停止となる場合がございます。

■ご利用されているエリアの基地局で回線が混み合っている場合
接続が不安定になる事や負荷を軽減する為に規制が入り通信速度が低速になる事がございます。

圏外等でご利用をいただけない場合、まずは本マニュアルの8ページにございます方法をお試しくださいませ。



充電について

Wi-Fiルーターは充電式となりますので充電残量が無くなってしまった場合には
付属品の充電器で充電いただきますと繰り返しご利用いただけます。

充電しながらのご利用はバッテリーの膨張や劣化
またオーバーヒートを起こしてしまい電源が入らなくなってしまう場合がございますので
なるべく充電が無くなった際に充電を行っていただきますよう、お願いいたします。



機内持ち込みについて

電源をお切りいただいた状態で機内持ち込み手荷物として機内へのお持ち込みをお願いいたします。
予備バッテリー(モバイルバッテリー)に関しましてはスーツケースへのお預けができませんのでご注意ください。



ご返却について

ご返却は郵送となります。土日祝日関わらず、同梱しております返却封筒にて【ご利用最終日の翌日までの消印有効で】
レンタル品一式を原状のまま弊社までお送りください。ご利用最終日翌々日の消印よりご延滞料金が発生いたします。
集荷時間にご注意いただきご返却お手続きをいただきますよう、お願いいたします。
また、弊社では空港カウンターでのご返却は一切行っておりませんのでご注意ください。



ご延長について

ご延長に関しましては自動延長のシステムではございませんのでご契約期間内にお客様より
お電話、メール、延長フォームのいずれかの方法で弊社までご延長の申請をいただきますよう、お願いいたします。
無断延長をされた場合、回線を停止させていただきます。
また、無断延長の場合はご延長の申請が承れない場合もございますので
必ず弊社までご延長の申請をいただきますよう、お願いいたします。

安全にご利用いただくための注意事項

故障、誤動作または不具合などにより、通信等の機会を逸したために、お客様、または第三者が受けられた損害につきましては、当社では責任を負いかねます。電池パック漏液・発熱・破裂・発火や火災・感電・故障の原因や、周辺電子機器の誤作動の原因となりますので、下記は必ずお守りください。

- ◆分解・改造・ハンダ付け等なお客様による修理は行わないでください
- ◆本体を濡らしたり、濡れた手で触らないでください
- ◆落としたり、投げたりして強い衝撃を与えないでください
- ◆本器・充電器・USBコードを高圧容器・高圧調理器の上に置かないでください
- ◆外部接続端子・外部テレビアンテナ差込口・電池パック端子・IC接触部分 には針金などの金属類を接触しないでください。
- ◆屋外で使用中に雷が鳴りだしたら、直ちに電源をお切りください

Wi-Fiルーター本体について

【601HW】

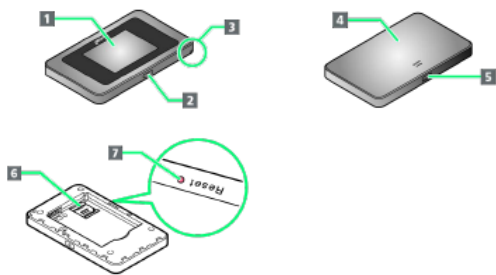

- | | |
|------------------|---|
| 1 ディスプレイ | 本機の状態が表示されます。また、本機のディスプレイはタッチパネルです。指で直接触れて操作できます。 |
| 2 電源ボタン (ON/OFF) | 電源の入/切やディスプレイの消灯/点灯などの操作ができます。 |
| 3 電池カバー 取り外し用くぼみ | 電池カバーを取り外すときに使用するくぼみです。 |
| 4 電池カバー | 電池パックの取り付け/取り外しやUSIMカードの取り付け/取り外しをするときに取り外します。 |
| 5 外部接続端子 | USBケーブルおよびACアダプタ (別売) を接続します。 |
| 6 USIMカード スロット | USIMカードを装着します。 |
| 7 リセットボタン | 先端が細いもので5秒以上押し、本機をお買い上げ時の状態に戻します。 |

【ディスプレイ表示】

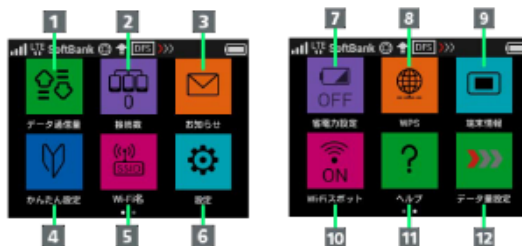

- | | |
|---------------------|--|
| 1 データ通信量 | モバイルネットワークのデータ通信量の確認や、最大通信量、自動リセット日の設定などができます。 |
| 2 接続数 ¹⁾ | 接続中の機器を確認できます。 |
| 3 お知らせ | 受信したお知らせの確認や削除ができます。未読のお知らせがある場合、件数が表示されます。 ²⁾ |
| 4 かんたん設定 | 本機のWi-Fi名とパスワード (セキュリティキー) の確認や画面ロック解除時のパスワードの設定について確認することができます。 |
| 5 Wi-Fi名 | 本機のWi-Fi名とパスワード (セキュリティキー) の確認や設定ができます。 |
| 6 設定 | ホーム画面のアイコンの入れ替え、ローミング、画面ロック解除時のパスワード、ディスプレイの明るさ、スリープ設定、Wi-Fi通信規格、USB通信規格、言語/時間の表示、ソフトウェアの更新、通知アイコンの消去、WEB UIのURLの確認などの各種設定ができます。 |
| 7 省電力設定 | 消費電力を抑え、通信時間を延ばすことができます。 |
| 8 WPS | WPS接続を設定できます。 |
| 9 端末情報 | 本機の電話番号、ソフトウェアのバージョンなどを確認できます。 |
| 10 Wi-Fiスポット | 自宅/会社の無線LANルーターやソフトバンクWi-Fiスポットへの接続や設定ができます。 |
| 11 ヘルプ | 本機に表示される各種アイコンについて確認できます。 |
| 12 データ通信量 | データ通信量が、通信速度の低速化が開始される値に近づいた場合、または通信速度の低速化が開始された場合にアイコンが表示されます。通常速度に戻すお申し込みや通常速度を維持する予約または予約の取り消しができます。 |

【Wi-Fiをご利用される前に】

本機のディスプレイはタッチパネルです。指で直接触れて操作できます。

- ・タップ
画面に軽く触れて、すぐに指を離します。

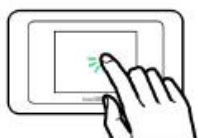

- ・フリック
画面に軽く触れて、上下左右に指を軽くはじきます。

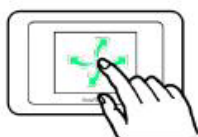

- ・ドラッグ
画面に軽く触れたまま目的の方向へなぞります。

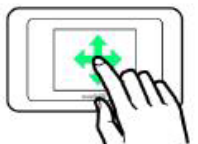

【アイコン表示】

- | | |
|--|--|
| | モバイルネットワークで接続中 (受信レベル強) |
| | モバイルネットワークで接続中 (受信レベル弱) |
| | 圏外 |
| | ローミングサービス接続状態表示 |
| | Wi-Fiスポットで接続中 (受信レベル強) |
| | Wi-Fiスポットで接続中 (受信レベル弱) |
| | 現在接続しているネットワーク名 |
| | 現在接続しているネットワークオペレーター名 |
| | インターネット接続中 |
| | インターネット未接続 |
| | ソフトウェア更新通知あり |
| | ソフトウェアダウンロード中 |
| | 電池残量が多い |
| | 電池残量が少ない |
| | 電池残量がほとんど残っていない (要充電) |
| | 充電中 |
| | Wi-Fi通信規格 (2.4G/5G) / 接続機器台数表示 (画面ロック中に表示されます) |
| | 未読お知らせあり (画面ロック中に表示されます) |
| | 気象レーダーなどへの電波干渉をしていないか確認中 |
| | 通信速度の低速化の予告 |
| | 通信速度の低速化の開始 |
| | 通信速度の低速化の解除 |

ご利用端末の設定方法について

iPhone/iPad/iPod touch

【設定方法】

※詳細な設定方法に関しましてはキャリアやOSのバージョンにより異なりますので
ご購入されたショップへお問い合わせ下さいませ

設定画面から、「Wi-Fi」を「オン」にします。



ワイヤレスネットワーク一覧から同一のSSIDをご選択いただきKEYをご入力ください。
※Wi-Fiルーター本体裏面にSSIDとKEYがシールで貼ってございます。

お手元の端末と同一の
SSIDをご選択ください。



入力後、「Join」もしくは「接続」をタップ。
※ご入力いただく際はご入力誤りが無いようご注意ください。

設定が完了するとネットワーク名の横にチェックマーク(✓)が入り、
インターネットへ接続ができます。



Android

[設定方法]

※詳細な設定方法に関してはキャリアやOSのバージョンにより異なりますので
ご購入されたショップへお問い合わせ下さいませ。

設定画面から、「接続」→「Wi-Fi」を「オン」にします。



ワイヤレスネットワーク一覧から同一のSSIDをご選択いただきKEYをご入力ください。
※Wi-Fiルーター本体裏面にSSIDとKEYがシールで貼ってございます。

お手元の端末と同一の
SSIDをご選択ください。

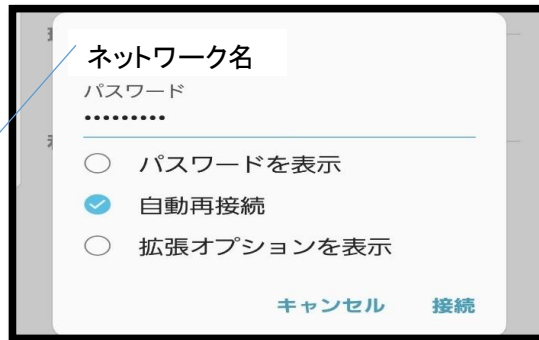

入力後、「接続」をタップ。※ご入力いただく際は大文字・小文字・数字・記号のご入力
誤りが無いようご注意ください。接続後インターネットへお繋ぎできます。



パソコン

[Windows10 設定方法]

パソコン画面に表示されたインターネットアクセスのアイコンをクリック

ワイヤレスネットワーク一覧から同一のSSIDをご選択いただきKEYをご入力ください。
※Wi-Fiルーター本体裏面にSSIDとKEYがシールで貼ってございます。

入力後、「OK」や「次へ」をクリック。インターネットへ接続ができます。

※詳細な設定方法に関しましてはキャリアやOSバージョンにより異なりますので
ご購入されたショップへお問い合わせ下さいませ。

[Mac OS X 設定方法]

※詳細な設定方法に関しましてはキャリアやOSバージョンにより異なりますので
ご購入されたショップへお問い合わせ下さいませ。

「アップルメニュー」→「システム環境…」→「ネットワーク」の順にクリック。「ネット
ワーク」画面が表示されるので「Wi-Fi」→「Wi-Fiを入にする」をクリック

ワイヤレスネットワーク一覧から同一のSSIDをご選択いただきKEYをご入力ください。
※Wi-Fiルーター本体裏面にSSIDとKEYがシールで貼ってございます。
「このネットワークを記憶」にチェックを入れ、「接続」をクリック。

インターネットへ接続ができます。接続をご確認くださいませ。

データ使用量の節約方法

お客様が意識せずとも「アプリの自動更新」や「iCloud」など、データを自動バックアップするサービスが
大容量通信となる場合がございます。OFFに設定するなどご確認下さいませ。

[アプリの自動更新設定方法]

Android6以降 ※機種・メーカーによって設定は異なります。

「Google Playストア

→

メニュー

→

設定

→

アプリの自動更新

→ 「アプリの自動更新

[iCloudオフの仕方]

iOS9/iOS10

設定

→

iCloud

→

バックアップ

→

「iCloud バックアッ
プ」をオフ

【注意事項】

機種やメーカー、お客様の設定によって対応方法が異なる場合もございますので、上記設定以外のお問
い合わせに関しましてはお客様ご利用の携帯電話(タブレット等も含む)の会社やメーカーへお問い合わせ
いただきますよう、お願い致します。

Softbank 601HWがうまく繋がらない？

うまく接続できない、充電できないなどのケースがございましたら、下記の方法をお試しください。尚、お手持ちのパソコンやスマートフォンの設定方法により、接続できないケースがございます。お手持ちのパソコン、スマートフォンの設定方法につきましては、各携帯電話会社、メーカーへお問い合わせください。

圏外等でご利用いただけない場合、下記の操作をお試しくださいませ。

■SIMカードの抜き差し

本体の蓋(裏面のカバー)を開け、電池パックを外すとSIMカードがございます。SIMカードの抜き差しを行ってください。それでもご利用いただけない場合には、リセットをお試しくださいませ。

■リセット方法

電源を入れた状態で、本体の蓋(裏面のカバー)を開け、下の部分に【Resetボタン】がございますので、ボールペンなどのペン先で長押ししてください。
※リセット後は再起動がかかり初期状態になります。
初期画面は何も設定せず[次へ]や[はい]をタッチし、ご利用開始をまで続けてください。
通常の画面に戻りましたら再度接続をお試しください。
リセット後はスリープ設定がONになりますので(デフォルトはOFF)気になる場合はこちらはOFFにご変更下さいませ。

<スリープ設定のOFF>

「設定」のアイコンをタップし、項目の中から「スリープ設定」をタップします。
ON→OFFに変更しスリープ設定をOFFにします。

■パソコンやプリンター等の設定でうまくいかない場合

Wi-Fiルーターをパソコンやスマートフォンにワイヤレス接続いただいた後、ブラウザを起動しURL欄に「192.168.128.1」とご入力いただき検索します。
SoftBankのルーター詳細設定をこちらのサイトで変更します。
設定をクリックするとパスワード入力を求められますので「admin」とご入力いただきログインします。
(スマートフォンから設定をする場合は右上の家マークからホームに戻り「PC用WEB UI」をクリックしPC用画面に変更します。)
上部のメニューの中から「設定」をクリックし、左側の項目から「LAN Wi-Fi」→「基本設定」をクリックします。
「プライバシーセパレーター」を「オフ」にし、適用ボタンをクリックすると「適用しました」とポップアップが出ます。
その後サイトをログアウトし、ルーター再起動後、インターネット接続をお試し下さいませ。

上記方法でも接続ができない場合にはソフトバンクサポートセンターへお問い合わせくださいませ。

ソフトバンクサポートセンター

(フリーコール)0088-21-5525 平日9:00～19:00 土日祝9:00～17:00



不具合時の操作方法はこちらからも
ご確認いただけます。