

TS-XW RACER



ENGLISH- BOOTLOADER METHOD: how to wake your racing wheel if it is no longer recognized on PC or Xbox (i.e. in the event of firmware loss)

FRANÇAIS- METHODE BOOTLOADER : Procédure pour réveiller votre volant s'il n'est plus du tout reconnu sur PC ou Xbox (en cas de perte de firmware)

DEUTSCH- BOOTLOADER-METHODE: Wie reaktivieren Sie Ihren Rennlenker falls dieser nicht mehr auf dem PC/Xbox erkannt wird (i.e. im Falle eines Firmwareausfalls)

NEDERLANDS- BOOTLOADER-METHODE: hoe het racestuur weer tot leven te wekken als het niet meer wordt herkend (d.w.z. de firmware werkt niet meer)

ITALIANO- METODO BOOTLOADER: come riattivare il tuo volante qualora non venisse più riconosciuto dal PC/Xbox (ovvero nel caso di perdita del firmware)

ESPAÑOL- METODO BOOTLOADER: procedimiento para despertar a tu volante de carreras si ya no lo reconocen ni el PC/Xbox (p.ej. en caso de pérdida de firmware)

PORTUGUÊS- METODO BOOTLOADER: como reactivar o volante se este deixar de ser reconhecido no PC/Xbox (isto é, na eventualidade de perda do firmware)

РУССКИЙ- Использование загрузчика: как активизировать рулевую систему, если она перестала распознаваться (т. е., в случае сбоя прошивки)

ΕΛΛΗΝΙΚΑ- Μέθοδος φόρτωσης εκκίνησης: πώς να ζωντανέψετε την τιμονιέρα σας, εάν δεν την αναγνωρίζει πλέον το PC/Xbox (δηλ. σε περίπτωση απώλειας υλικολογισμικού)

TÜRKÇE- BOOTLOADER YONTEMI: yarış direksiyonunuz bilgisayar tarafından algılanmadığında (yani, aygıt yazılımı hatası durumunda) direksiyonun nasıl uyandırılacağı

日本語 - ブートローダーによる復旧方法: ステアリングホイールが PC/Xbox によって認識されなくなった場合 (ファームウェア不具合時)

简体中文 - BOOTLOADER 方法: 在 PC/Xbox 无法识别方向盘时 (例如, 在固件丢失的情况下), 如何唤醒方向盘

ENGLISH-

BOOTLOADER METHOD: how to wake your racing wheel if it is no longer recognized on PC or Xbox (i.e. in the event of firmware loss)

Required system: PC running Windows® 7, 8 or 10.

1) If you haven't already done so, install the **DRIVERS FORCE FEEDBACK** package on your PC. You can download it here:

<https://support.thrustmaster.com/en/product/ts-xw-racer-en/>

During the installation:

- **DO NOT CONNECT** the racing wheel to the PC before being requested to do so.
- **Connect the racing wheel directly to the PC's USB port.** We advise against using a USB hub during this procedure.
- **DO NOT CLICK** on any windows that may appear during the update.

2) Restart the computer.

3) After restarting the computer:

- **Remove the USB plug** from the computer.

- **Simultaneously press buttons 11 and 12** (located on the racing wheel's base), then connect (without releasing 11 and 12) the **USB plug to the PC.**

- **After connecting the USB plug to the PC, release buttons 11 and 12.**

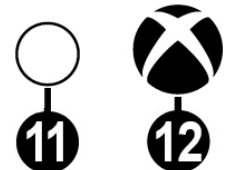

- **The following message appears** in the lower right-hand corner of your screen (do not do anything or click on any window during the **automatic installation** procedure).

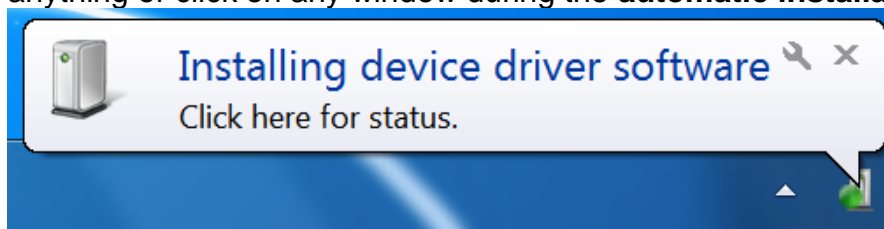

- After the installation, a second message appears:

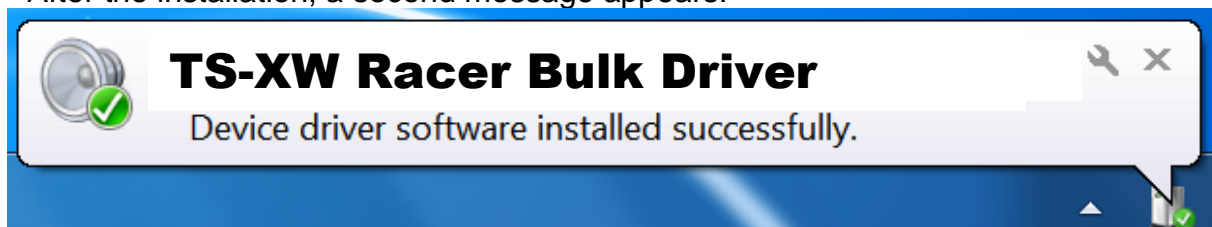

Your racing wheel's bulk drivers are now installed.

Notes:

- During the installation, **the racing wheel does not run the auto-calibration procedure** (i.e. the racing wheel does not automatically move to the left and right) when connected to the PC: this is **normal**.
- The **racing wheel's MODE LED is off**: this is **normal**.

- The racing wheel is not detected in the Control Panel: this is normal.

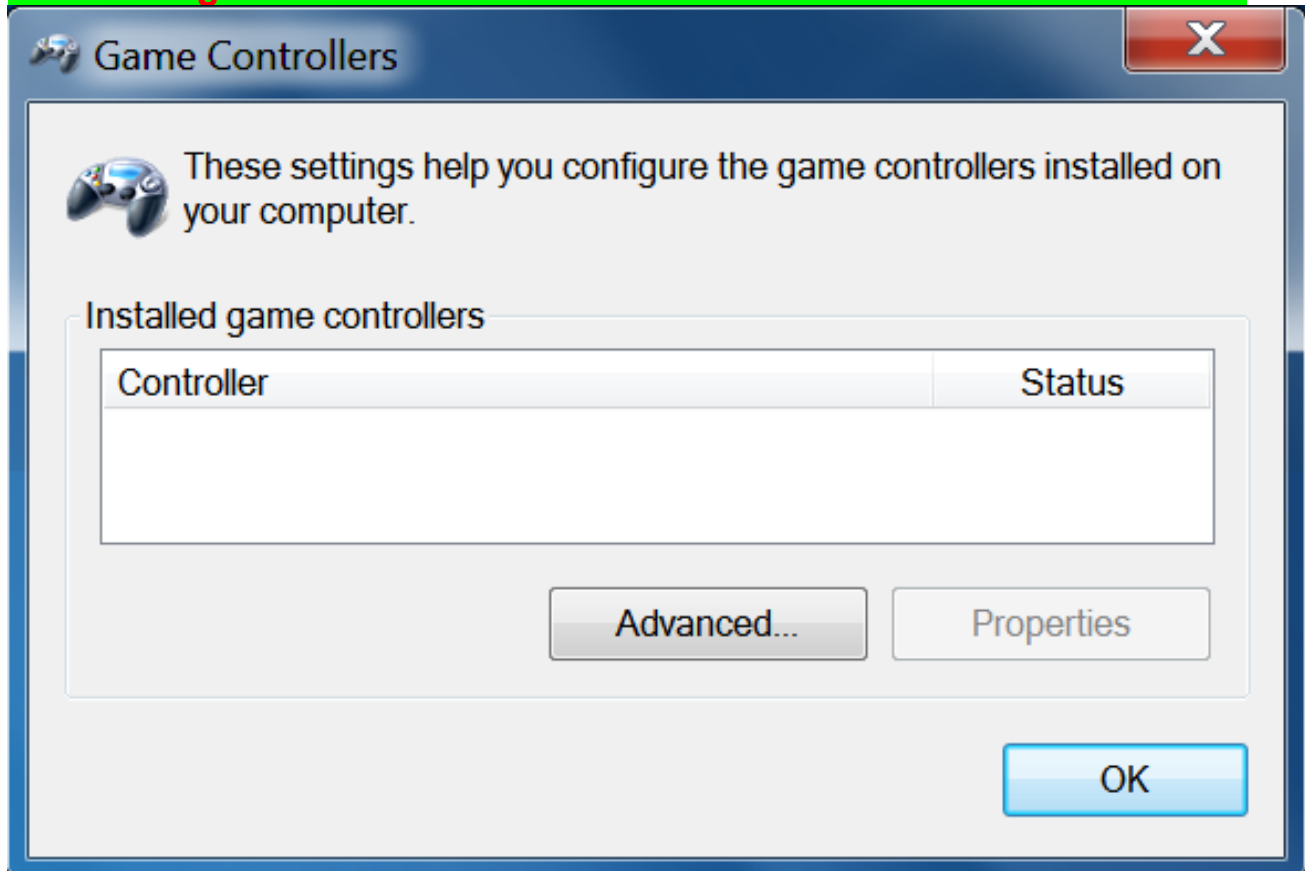

- The racing wheel is detected in the **Device Manager**, in the Sound, video and game controllers section, under the name **TS-XW Racer Bulk Driver**: this is **normal**.

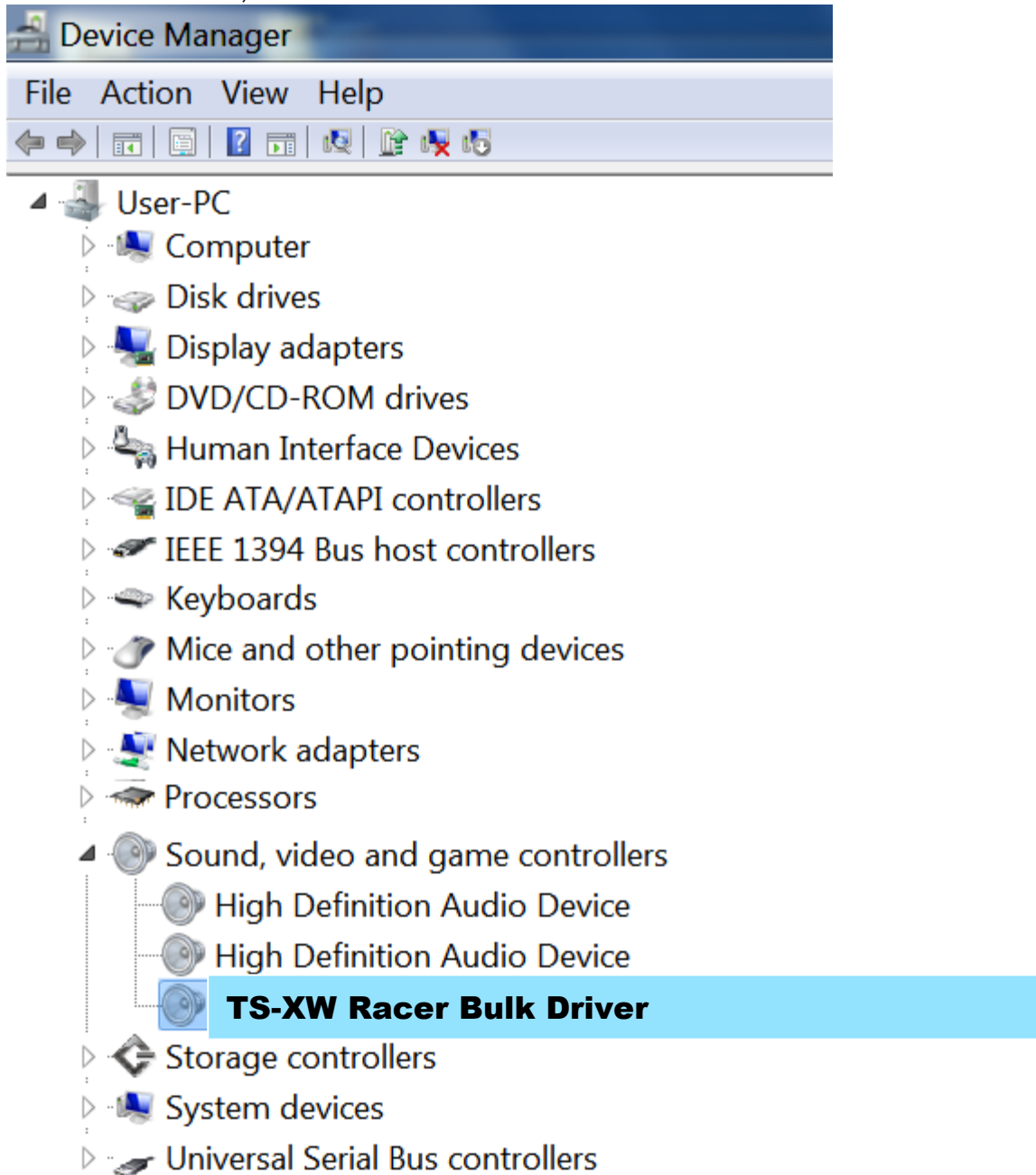

4) Select **Start > All Programs > Thrustmaster > FFB Racing Wheel**, then click **Firmware Update**.

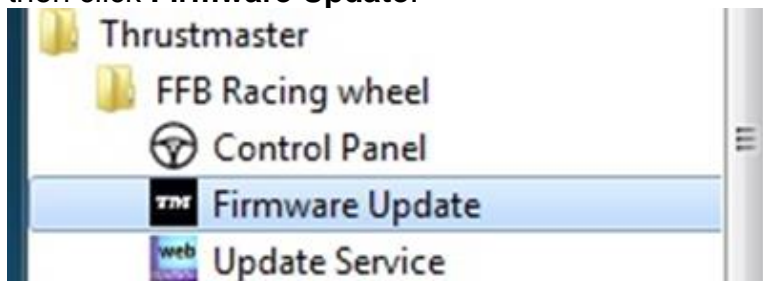

5) The **Thrustmaster – Firmware Updater** window appears onscreen.

- The **Device** field shows **[BOOT] TS- XW Racer – Firmware:....**

- The **Firmware** field displays the **firmware version that will be applied to the device.**

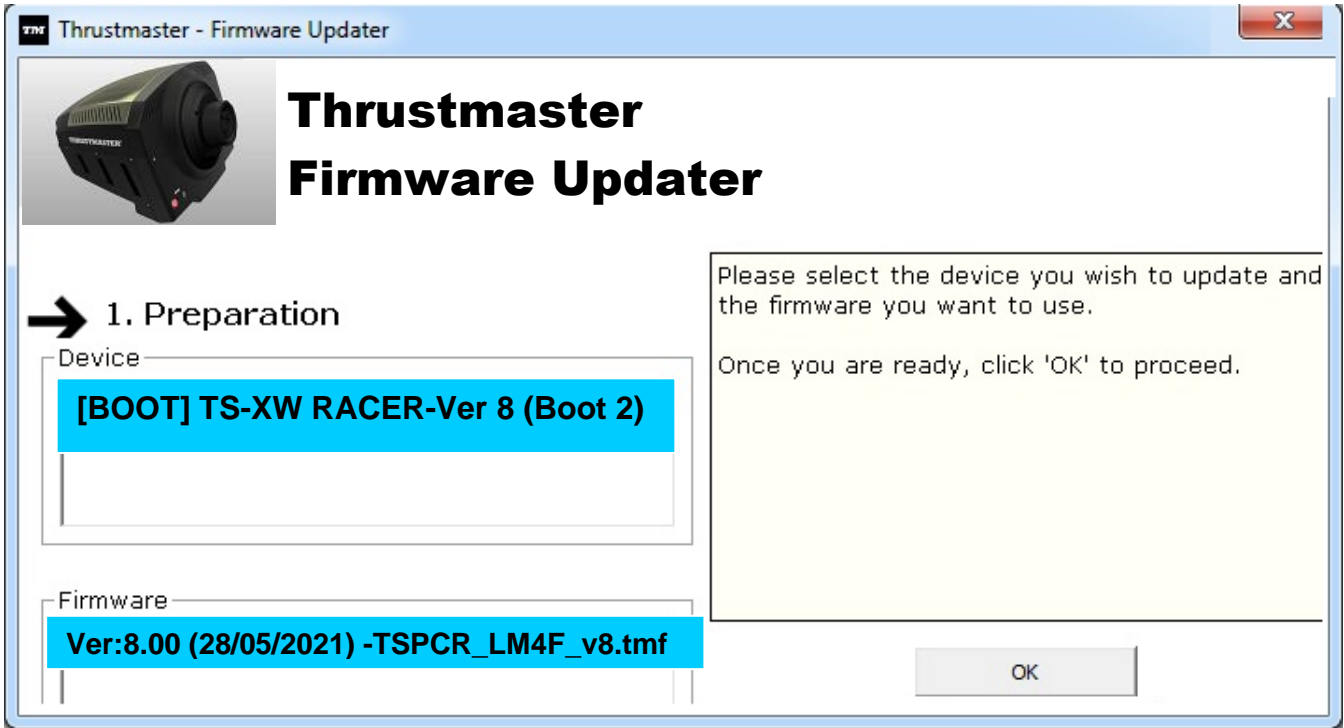

Note: If nothing appears in the Device or Firmware fields, please repeat the installation procedure from the beginning, connecting the racing wheel's USB plug to another USB port on the PC (or try running the procedure on another PC).



6) Click **OK** to update the firmware.

IMPORTANT: DO NOT DISCONNECT the racing wheel from the USB port!
DO NOT DISCONNECT the racing wheel's power adapter during the firmware update!

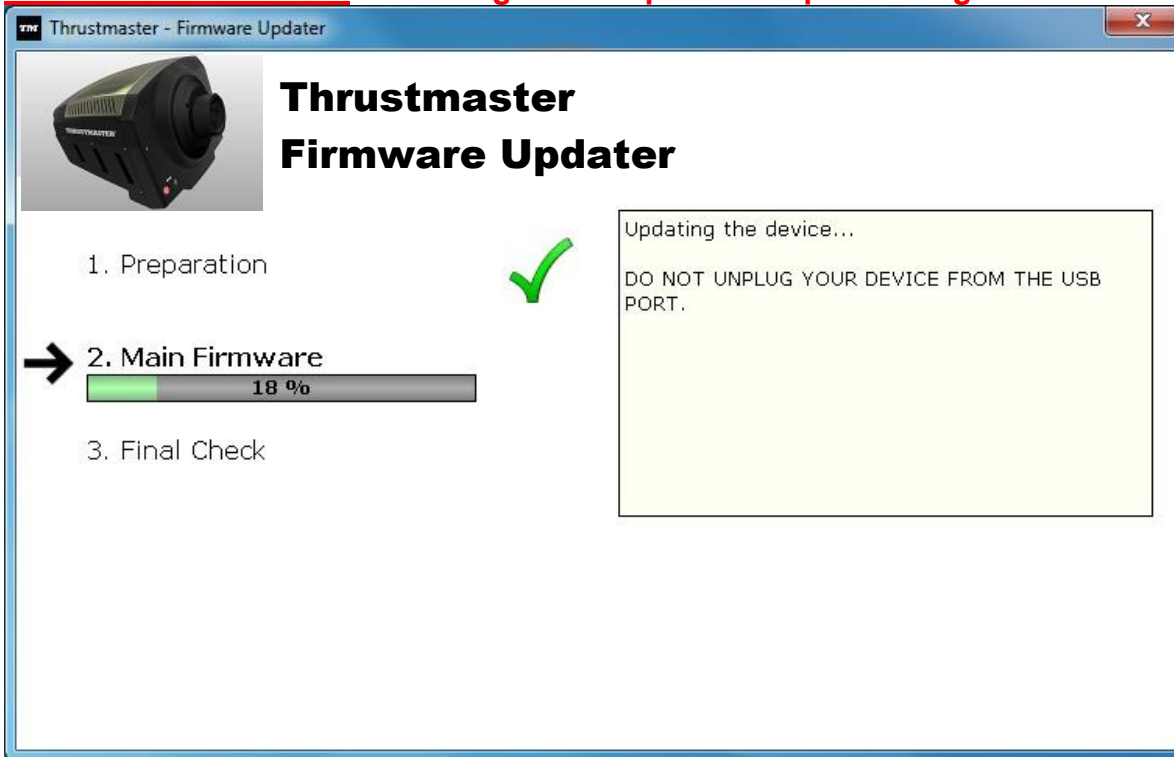

The firmware updater will inform you if the update procedure ran successfully.

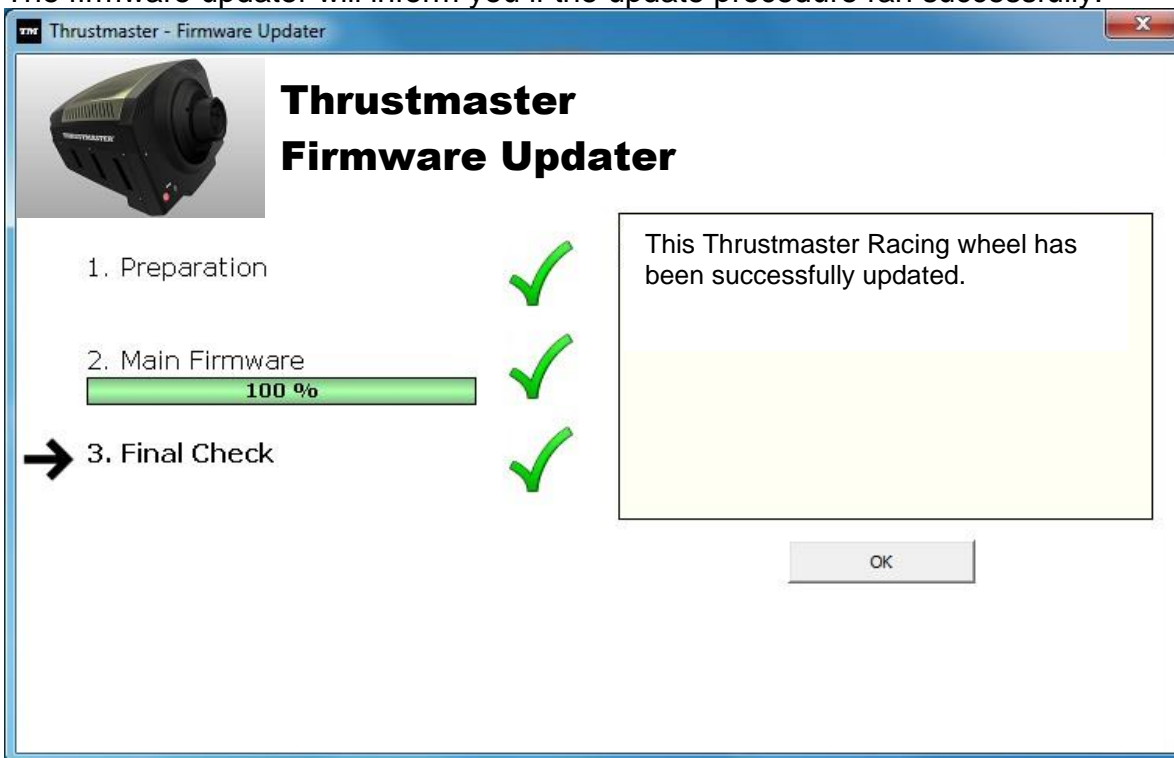

*The racing wheel then runs the auto-calibration procedure (i.e. the racing wheel automatically moves to the left and right), then the **MODE LED** lights up again.*

7) Click **OK** to return to the firmware updater main window, then click  to exit the program.

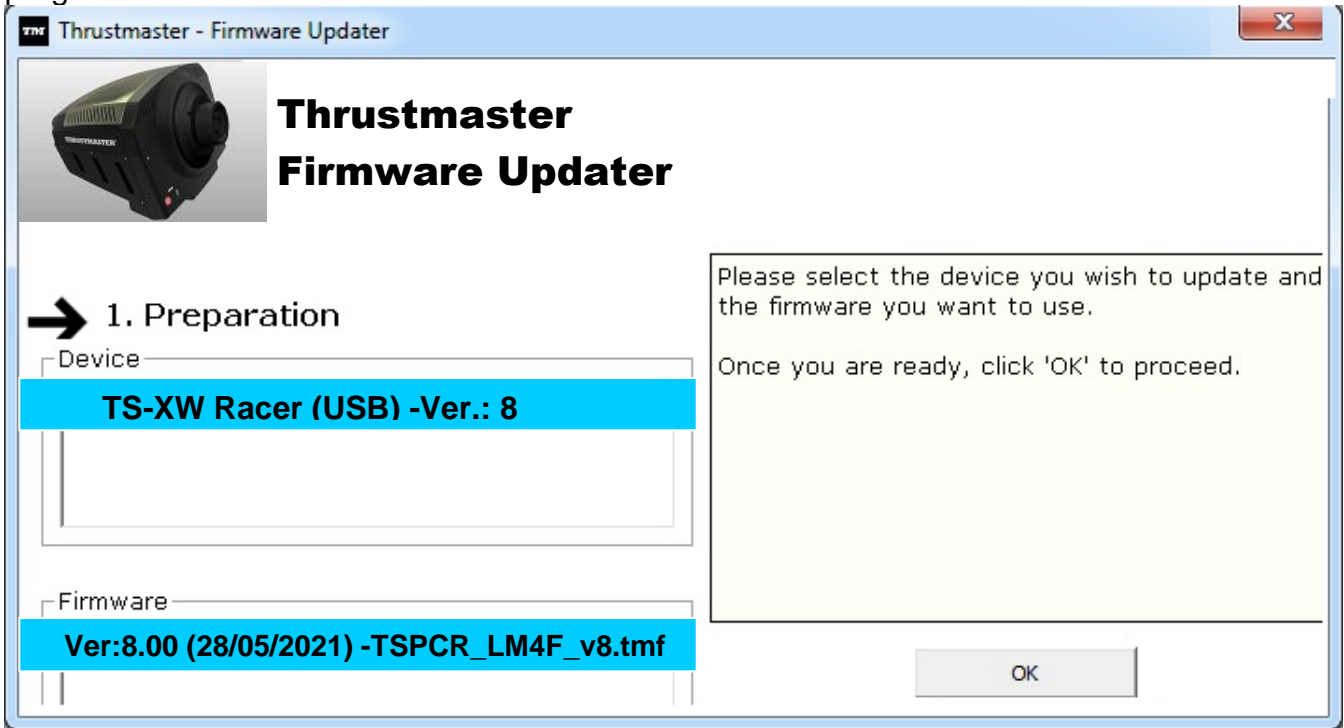

8) Once the firmware has been updated, check that the racing wheel is running correctly in the Control Panel (**Start > All Programs > Thrustmaster > FFB Racing Wheel > Control Panel**).



- The racing wheel appears under the name **TS-XW RACER**.

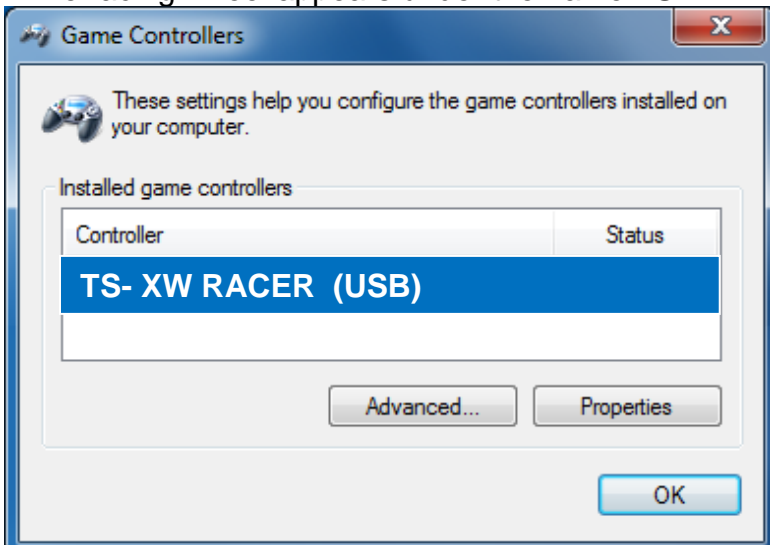

- Click **Properties** to test the racing wheel.

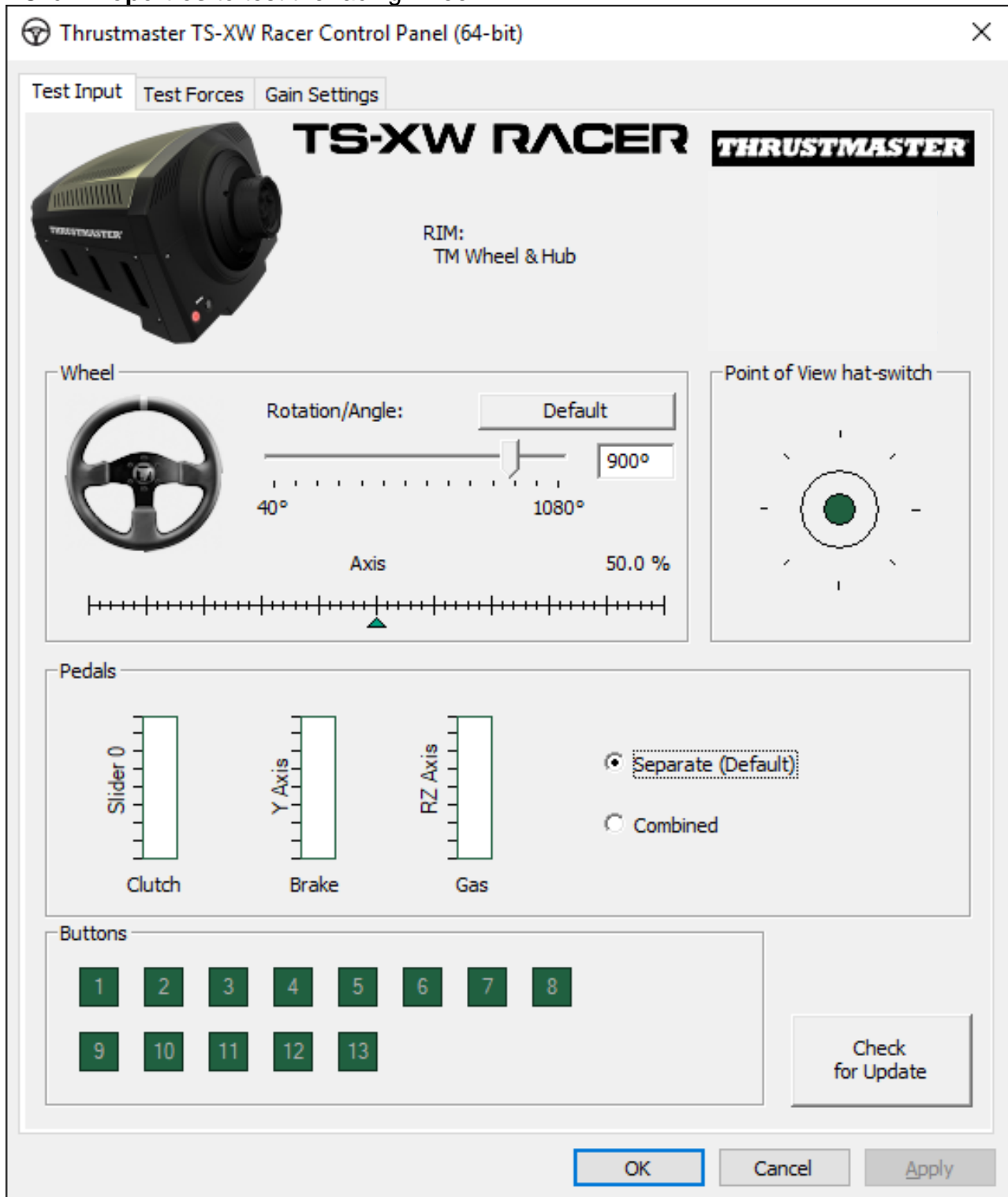

You are now ready to race!

Note: If the procedure fails, please repeat the installation procedure from the beginning, connecting the racing wheel's USB plug to another USB port on the PC (or try running the procedure on another PC).

If the problem remains, please contact Technical Support, who will then provide other solutions.

FRANÇAIS-

METHODE BOOTLOADER : Procédure pour réveiller votre volant s'il n'est plus du tout reconnu sur PC ou Xbox (en cas de perte de firmware)

Système requis: PC avec 7, 8 ou 10.

1) Si ce n'est déjà fait, installez sur votre PC les **DRIVERS FORCE FEEDBACK** disponibles ici : <https://support.thrustmaster.com/en/product/ts-xw-racer-en/>

Durant cette procédure :

- **NE CONNECTEZ PAS** le volant à votre PC avant d'être invité à le faire.
- Le volant doit être **connecté directement au port USB de l'ordinateur**. Nous déconseillons l'utilisation d'un hub USB pour cette procédure.
- **NE CLIQUEZ PAS** dans les fenêtres Windows qui peuvent apparaître lors de la mise à jour.

2) Redémarrez l'ordinateur.

3) Après le redémarrage :

- **Débranchez le connecteur USB** de l'ordinateur

- **Appuyez simultanément sur les touches 11 + 12** (situées sur la base de votre volant) puis branchez (tout en maintenant appuyé 11 + 12) le connecteur USB sur l'ordinateur.

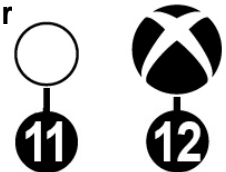

- **Une fois le connecteur USB branché, relâchez les touches 11 + 12**

- **Ce message apparaît** alors en bas à droite de votre écran (ne rien faire et ne pas cliquer pendant l'**installation automatique**)

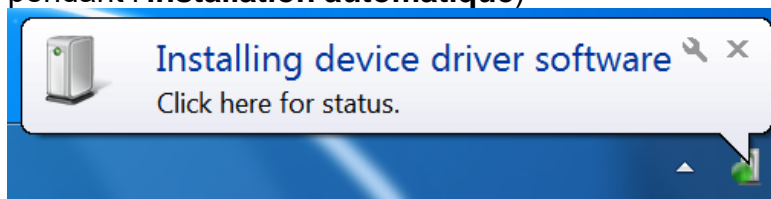

- Après l'installation, ce 2^{ème} message apparaît :

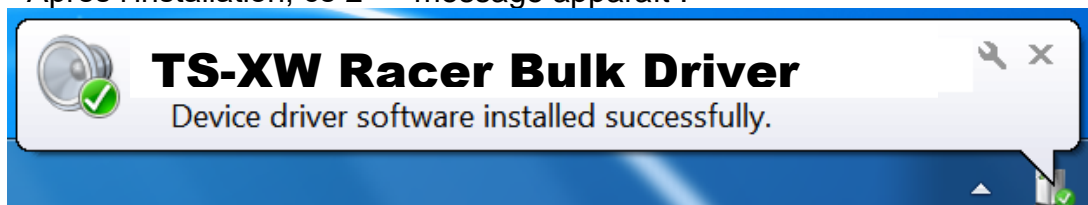

Les pilotes BULK de votre volant sont désormais installés.

Remarques :

- Lors de cette opération, **le volant ne s'est pas autocalibré** (mouvements automatiques de la roue de gauche à droite) lors du branchement : ceci est **normal**.

- La **LED MODE du volant est éteinte** : ceci est **normal**.

- Le volant n'est pas détecté dans le Control Panel : ceci est normal

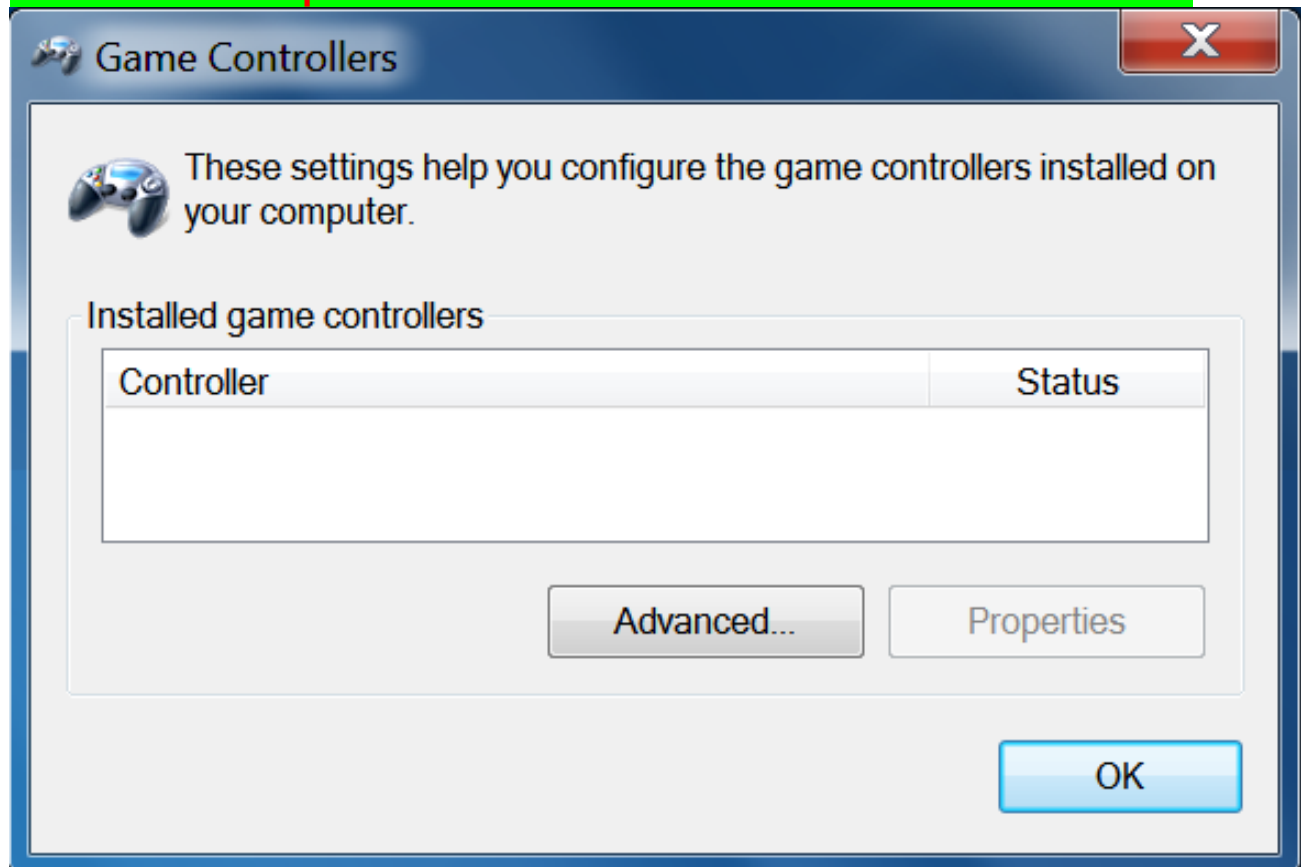

- Le volant est détecté dans « **Device Manager** » / « Sound,video and game controllers » sous le nom « **TS-XW Racer Bulk Driver** » : ceci est **normal**

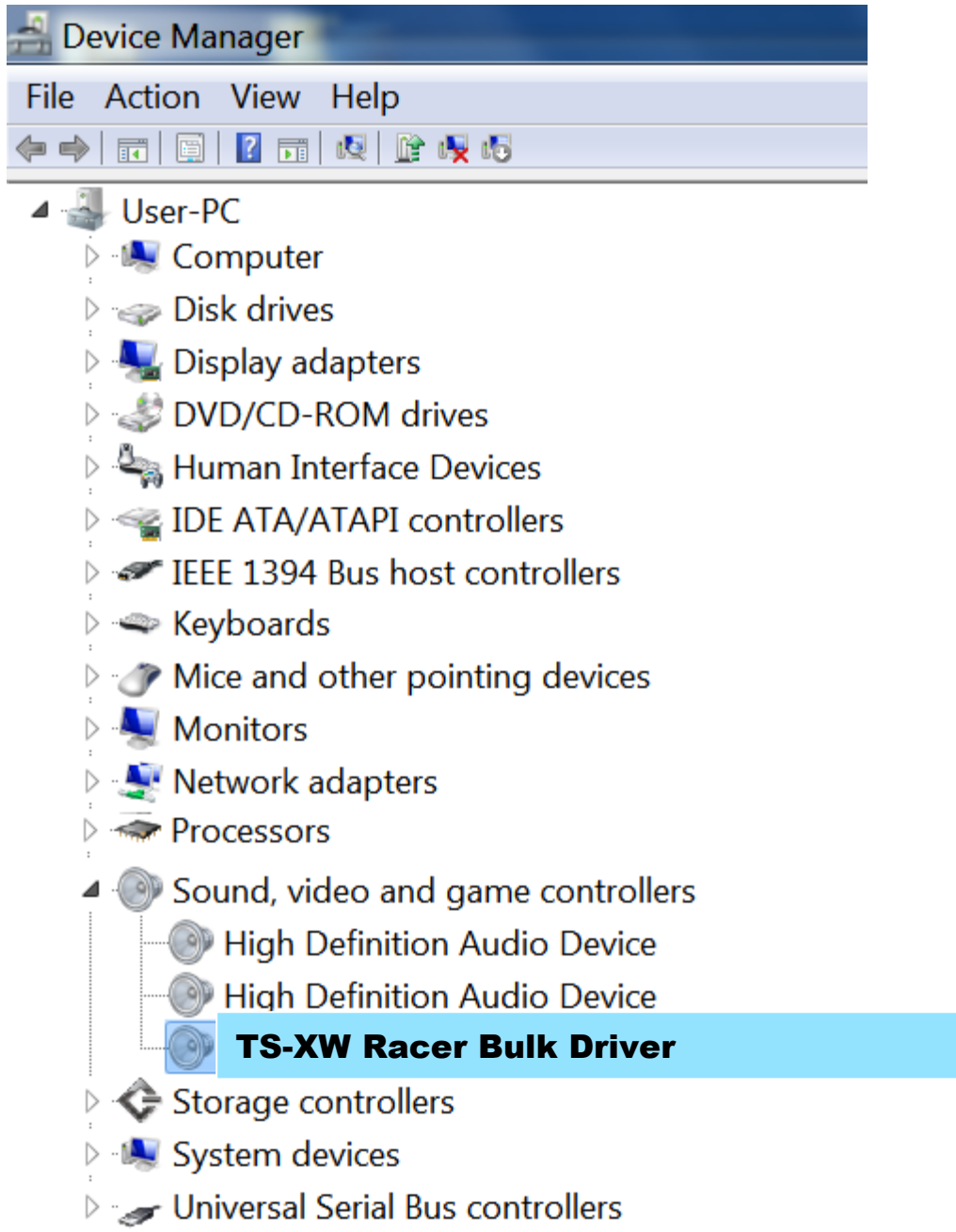

4) Dans le menu « Démarrer > Tous les programmes > Thrustmaster > FFB Racing Wheel », cliquez sur « Firmware Update ».



5) La fenêtre « **Thrustmaster – Firmware Updater** » s’affiche à l’écran.

- « **Device** » indique le nom [BOOT] TS-XW Racer – Firmware:....
- « **Firmware** » indique la version du firmware qui sera appliquée au périphérique.

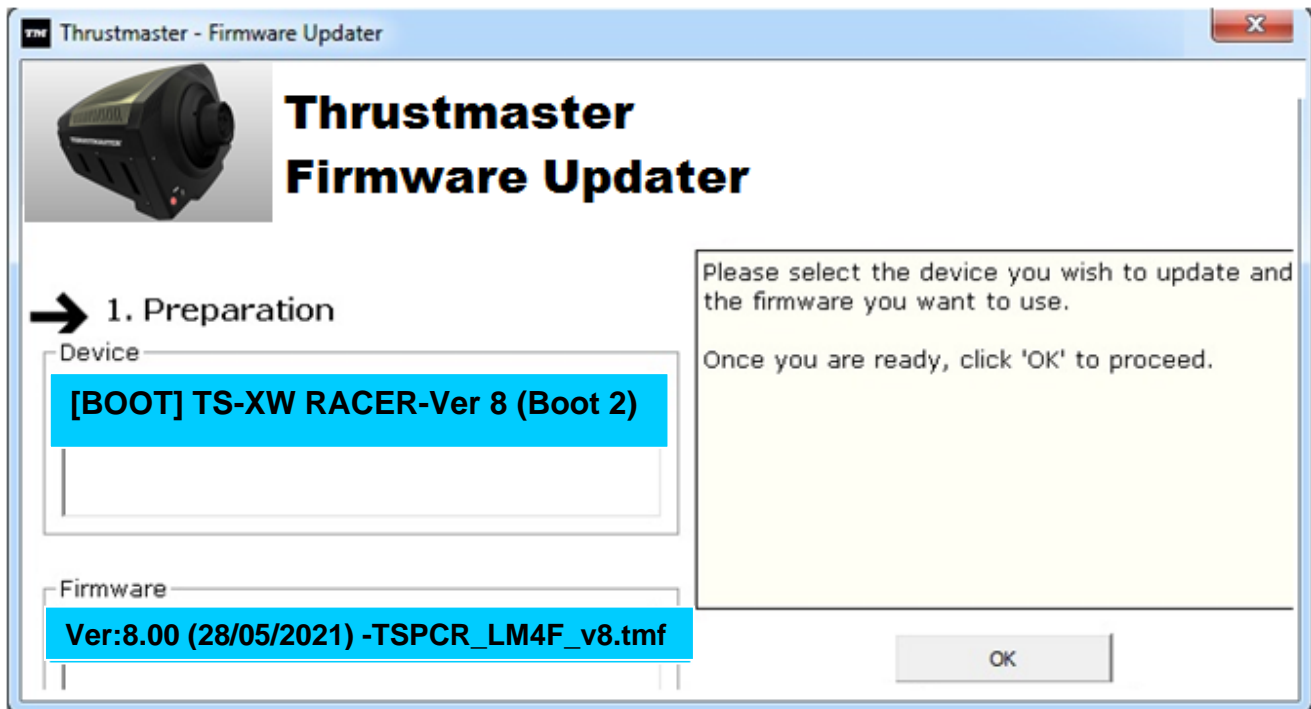

Remarque : Si rien ne s’affiche dans « **Device** » ni dans « **Firmware** », répétez l’ensemble de la procédure depuis de début en branchant le connecteur USB sur un autre port USB de votre ordinateur (ou effectuez l’opération sur un autre ordinateur).

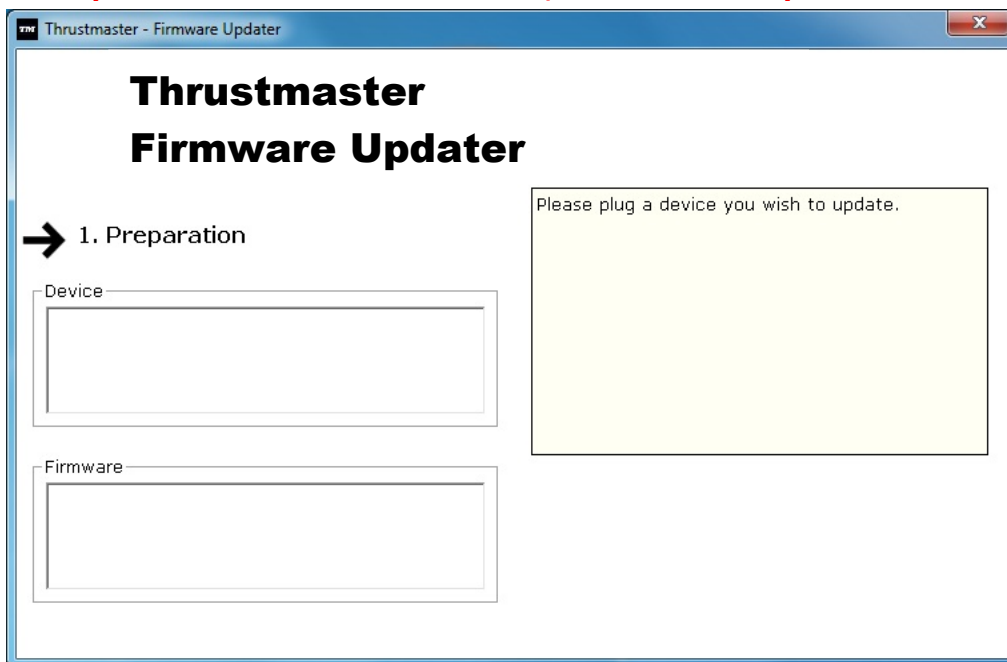

6) Cliquez sur **OK** pour effectuer la mise à jour du firmware.

IMPORTANT : NE DÉCONNECTEZ PAS votre volant du port USB et NE DÉBRANCHEZ PAS son bloc d'alimentation pendant la mise à jour du firmware !

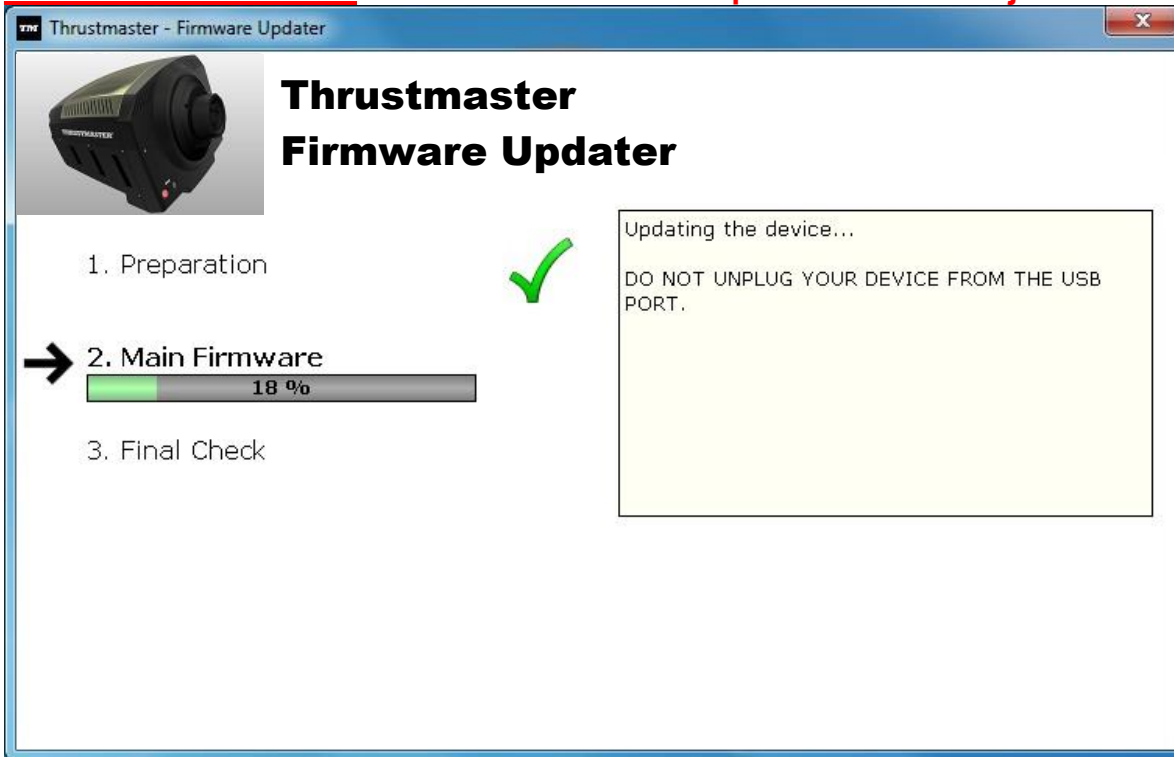

Le programme de mise à jour vous indiquera ensuite si la procédure s'est déroulée avec succès.

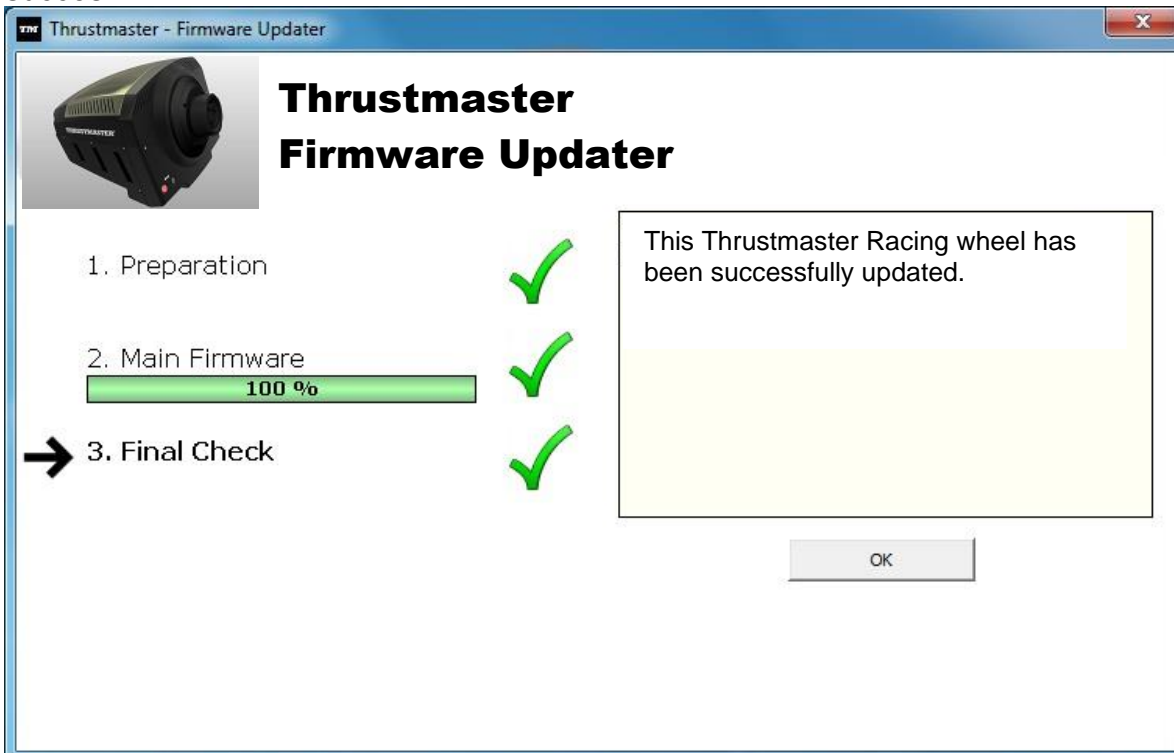

Le volant s'autocalibre (mouvements automatiques de la roue de gauche à droite) puis la **led MODE s'allume de nouveau**

7) Cliquez sur **OK** pour revenir à la fenêtre principale du programme de mise à jour, puis cliquez sur  pour quitter le programme.

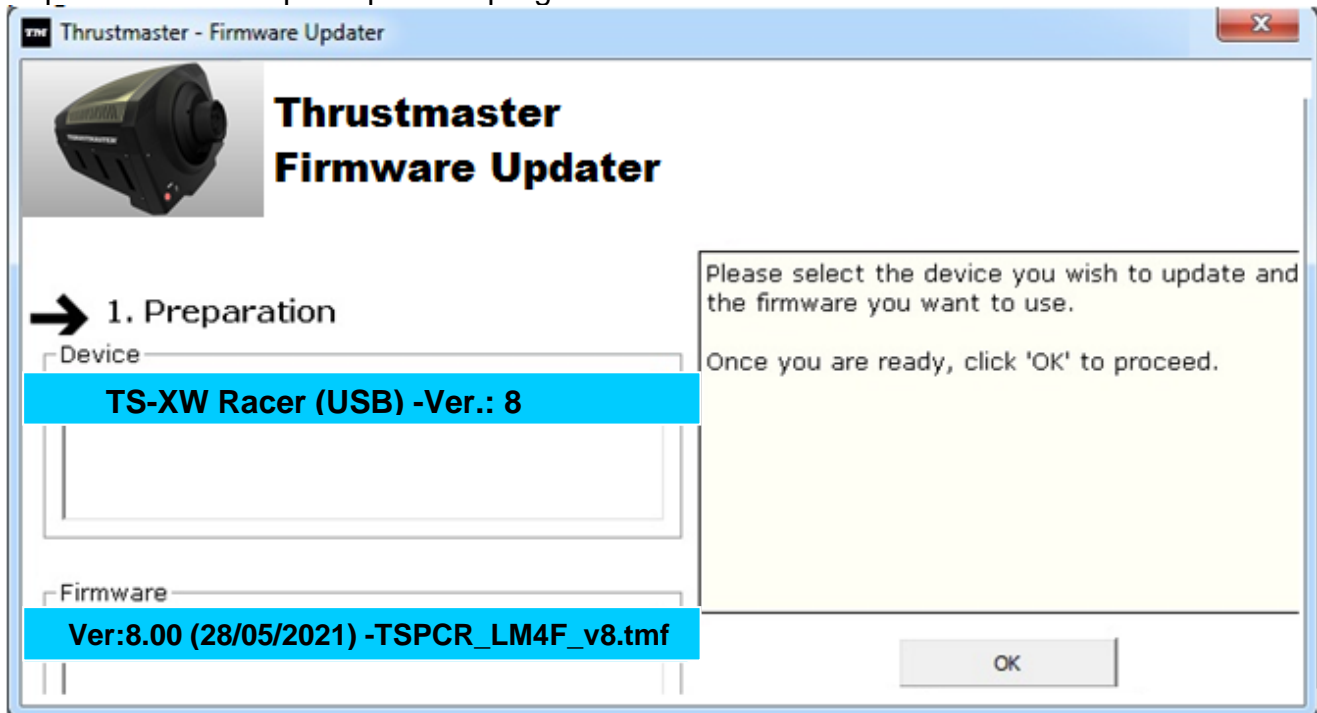

8) Une fois la mise à jour du firmware effectuée, assurez-vous que le volant fonctionne correctement dans le Control Panel (**Démarrer > Tous les programmes > Thrustmaster > FFB Racing Wheel > Control Panel**).



- Le volant apparaît sous le nom « **TS-XW RACER** ».

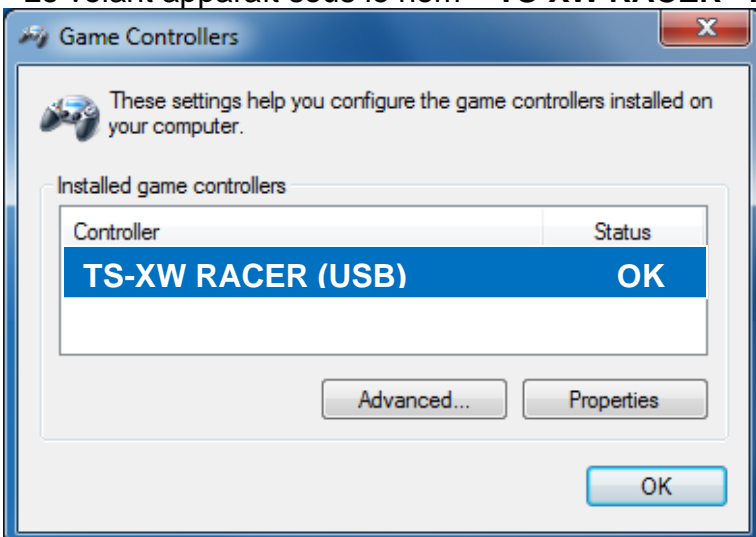

- Cliquez sur « **PROPRIETES** » pour tester le volant.

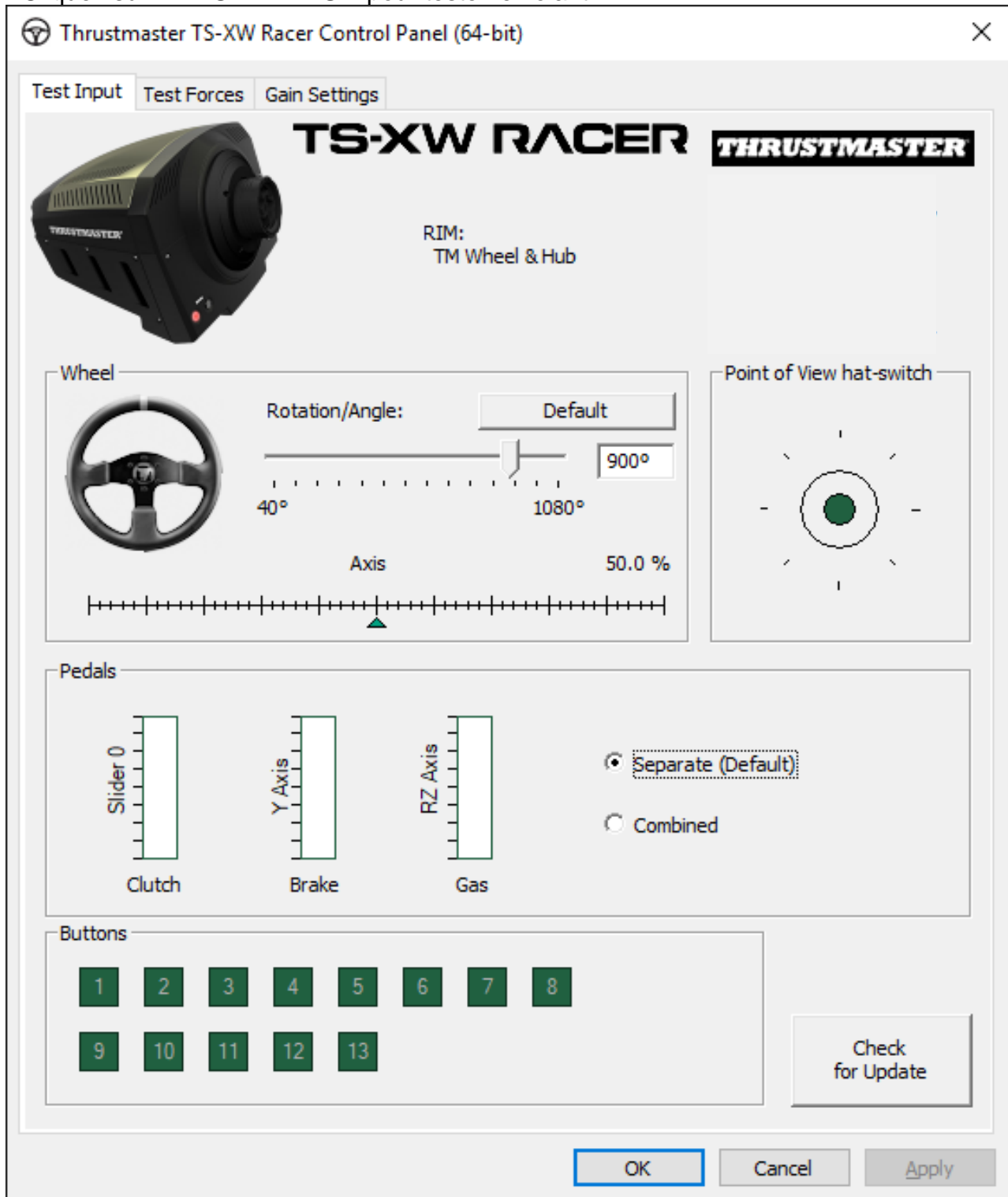

Vous êtes maintenant prêt à jouer !

Remarque : En cas d'échec lors de cette procédure, répétez l'ensemble de la procédure depuis le début en branchant le connecteur USB sur un autre port USB de votre ordinateur (ou effectuez l'opération sur un autre ordinateur).

Si le problème persiste, veuillez contacter le support technique qui vous orientera vers d'autres solutions.

DEUTSCH-

BOOTLOADER-METHODE: Wie reaktivieren Sie Ihren Rennlenker falls dieser nicht mehr auf dem PC/Xbox erkannt wird (i.e. im Falle eines Firmwareausfalls)

Erforderliches System: PC mit Windows® 7,8 oder 10.

1) Falls Sie dies nicht bereits getan haben, installieren Sie die **FORCE FEEDBACK** Treiber Pakete auf Ihrem PC. Sie können diese hier herunterladen:

<https://support.thrustmaster.com/en/product/ts-xw-racer-en/>

Während der Installation:

- **SCHLIESSEN SIE** den Rennlenker **NICHT** bevor Sie dazu aufgefordert werden an den PC an.

- **Schließen Sie den Rennlenker direkt an den USB-Port Ihres PCs an.** Wir raten dringend von der Benutzung eines USB-Hubs während dieser Prozedur ab.

- **KLICKEN SIE NICHT** auf irgendwelche Fenster, die während der Aktualisierung erscheinen könnten.

2) Starten Sie den Computer neu.

3) Nach dem Neustart des Computers:

- Ziehen Sie den **USB-Stecker** aus dem Computer.

- **Drücken Sie gleichzeitig die Buttons 11 und 12** (zu finden an der Basis des Rennlenkers) und stecken dann **(ohne dabei 11 und 12 loszulassen)** den **USB-Stecker wieder in den PC.**

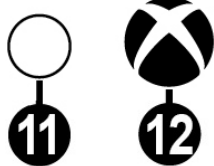

- Nach dem Einstecken des **USB-Steckers** in den PC, lassen Sie die **Buttons 11 und 12** wieder los.

- Die folgende **Nachricht** erscheint in der unteren rechten Ecke des Bildschirms (machen Sie nichts oder klicken auf jedwedem sich öffnendes Fenster während der **automatischen Installationsprozedur**).

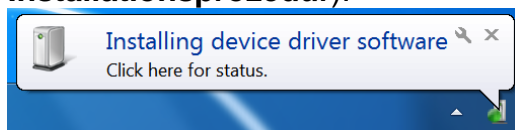

- Nach der Installation erscheint eine zweite Nachricht:

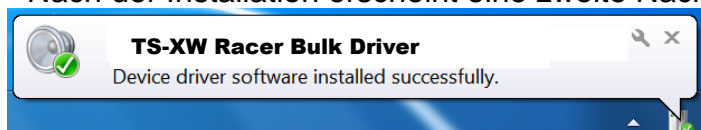

Die Treiber für Ihren Rennlenker werden nun installiert.

Anmerkungen:

- Während der Installation **führt der Rennlenker die Auto-Kalibrierungsprozedur nicht durch** (d. h. der Rennlenker bewegt sich nicht automatisch nach links und rechts) wenn dieser an den PC angeschlossen wird: Dies ist **normal**.
- Die **MODE LED des Rennlenkers ist aus**: Dies ist **normal**.

- Der Rennlenker wird im **Control Panel** nicht erkannt: Dies ist **normal**

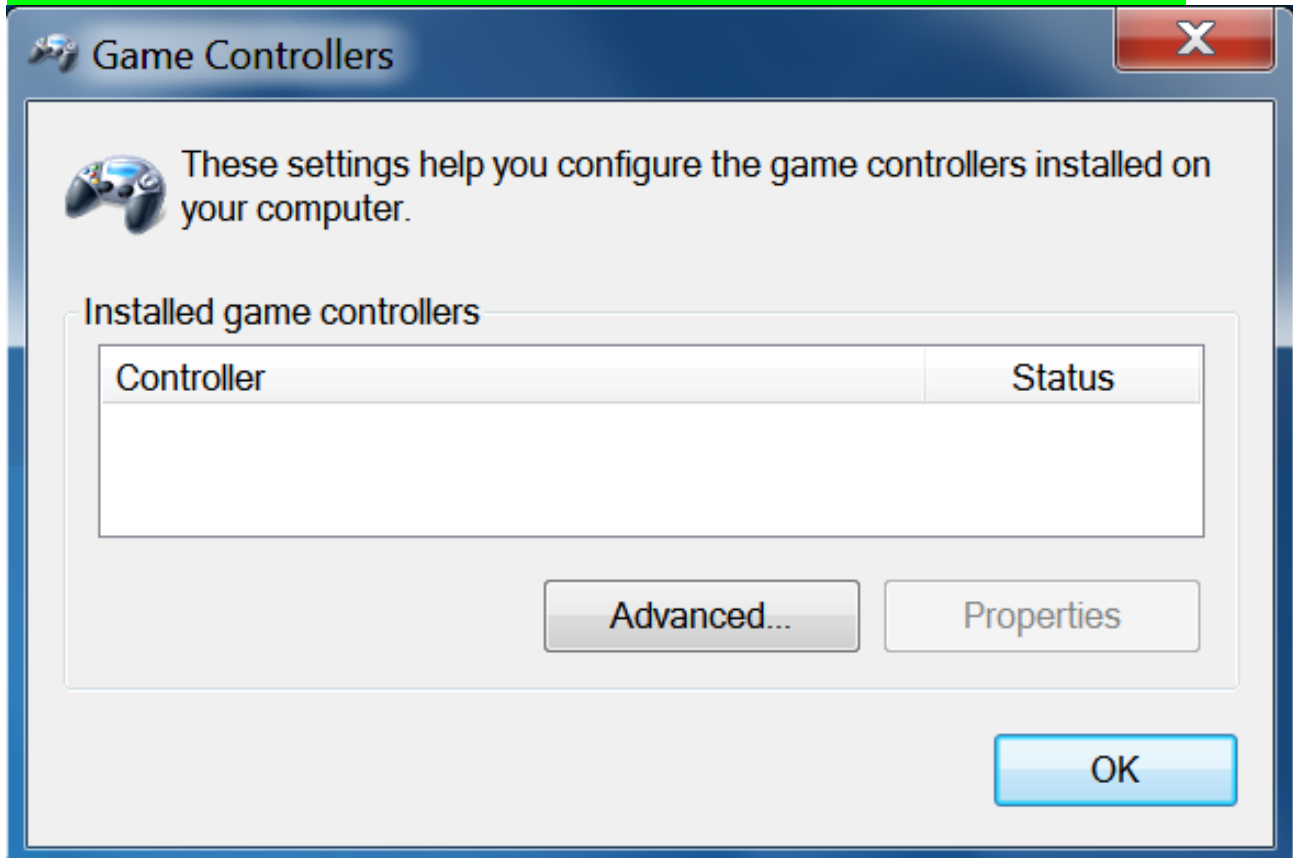

- Der Rennlenker wird im **Gerätemanager** unter dem Namen **TS-XW Racer Bulk Driver** in der Sektion Audio-, Video- und Gamecontroller erkannt:
Dies ist **normal**.

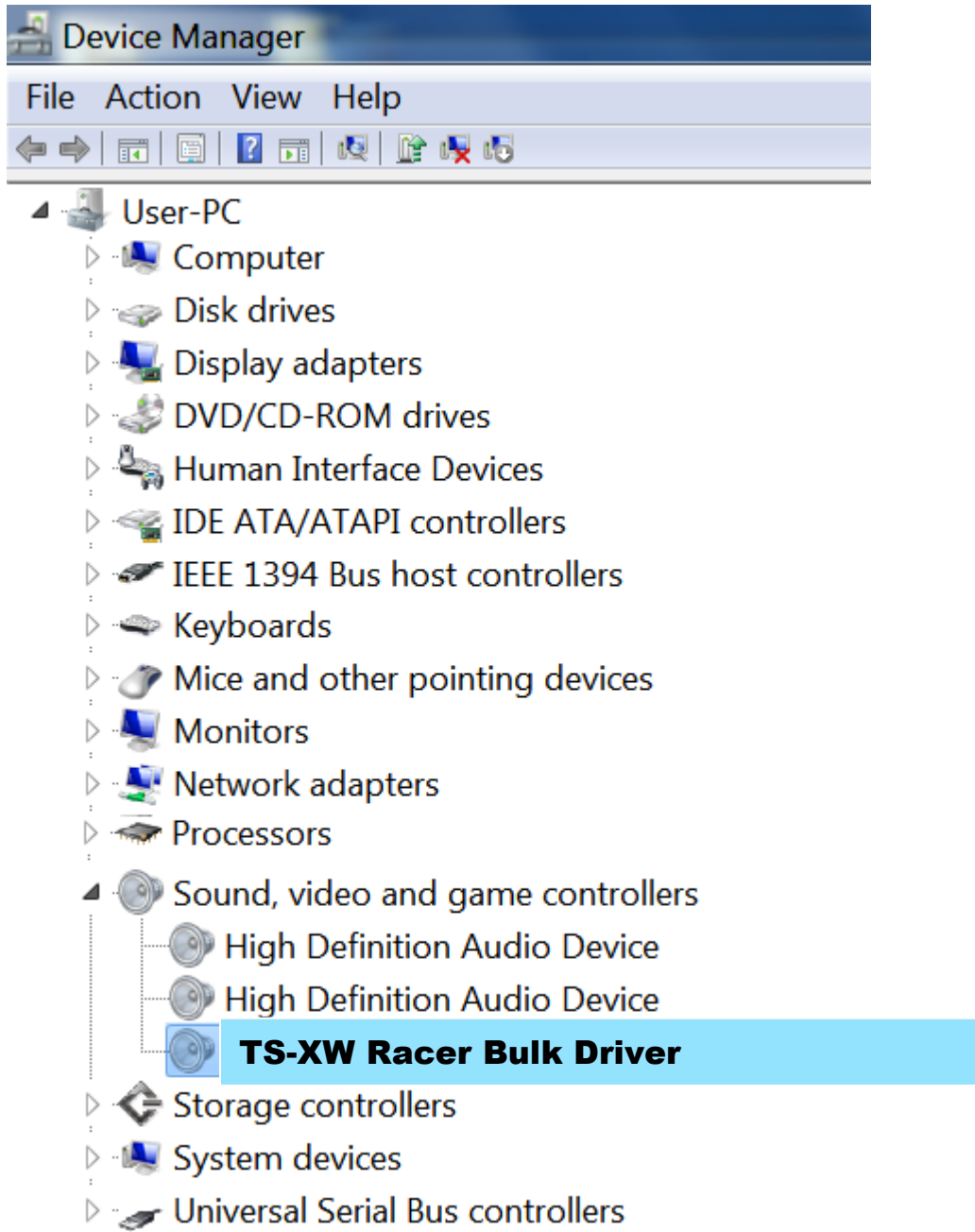

4) Wählen Sie **Start > Alle Programme > Thrustmaster > FFB Racing Wheel**, klicken Sie dann auf **Firmware Update**.



- 5) Das **Thrustmaster – Firmware-Updater** Fenster erscheint auf dem Bildschirm.
- Das **Geräte** Feld zeigt **[BOOT] TS-XW Racer – Firmware:....**
 - Das **Firmware** Feld zeigt die **Firmwareversion an, die dem Gerät angelegt wird.**

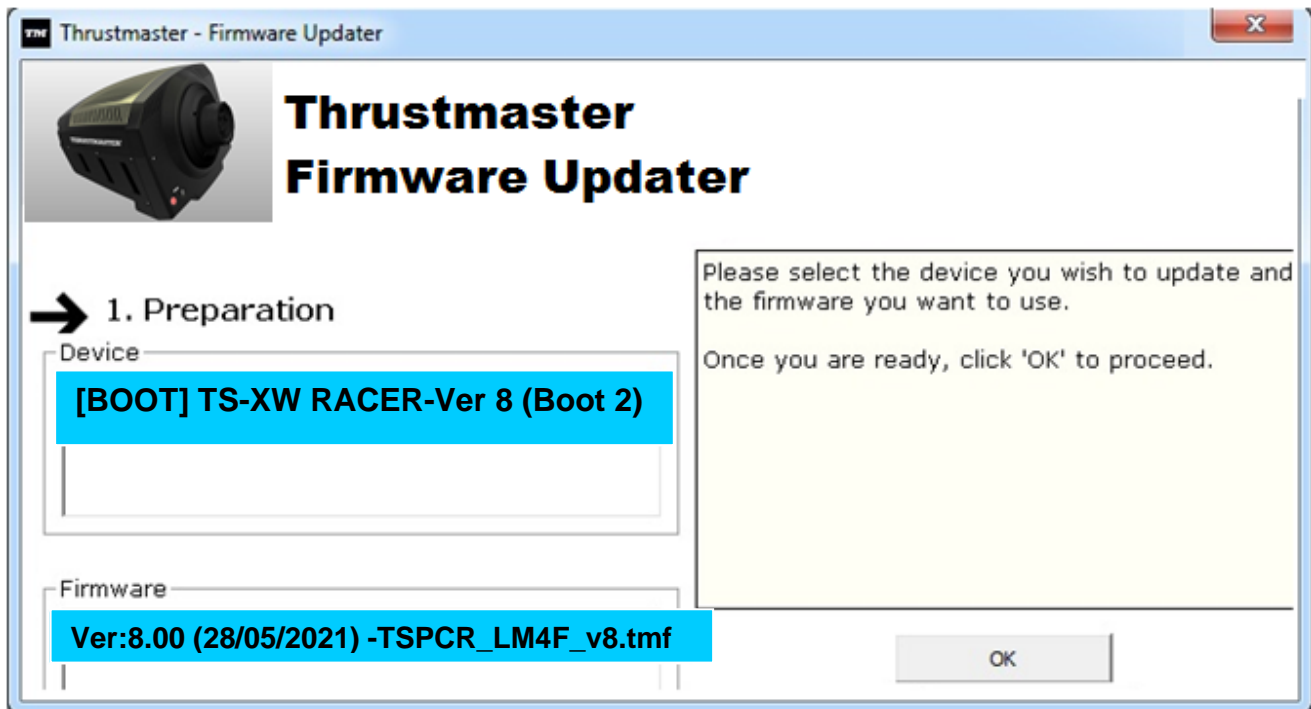

Anmerkung: Falls im Geräte- oder Firmware-Fenster nichts angezeigt wird, führen Sie die Installationsprozedur erneut von Anfang an durch und schließen den USB-Stecker des Rennlenkers an einen anderen USB-Port an Ihrem Computer an (oder versuchen die Prozedur an einem anderen PC auszuführen).

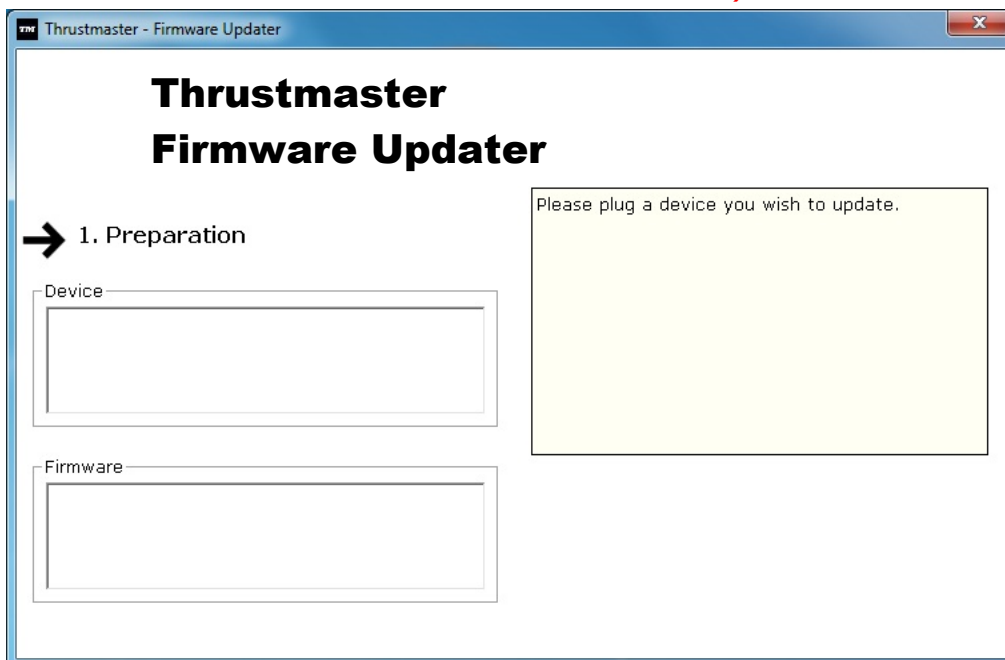

6) Klicken Sie auf **OK**, um die Firmware zu aktualisieren.

**WICHTIG: TRENNEN SIE AUF KEINEN FALL den Rennlenker vom USB-Port!
TRENNEN SIE AUF KEINEN FALL das Netzteil des Rennlenkers während der
Firmware-Aktualisierung vom Stromnetz!**

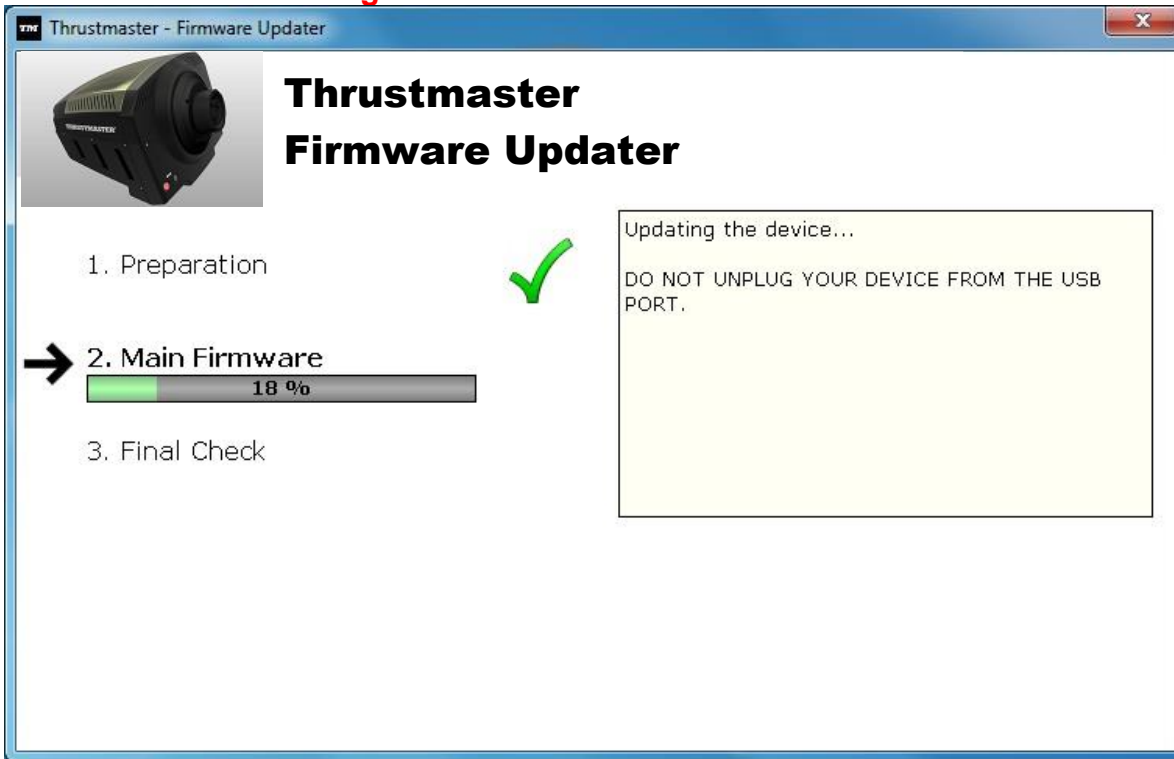

Der Firmware-Updater informiert Sie wenn die Aktualisierung erfolgreich durchgeführt wurde.

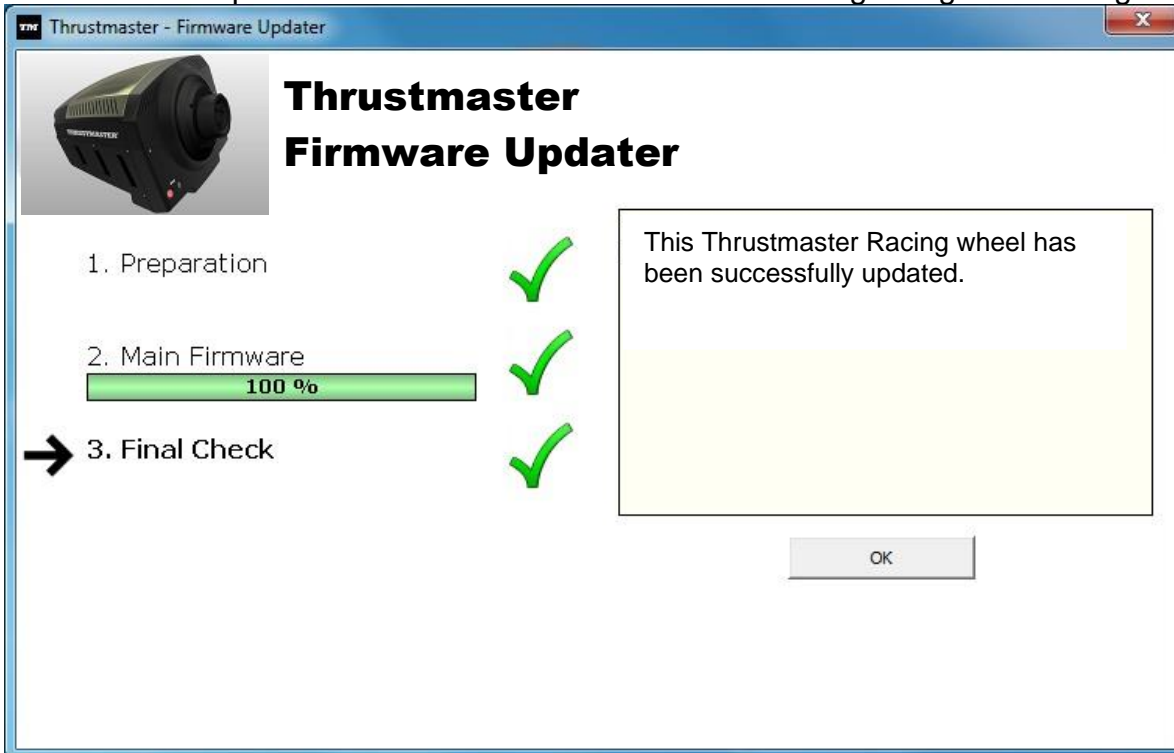

Der Rennlenker führt nun die Auto-Kalibrierung durch (d. h. der Rennlenker bewegt sich automatisch nach links und rechts), **dann leuchtet die *MODE LED* erneut auf.**

7) Auf **OK** klicken, um zum Hauptfenster des Firmware-Updaters zurück zu kehren, klicken Sie dann auf , um das Programm zu beenden.

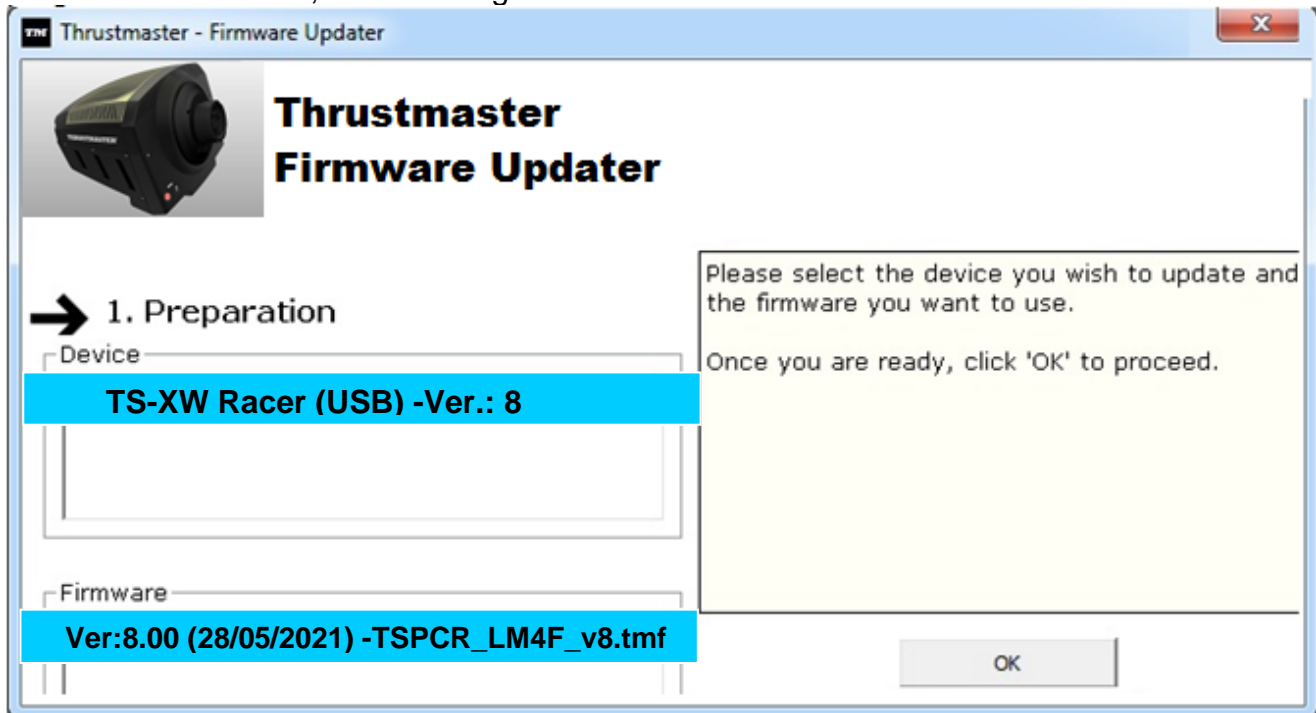

8) Ist die Firmware aktualisiert, überprüfen Sie ob der Rennlenker im Control Panel korrekt aufgeführt wird (**Start > Alle Programme > Thrustmaster > FFB Racing Wheel > Control Panel**).



- Der Rennlenker wird unter der Bezeichnung **TS-XW RACER** aufgeführt.

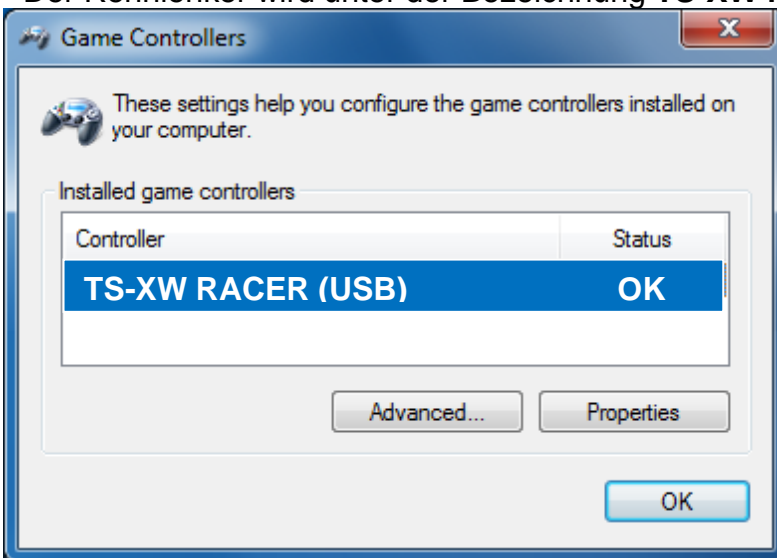

- Auf **Eigenschaften** klicken, um den Rennlenker zu testen.

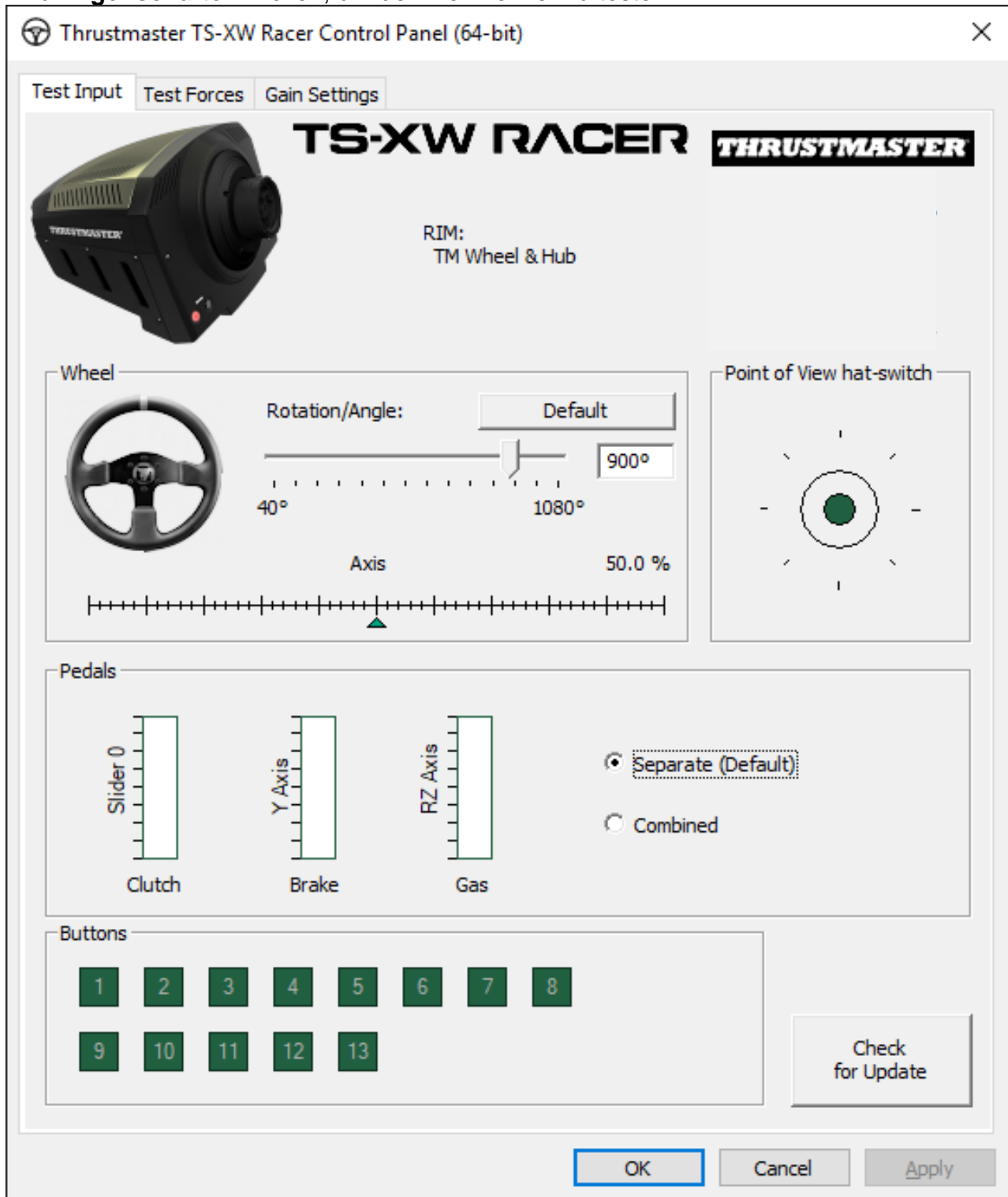

Sie können nun am Rennen teilnehmen!

Bitte beachten: Falls die Prozedur fehlschlägt, führen Sie die Installationsprozedur erneut von Anfang an durch und schließen den USB-Stecker des Rennlenkers an einen anderen USB-Port an Ihrem Computer an (oder versuchen die Prozedur an einem anderen PC auszuführen). Falls das Problem weiterhin bestehen sollte, wenden Sie sich bitte an den technischen Support, der Ihnen andere Lösungen zur Verfügung stellen kann.

NEDERLANDS-

BOOTLOADER-METHODE: hoe het racestuur weer tot leven te wekken als het niet meer wordt herkend (d.w.z. de firmware werkt niet meer)

Vereist systeem: pc met Windows ® 7, 8 of 10.

1) Installeer de bundel **DRIVERS FORCE FEEDBACK** op uw pc (als dat nog niet is gebeurd). U kunt deze bundel hier downloaden:

<https://support.thrustmaster.com/en/product/ts-xw-racer-en/>

Tijdens de installatie:

- **SLUIT HET RACESTUUR PAS AAN** op uw pc als de software daarom vraagt.
- Het stuur moet **rechtstreeks op een USB-poort van de computer worden aangesloten**. Tijdens deze installatie mag het stuur niet via een USB-hub op een pc zijn aangesloten.
- **KLIK IN GEEN ENKEL** Windows-dialogvenster dat tijdens het bijwerken van de firmware wordt weergegeven.

2) Start de computer opnieuw op.

3) Nadat de computer opnieuw is opgestart:

- **Koppel de USB-kabel los** tussen stuur en computer.
- **Druk gelijktijdig op de knoppen 11 en 12** op de voet van het racestuur en **sluit vervolgens de USB-stekker aan op de pc zonder de knoppen 11 en 12 los te laten**.

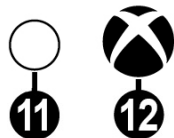

- **Sluit nu de USB-stekker op de pc aan en laat daarna de knoppen 11 en 12 los.**

- **Het volgende bericht wordt weergegeven** rechtsonder in het scherm (doe niets en klik nergens op tijdens de **automatische installatieprocedure**).

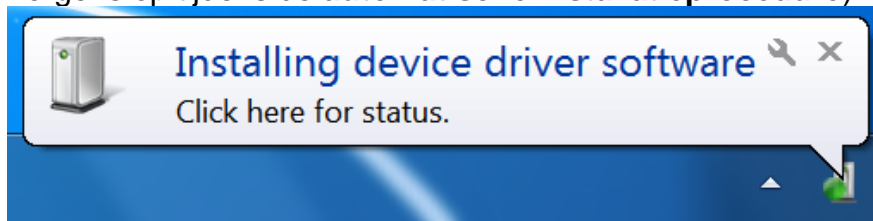

- Zodra de installatie is voltooid, wordt er een tweede venster weergegeven:

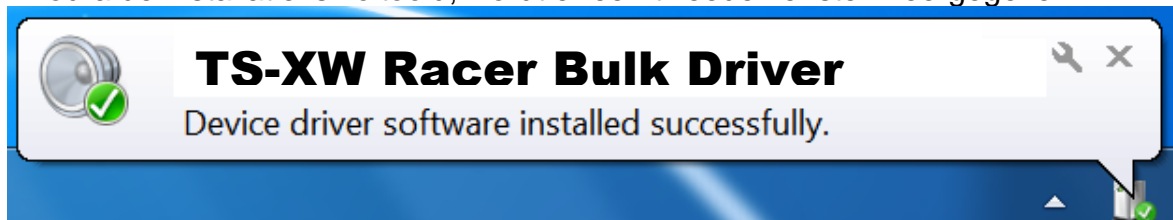

De bulkdrivers voor uw racestuur worden nu geïnstalleerd.

Opmerkingen:

- Tijdens de installatie **wordt de procedure voor het automatisch kalibreren van het racestuur niet gebruikt** (d.w.z. dat het racestuur niet automatisch naar links en rechts draait) als het stuur is aangesloten op de pc. Dit is **normaal**.
- De **MODUS-LED** van het racestuur brandt niet. Dit is **normaal**.

- Het racestuur wordt niet herkend in het **Configuratiescherm**. Dit is **normaal**.

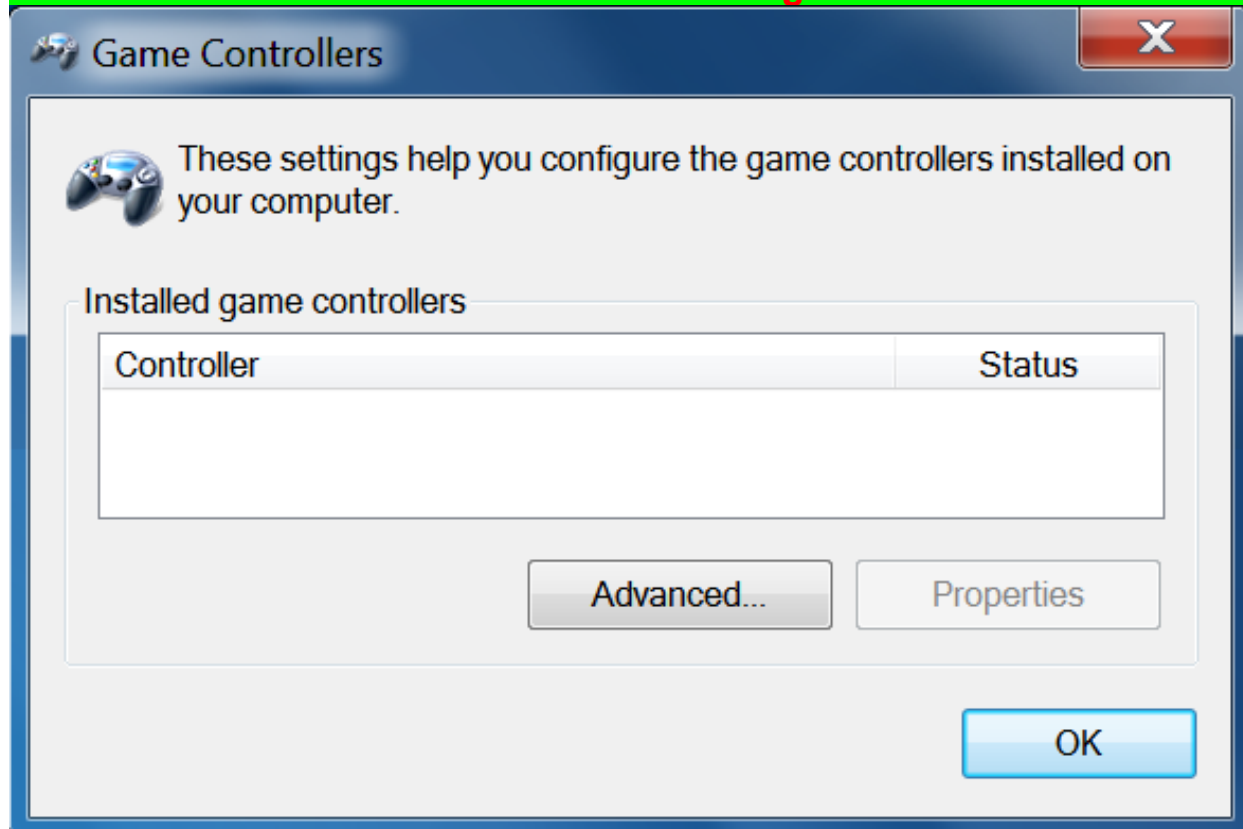

- Het racestuur wordt gedetecteerd in **Apparaatbeheer**, in de sectie geluid, video en gamecontrollers, onder de naam **TS-PC Racer Bulk Driver**. Dit is **normaal**.

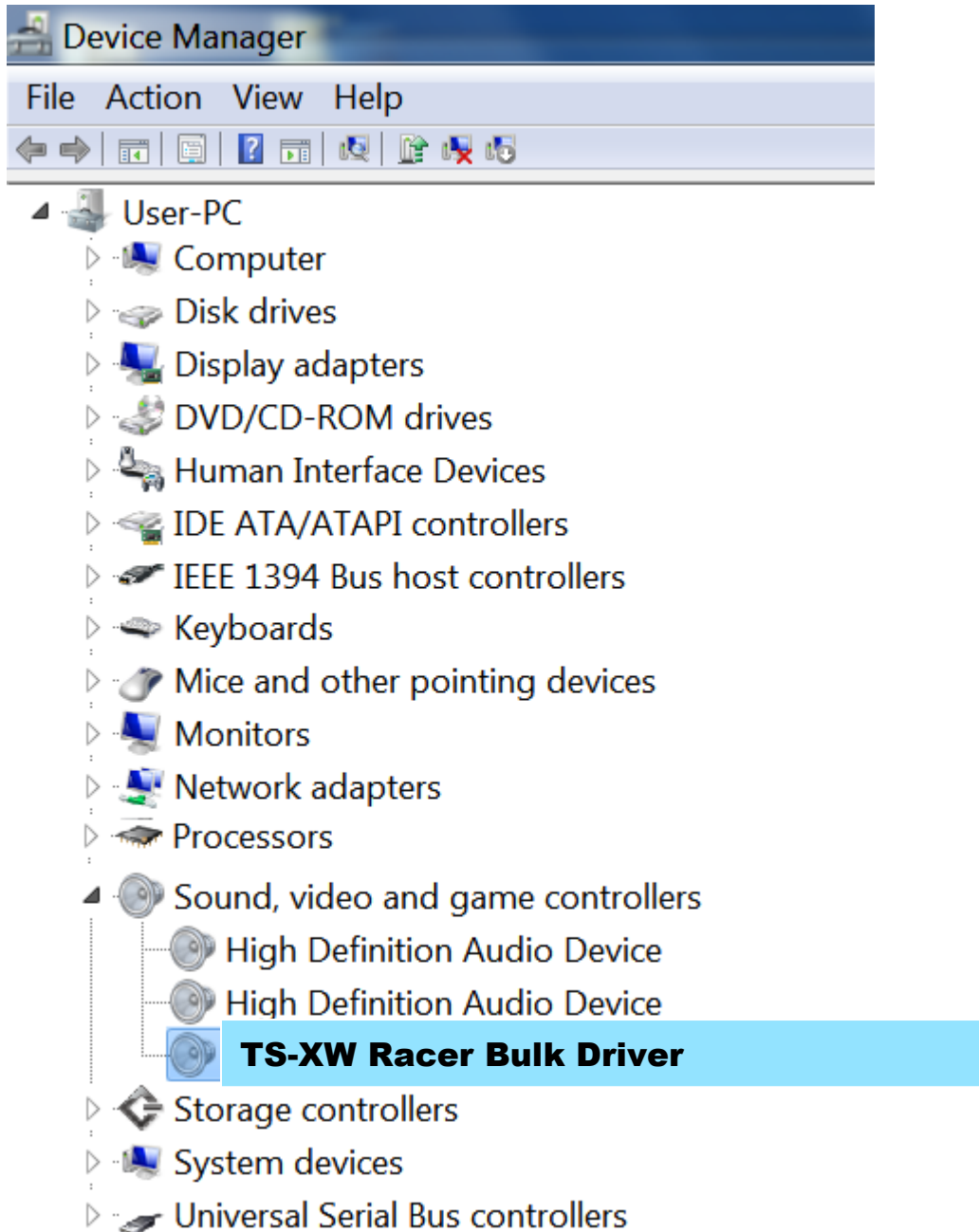

4) Selecteer **Start > Alle programma's > Thrustmaster > FFB Racing Wheel** en klik vervolgens op **Firmware Update**.

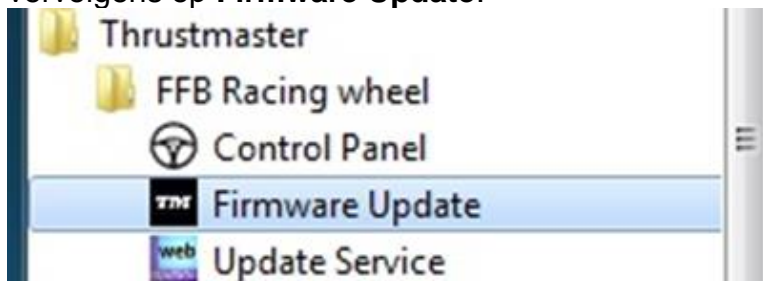

- 5) Het venster van de **Thrustmaster – Firmware Updater** wordt weergegeven.
- Het veld **Device** toont **[BOOT] TS-XW Racer – Firmware:....**
 - Het veld **Firmware** toont de **firmware-versie die op het apparaat wordt gezet.**

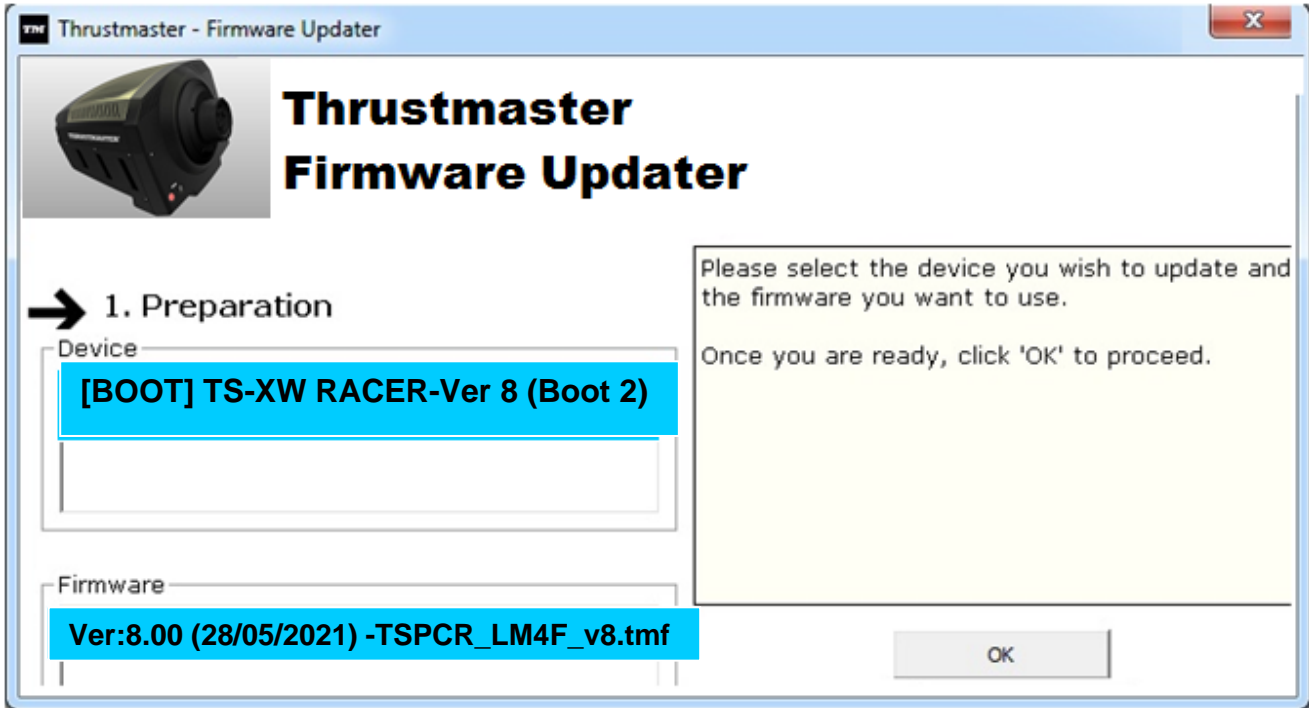

Opmerking: als er niets wordt getoond in het veld Device of het veld Firmware, herhaal dan de installatieprocedure vanaf het begin, sluit de USB-stekker van het racestuur aan op een andere USB-poort van de pc, of probeer de procedure op een andere pc uit te voeren.

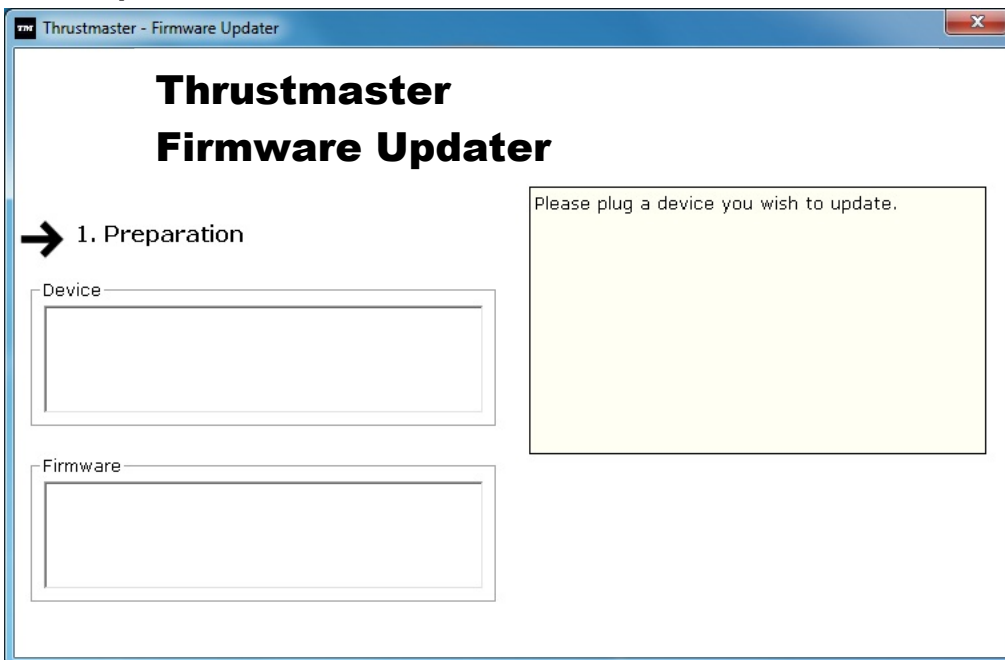

6) Klik op **OK** om de firmware bij te werken.

BELANGRIJK: KOPPEL het racestuur NIET LOS van de USB-poort.

KOPPEL de voedingsadapter van het racestuur NIET LOS tijdens het bijwerken van de firmware.



De firmware-updater geeft aan of de bijwerkprocedure succesvol is afgerond.

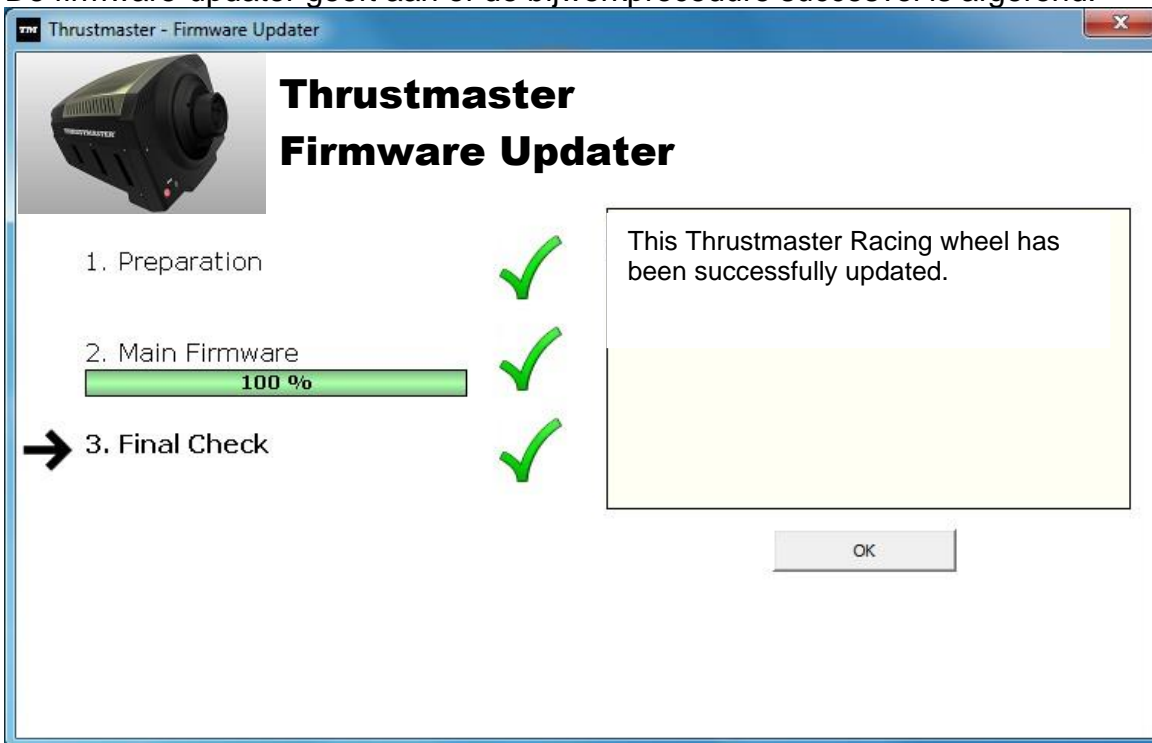

Het racestuur gaat zichzelf vervolgens automatisch kalibreren (d.w.z. dat het stuur automatisch naar links en rechts gaat draaien) en vervolgens gaat de MODUS-LED weer branden.

7) Klik op **OK** om terug te gaan naar het hoofdvenster van de firmware updater en klik vervolgens op  om het programma af te sluiten.

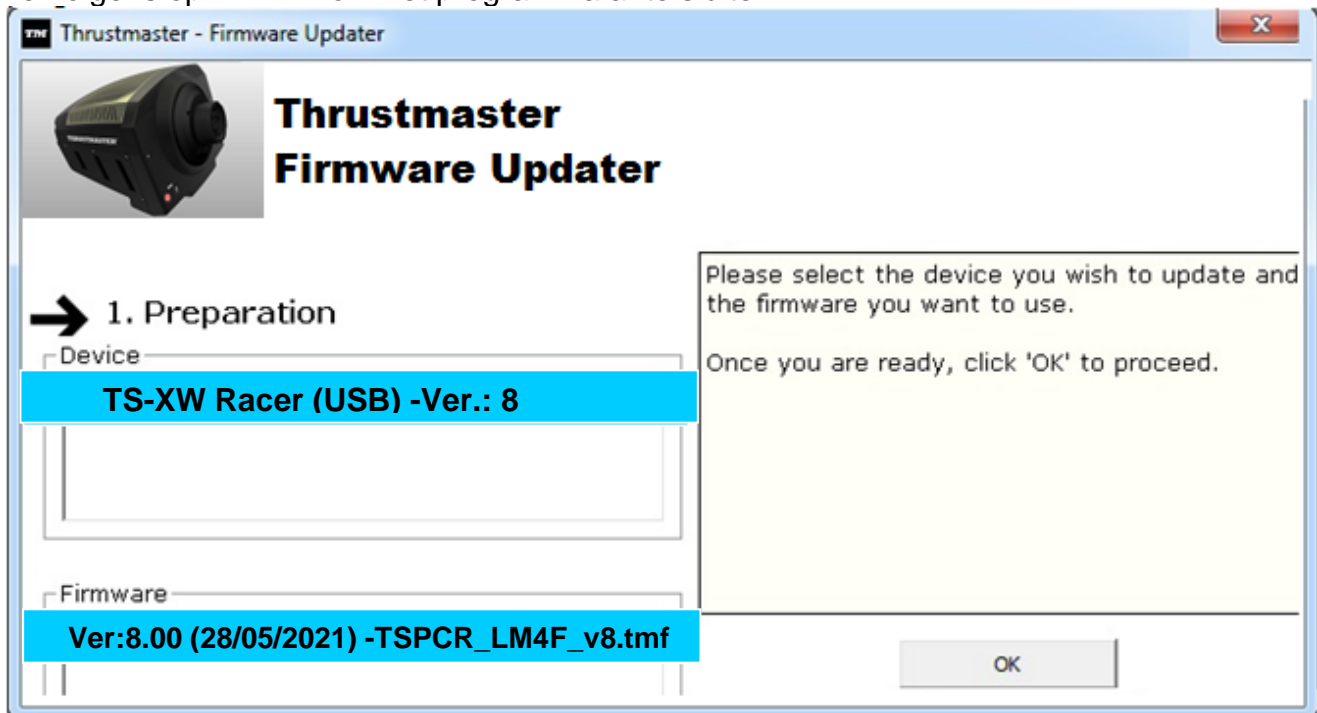

8) Controleer nadat de firmware is bijgewerkt in het configuratiescherm of het racestuur correct werkt (**Start > All programma's > Thrustmaster > FFB Racing Wheel > Control Panel**).



- Het racestuur is te vinden onder de naam **TS-XW RACER**.

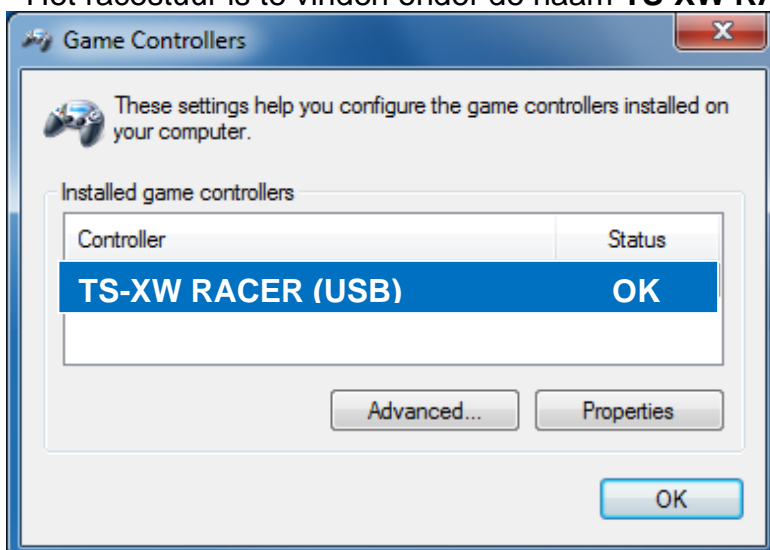

- Klik op **Eigenschappen** om het racestuur te testen.

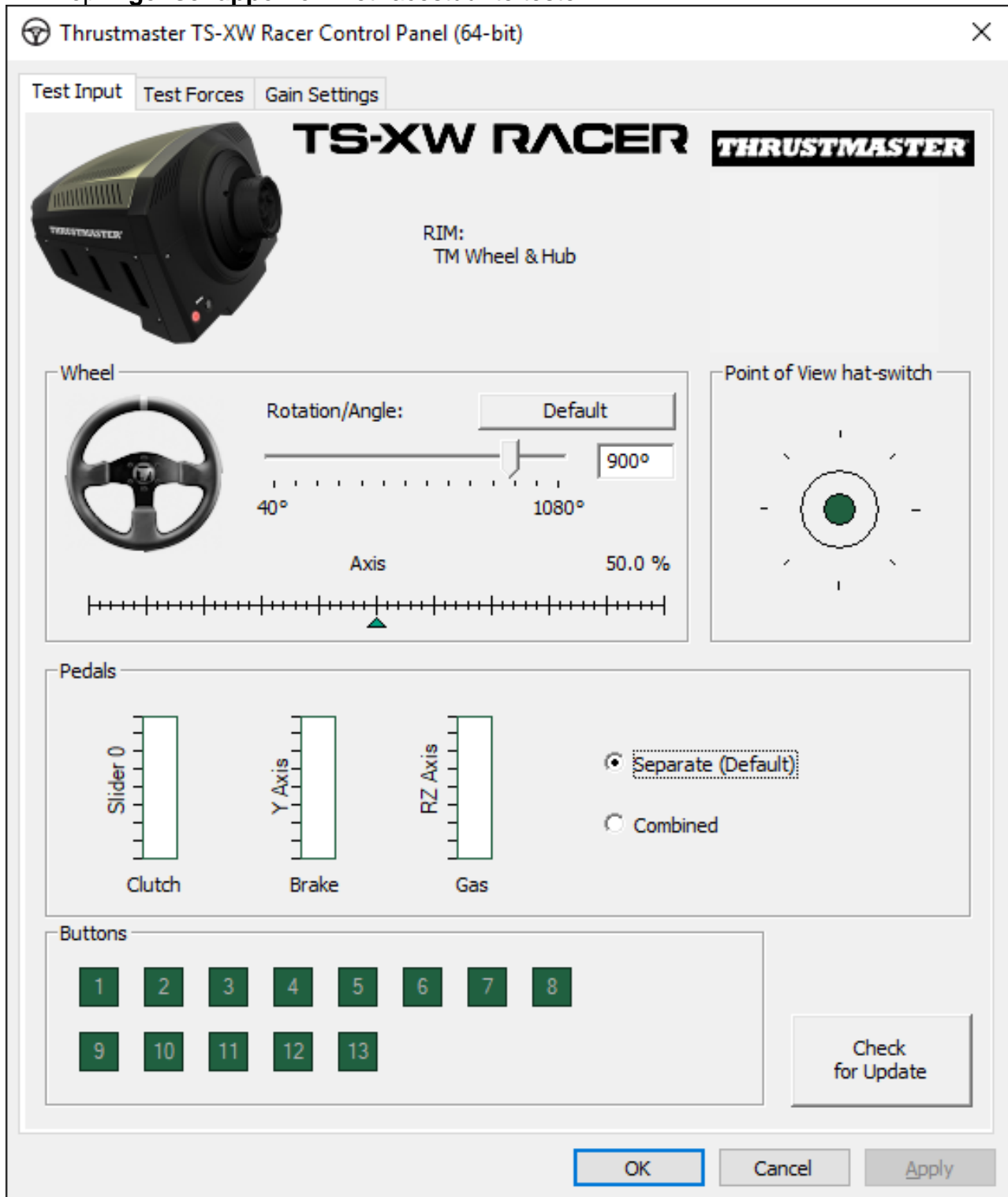

Nu kan er geracet worden!

Opmerking: als de installatieprocedure mislukt, herhaal dan de procedure vanaf het begin, sluit de USB-stekker van het racestuur aan op een andere USB-poort van de pc, of probeer de procedure op een andere pc uit te voeren.

Als u het probleem niet kunt verhelpen, neem dan contact op met Technical Support die u andere oplossingen kan voorstellen.

ITALIANO-

METODO BOOTLOADER: come riattivare il tuo volante qualora non venisse più riconosciuto dal PC/Xbox (ovvero nel caso di perdita del firmware)

Requisiti di sistema: PC dotato di Windows® 7,8 o 10.

1) Qualora tu non l'abbia già fatto, installa sul tuo PC il pacchetto **DRIVERS FORCE FEEDBACK** Puoi scaricarlo qui:

<https://support.thrustmaster.com/en/product/ts-xw-racer-en/>

Durante l'installazione:

- **NON COLLEGARE** il volante al PC finché non ti verrà richiesto.

- **Collega il volante direttamente alla porta USB del PC.** Per questa procedura ti sconsigliamo di utilizzare un hub USB.

- **NON CLICCARE** su nessuna delle finestre che potrebbero comparire durante la procedura di aggiornamento.

2) Riavvia il computer.

3) Dopo aver riavviato il computer:

- **Rimuovi il connettore USB** dal computer.

- **Premi simultaneamente i pulsanti 11 e 12** (presenti sulla base del volante), dopodiché collega il connettore USB al PC (senza rilasciare 11 e 12).

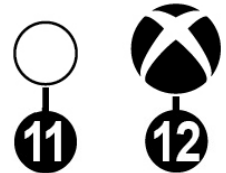

- **Dopo aver collegato il connettore USB al PC, rilascia i pulsanti 11 e 12.**

- Nell'angolo inferiore destro del tuo schermo, **comparirà il seguente messaggio** (durante la procedura di **installazione automatica**, non fare niente e non cliccare su nessuna finestra).

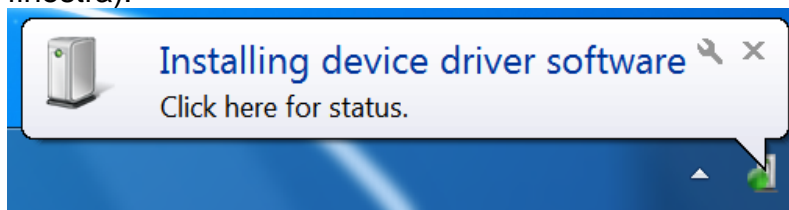

- A installazione conclusa, comparirà un secondo messaggio:

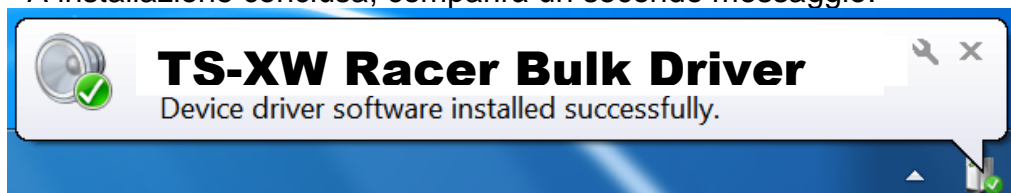

I driver bulk del tuo volante sono ora installati.

Note:

- Durante l'installazione, quando viene collegato al PC, **il volante non esegue la procedura di auto-calibrazione** (ovvero il volante non si muove automaticamente a destra e a sinistra): questo è **normale**.
- Il **LED MODE del volante è spento**: questo è **normale**.

- Il volante non viene riconosciuto dal **Pannello di Controllo**: questo è **normale**.

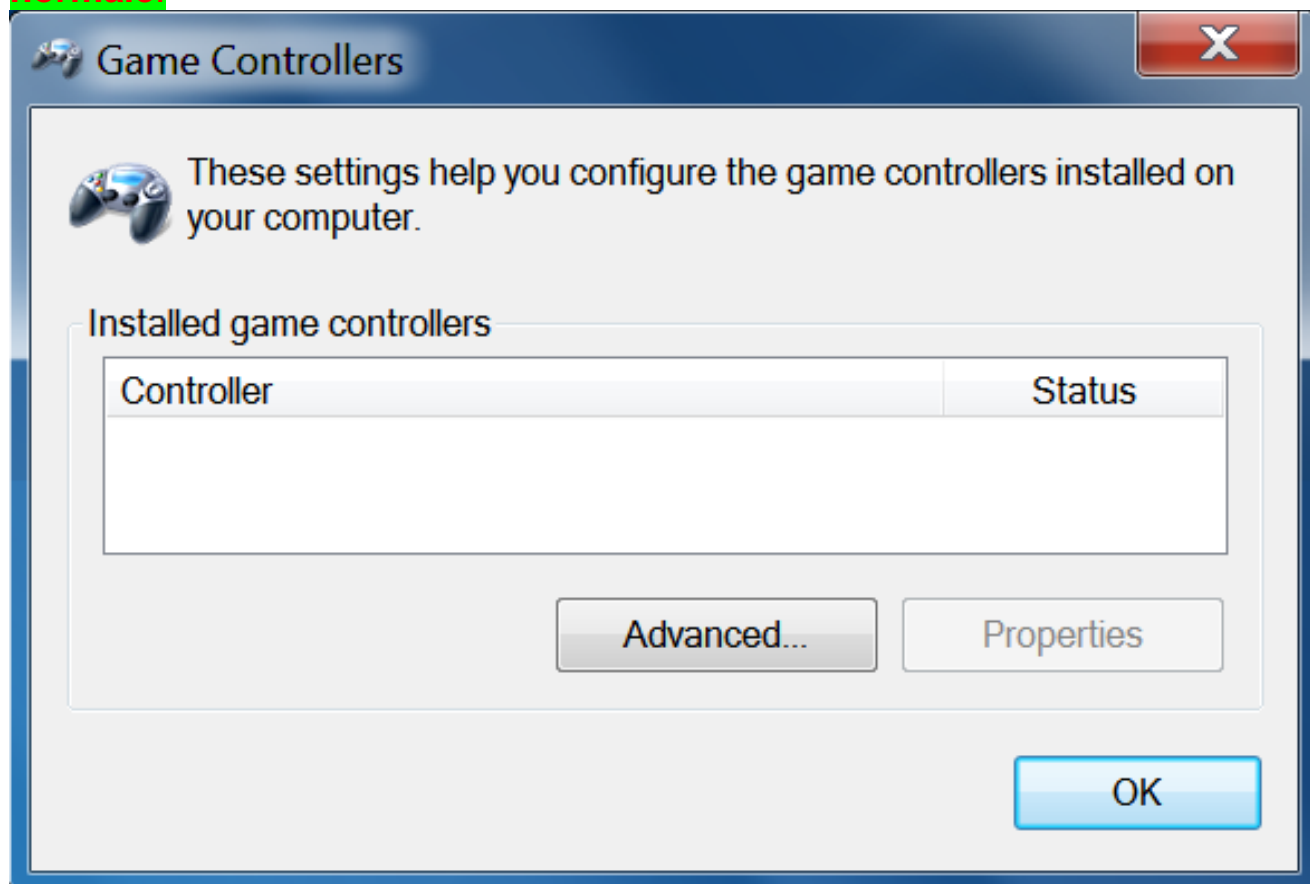

- Il volante compare in **Gestione Periferiche**, nella sezione Controller audio, video e giochi, con il nome di **TS-XW Racer Bulk Driver**: questo è **normale**.

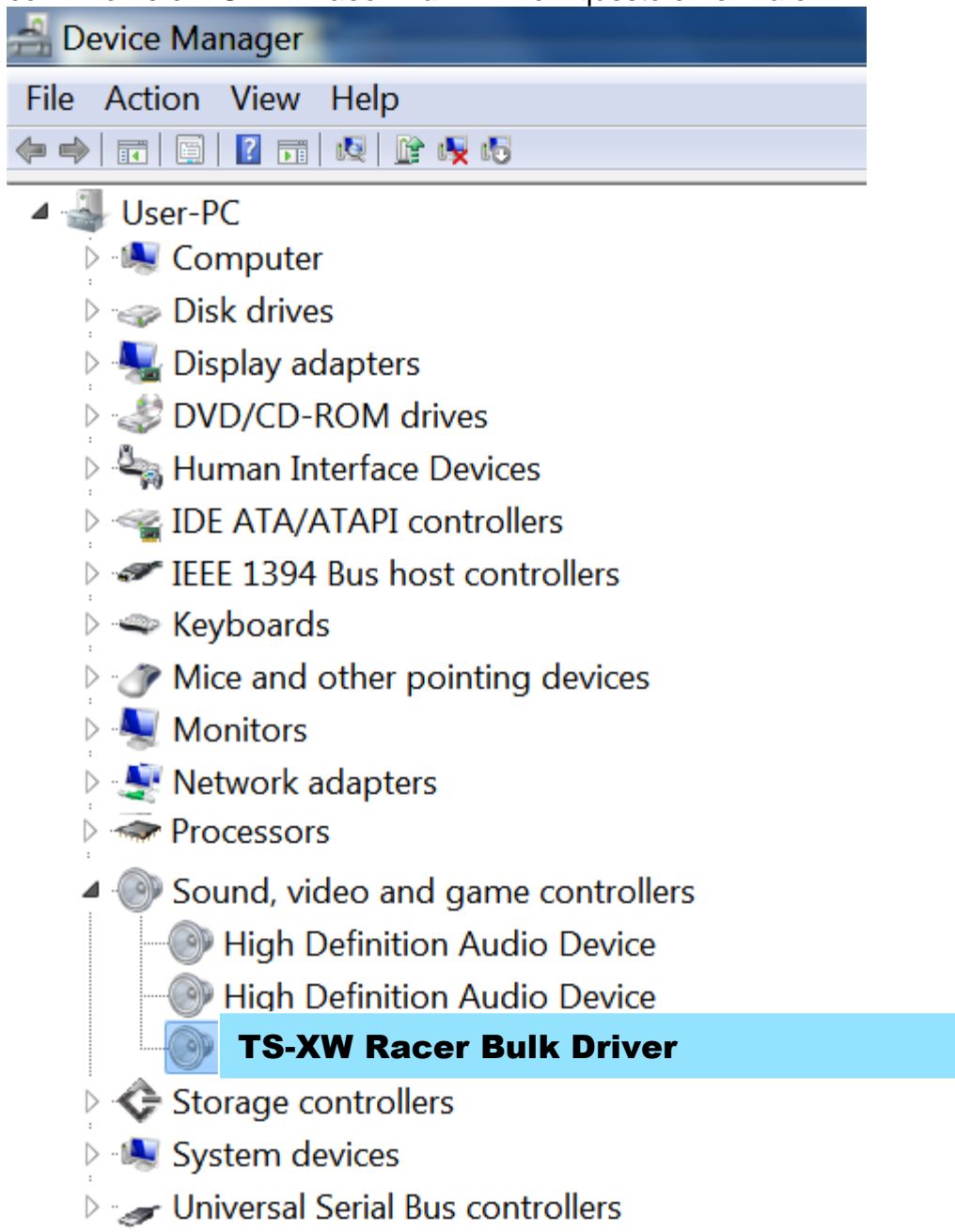

4) Seleziona **Start > Tutti i programmi > Thrustmaster > FFB Racing Wheel**, quindi clicca su **Firmware Update**.



5) Comparirà sullo schermo la finestra **Thrustmaster – Firmware Updater**.

- Nel campo **Device** comparirà il valore **[BOOT] TS-XW Racer – Firmware:....**

- Il campo **Firmware** mostra **la versione del firmware che verrà installata nella periferica**.

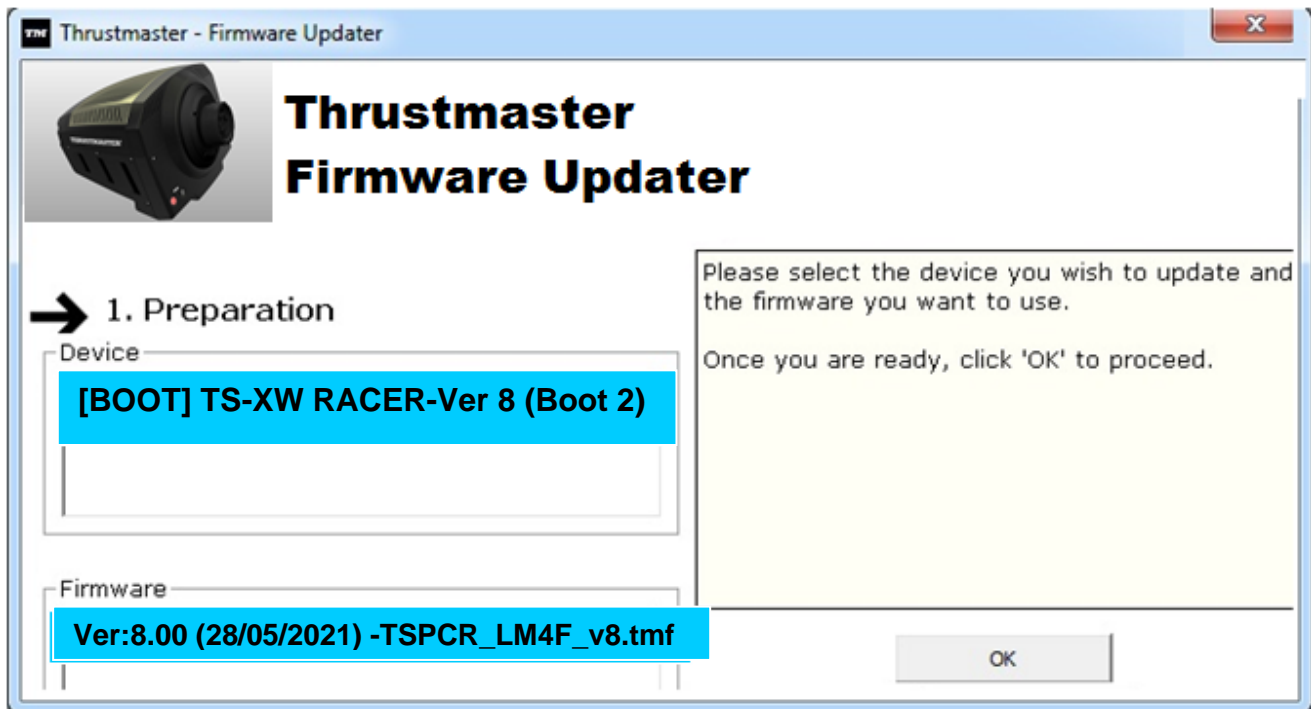

Nota: se i campi Periferica o Firmware dovessero essere vuoti, ti preghiamo di ripetere daccapo la procedura di installazione, collegando il connettore USB del volante a un'altra porta del PC (oppure eseguendo la procedura su un altro PC).

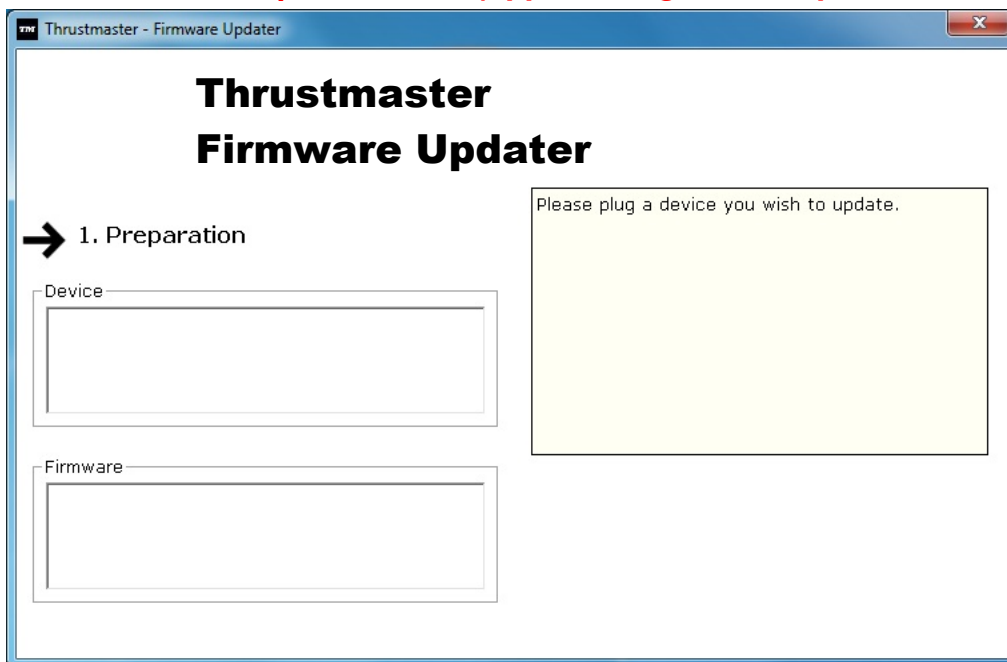

6) Clicca su **OK** per aggiornare il firmware.

IMPORTANTE: NON SCOLLEGARE il volante dalla porta USB!

NON SCOLLEGARE l'alimentatore del volante durante la procedura di aggiornamento!



La procedura guidata di aggiornamento del firmware ti informerà sulla corretta esecuzione delle operazioni.

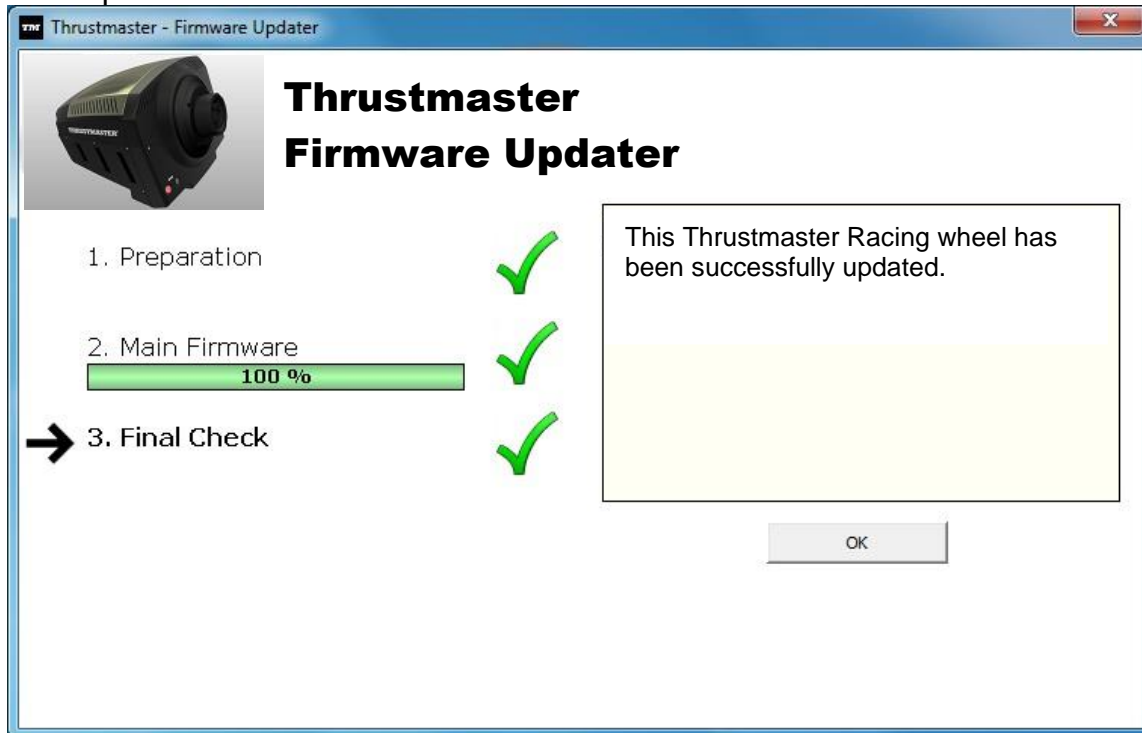

Il volante eseguirà quindi la procedura di auto-calibrazione (ovvero il volante inizierà a muoversi automaticamente verso destra e verso sinistra), quindi il **LED MODE** si riaccenderà.

7) Clicca su **OK** per ritornare alla pagina principale della procedura guidata per l'aggiornamento del firmware, quindi clicca su  per uscire dal programma.

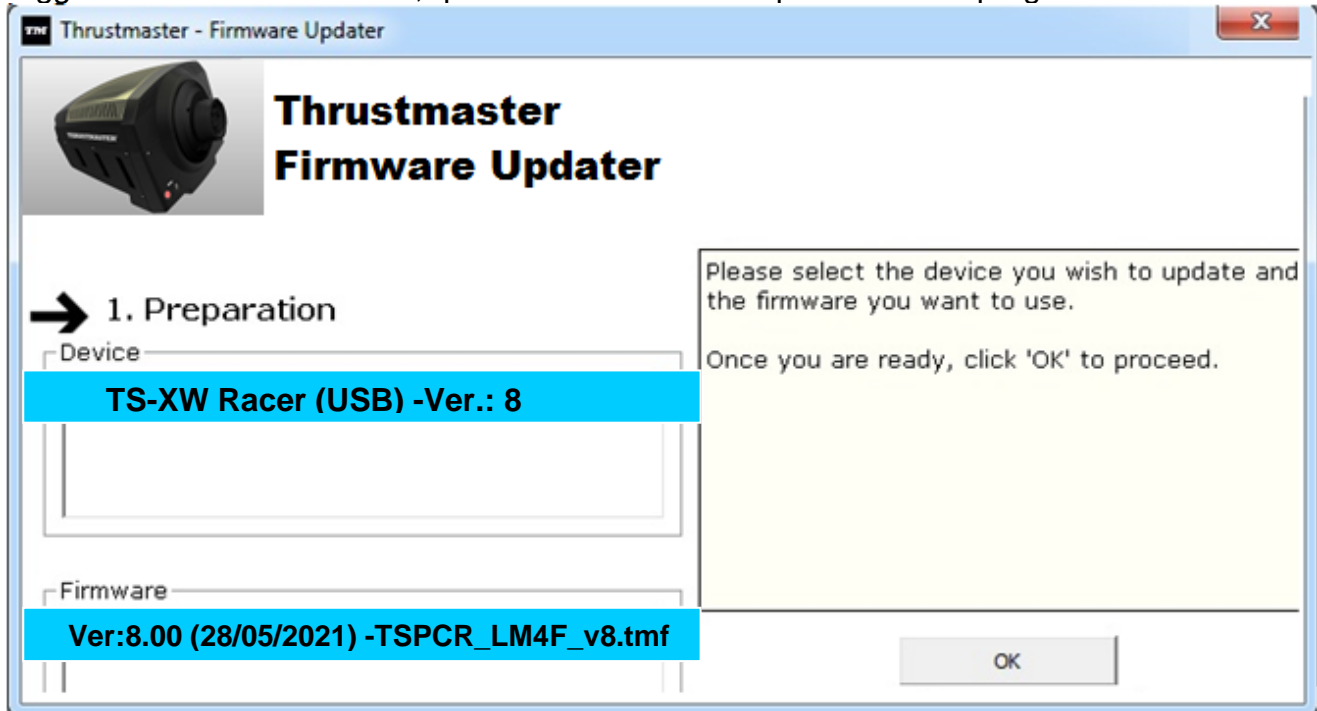

8) Una volta aggiornato il firmware, verifica che il volante funzioni correttamente tramite il relativo Pannello di Controllo (**Start > Tutti i programmi > Thrustmaster > FFB Racing Wheel > Pannello di Controllo**).



- Il volante compare con il nome di **TS-XW RACER**.

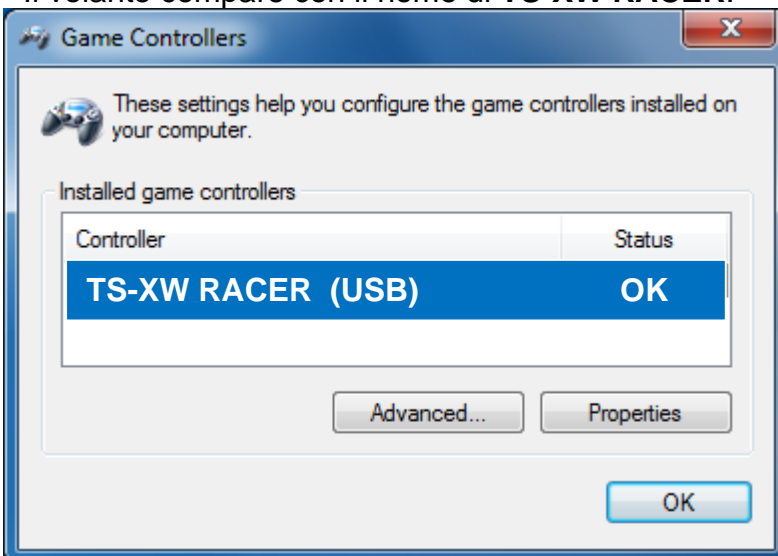

- Per testare il volante, clicca su **Proprietà**.

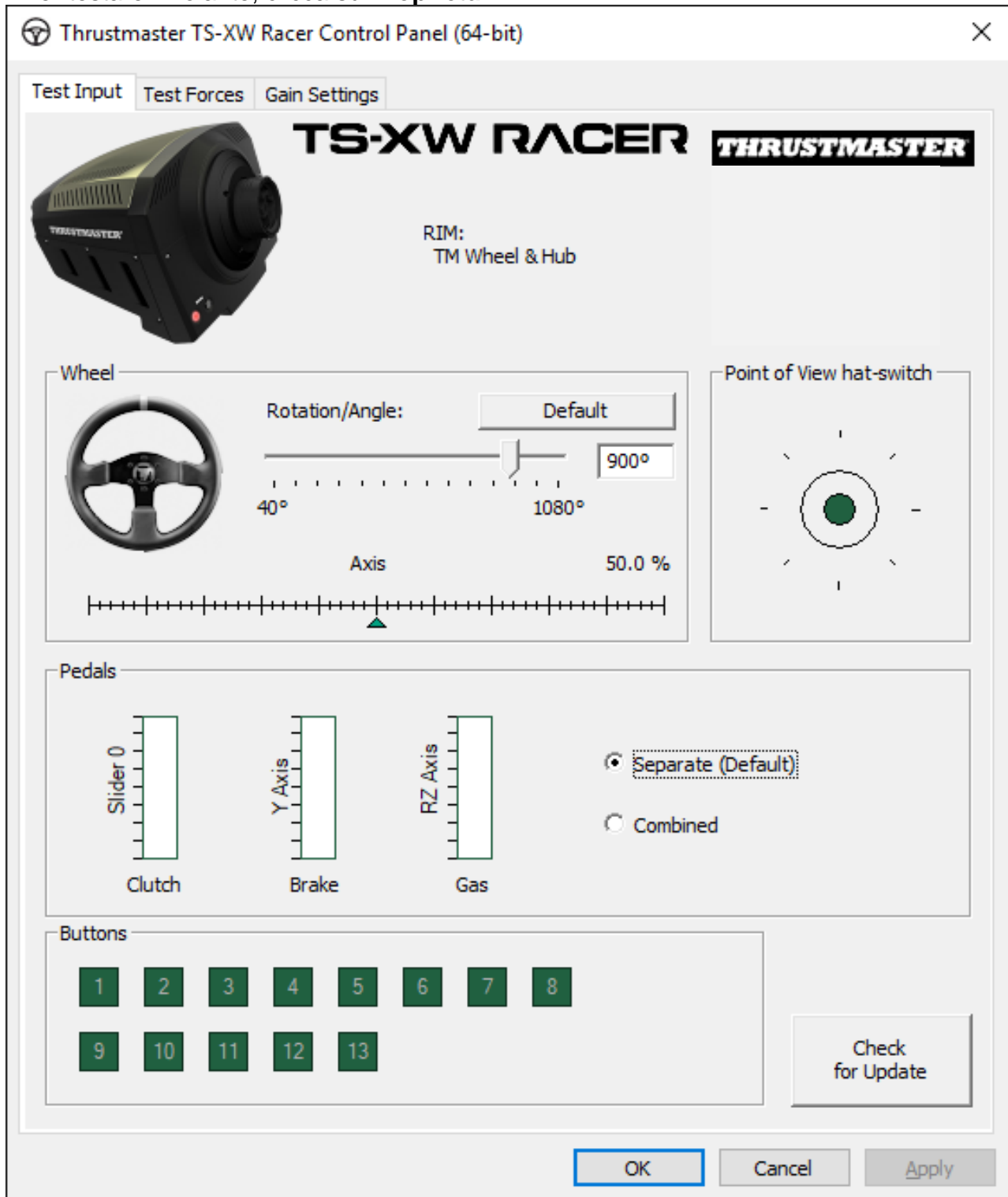

Ora sei pronto per guidare!

Nota: qualora la procedura non andasse a buon fine, ti preghiamo di ripetere daccapo la procedura di installazione, collegando il connettore USB del volante a un'altra porta del PC (oppure eseguendo la procedura su un altro PC).

Se il problema dovesse persistere, ti preghiamo di contattare l'Assistenza Tecnica, che ti proporrà altre soluzioni.

ESPAÑOL-

METODO BOOTLOADER: procedimiento para despertar a tu volante de carreras si ya no lo reconocen ni el PC/Xbox (p.ej. en caso de pérdida de firmware)

Sistema requerido: PC con Windows® 7,8 o 10.

1) Si aún no lo has hecho, instala el paquete de **DRIVERS FORCE FEEDBACK** en tu PC. Puedes descargarlos de aquí:

<https://support.thrustmaster.com/en/product/ts-xw-racer-en/>

Durante la instalación:

- **NO CONECTES** el volante de carreras al PC antes de que se te pida que lo hagas.
- **Conecta el volante de carreras directamente al puerto USB del PC.** Es recomendable que no utilices un hub USB durante este procedimiento.
- **NO HAGAS CLIC** en ninguna ventana que aparezca durante la actualización.

2) Reinicia el ordenador.

3) Después de reiniciar el ordenador:

- **Quita la clavija USB** del ordenador.

- **Pulsa simultáneamente los botones 11 y 12** (situados en la base del volante de carreras), y luego conecta (**sin soltar 11 y 12**) la clavija USB al PC.

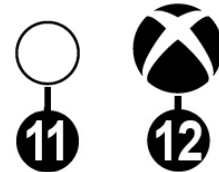

- **Después de conectar la clavija USB al PC, suelta los botones 11 y 12.**

- **Aparece el mensaje siguiente** en la esquina inferior derecha de la pantalla (no hagas nada ni tampoco clic en ninguna ventana durante el procedimiento de **instalación automática**).

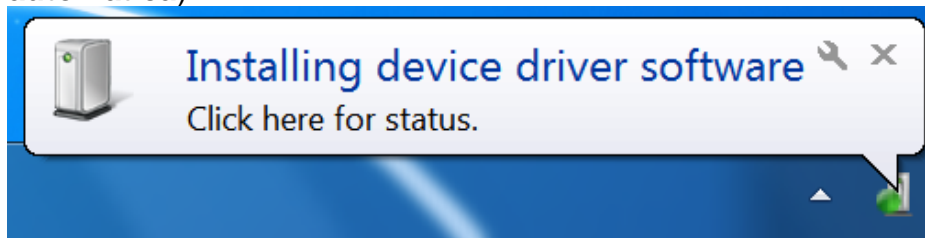

- Después de la instalación aparece un segundo mensaje:

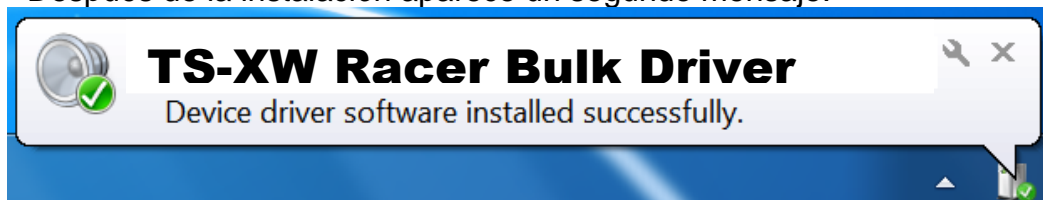

Ya están instalados los controladores del volante de carreras.

Notas:

- Durante la instalación, **el volante de carreras no ejecuta el procedimiento de calibración automática** (es decir, el volante de carreras no se mueve automáticamente hacia la izquierda y la derecha) cuando está conectado al PC: esto es **normal**.

- El **LED MODE** del volante de carreras está **apagado**: esto es **normal**.

- El volante de carreras no es detectado por el **Panel de control**: esto es **normal**.

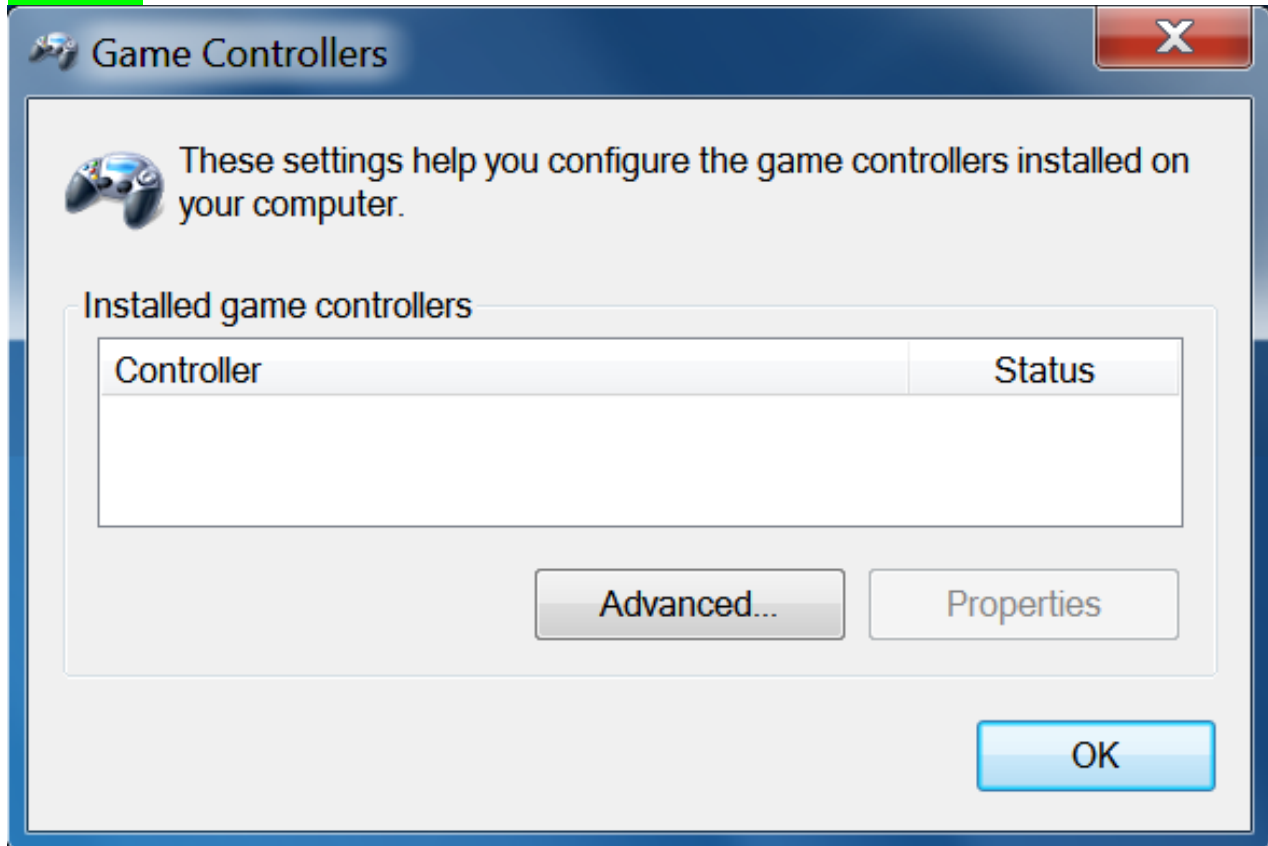

- El volante de carreras se detecta en el **Administrador de dispositivos**, en la sección Dispositivos de sonido, vídeo y juegos, bajo el nombre **TS-XW Racer Bulk Driver**: esto es normal.

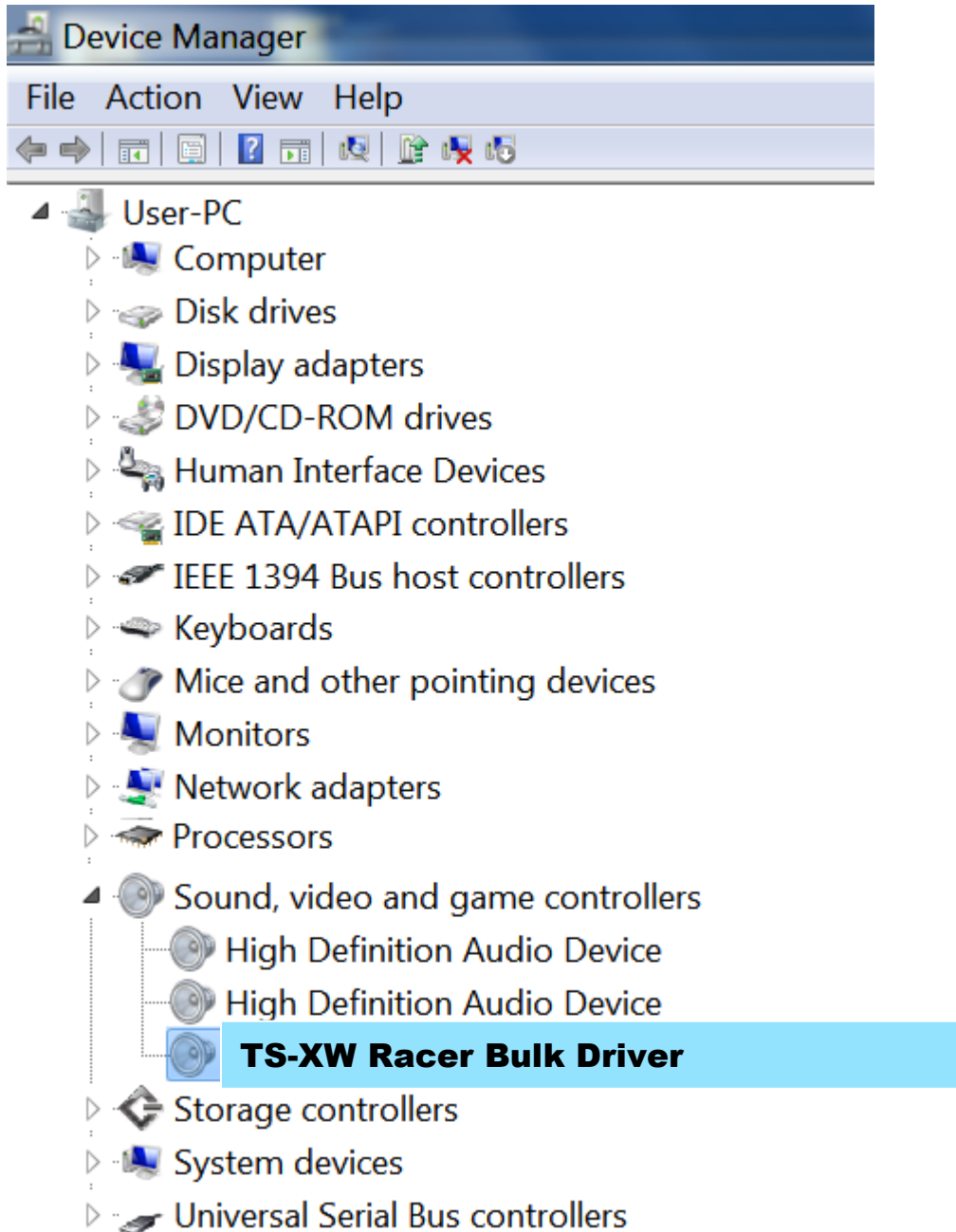

4) Selecciona **Inicio > Todos los programas > Thrustmaster > FFB Racing Wheel**, y haz clic en **Firmware Update**.



5) Aparece en la pantalla la ventana **Thrustmaster – Firmware Updater**.

- El campo **Device** muestra **[BOOT] TS-XW Racer – Firmware:....**
- El campo **Firmware** muestra la **versión del firmware que se aplicará al dispositivo**.

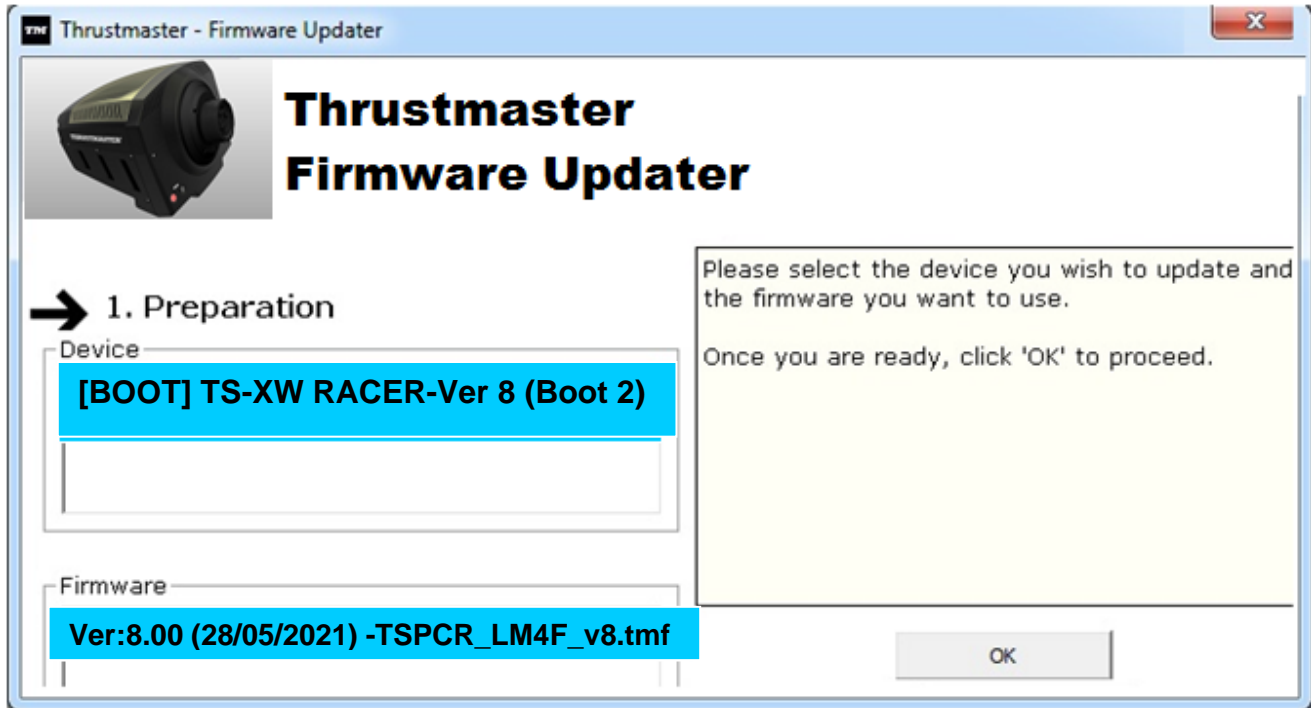

Nota: Si no apareciese nada en los campos Device o Firmware, repite el procedimiento de instalación desde el principio, conectando la clavija USB del volante de carreras a otro puerto USB del PC (o prueba a ejecutar el procedimiento en otro PC).

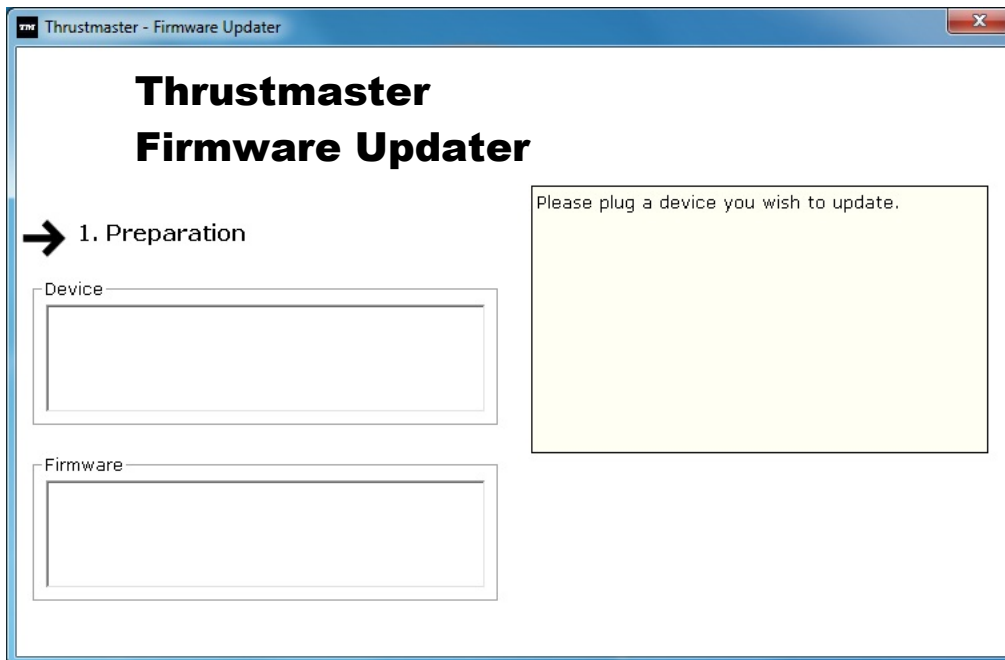

6) Haz clic en **OK** para actualizar el firmware.

**IMPORTANTE: ¡NO DESCONECTES el volante de carreras del puerto USB!
¡NO DESCONECTES el adaptador de corriente del volante de carreras durante la actualización del firmware!**



El actualizador del firmware te informará de la ejecución correcta del procedimiento de actualización.



A continuación, el volante de carreras ejecuta el procedimiento de calibración automática (es decir, el volante se mueve automáticamente hacia la izquierda y la derecha), y después el LED MODE se vuelve a encender.

7) Haz clic en **Aceptar** para volver a la ventana principal del actualizador del firmware y luego haz clic en  para salir del programa.

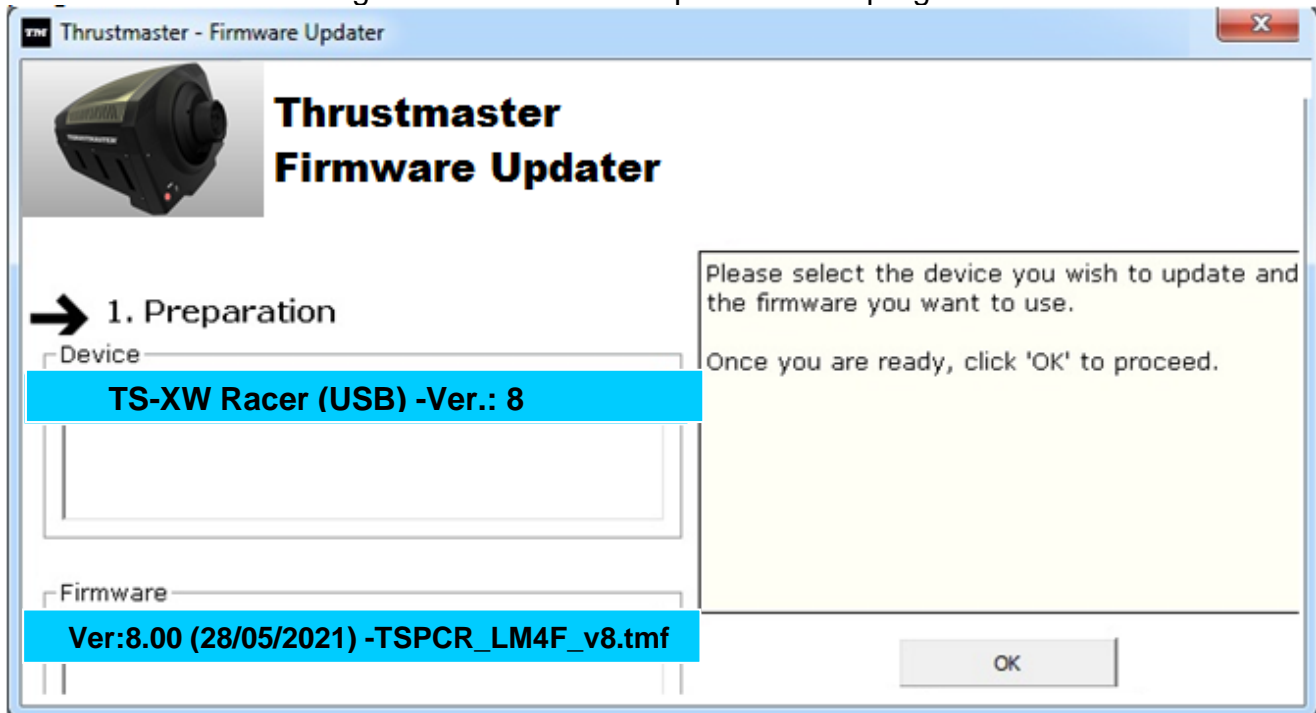

8) Una vez actualizado el firmware, comprueba que el volante de carreras esté funcionando correctamente en el Panel de control (**Inicio > Todos los programas > Thrustmaster > FFB Racing Wheel > Control Panel**).



- El volante de carreras aparece bajo el nombre **TS-XW RACER**.

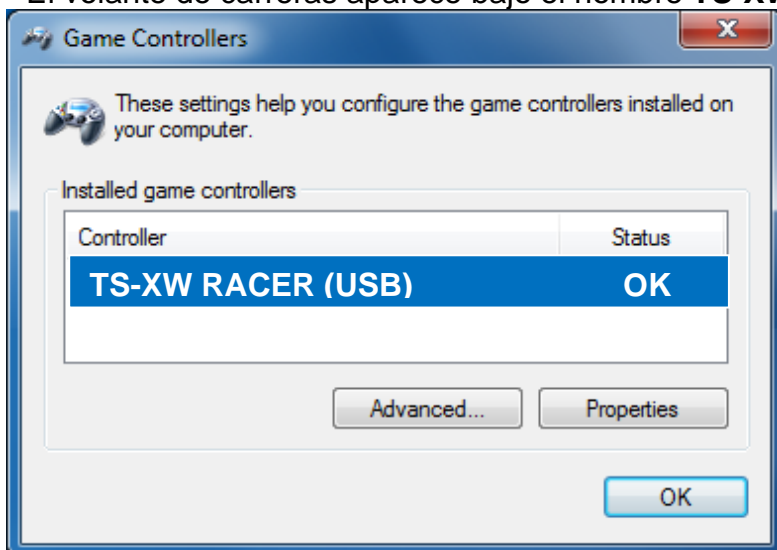

- Haz clic en **Propiedades** para probar el volante de carreras.

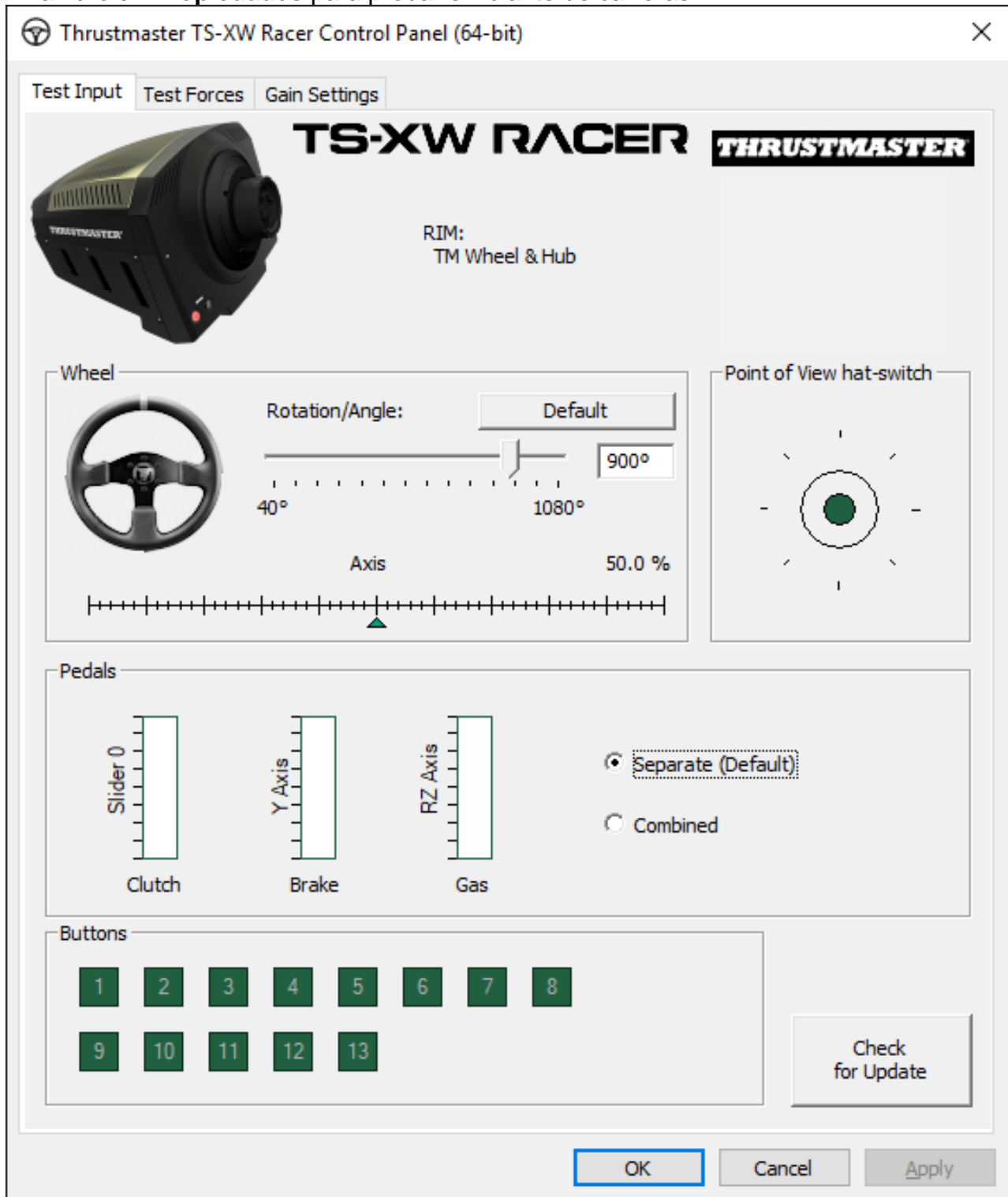

¡Ya estás preparado para correr!

Nota: Si el procedimiento fallase, repite la instalación desde el principio, conectando la clavija USB del volante de carreras a otro puerto USB del PC (o prueba a ejecutar el procedimiento en otro PC).

Si el problema persiste, ponte en contacto con el Soporte Técnico, que te ofrecerá otras soluciones.

PORTUGUÊS

METODO BOOTLOADER: como reactivar o volante se este deixar de ser reconhecido no PC/Xbox (isto é, na eventualidade de perda do firmware)

Sistema necessário: Computador com o Windows® 7,8 ou 10.

1) Se ainda não o fez, instale o pacote de CONTROLADORES DRIVERS FORCE FEEDBACK no computador. Pode transferi-lo aqui:

<https://support.thrustmaster.com/en/product/ts-xw-racer-en/>

Durante a instalação:

- **NÃO LIGUE** o volante ao computador até lhe ser pedido que o faça.
- **Ligue o volante directamente à porta USB do computador.** Recomendamos que não utilize um concentrador USB durante este procedimento.
- **NÃO CLIQUE** em quaisquer janelas que possam surgir durante a actualização.

2) Reinicie o computador.

3) Depois de reiniciar o computador:

- **Remova a ficha USB** do computador.

- **Prima em simultâneo os botões 11 e 12** (situados na base do volante) e em seguida (sem soltar 11 e 12) ligue a ficha USB ao computador.

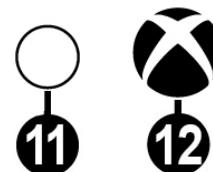

- **Depois de ligar a ficha USB ao computador, solte os botões 11 e 12.**

- Surge a seguinte mensagem no canto inferior direito do ecrã (não faça nada nem clique em nenhuma janela durante o procedimento de instalação automática):

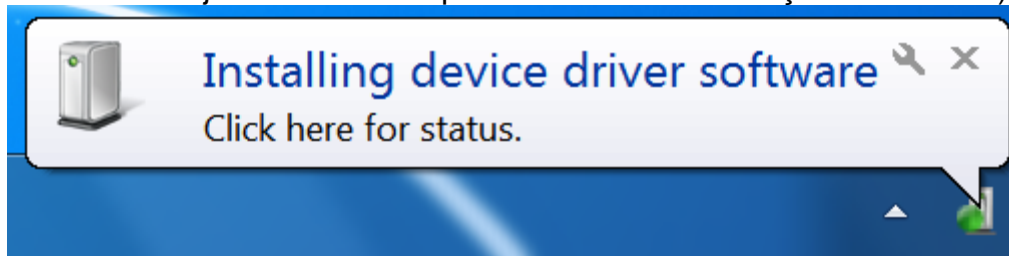

- Após a instalação, surge uma segunda mensagem:

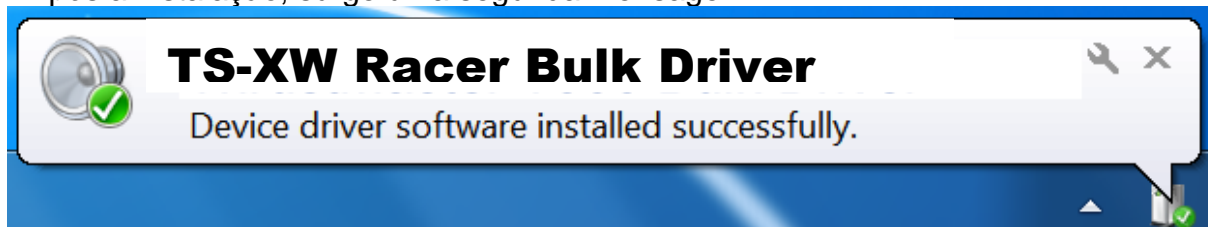

Os controladores bulk do volante são agora instalados.

Notas:

- Durante a instalação, o volante não executa o **procedimento de calibragem automática** (ou seja, o volante não se move automaticamente para a esquerda e direita) quando ligado ao computador: isto é normal.
- O **LED MODE** do volante está apagado: isto é normal.

- O volante não é detectado no **Painel de Controlo**: isto é normal

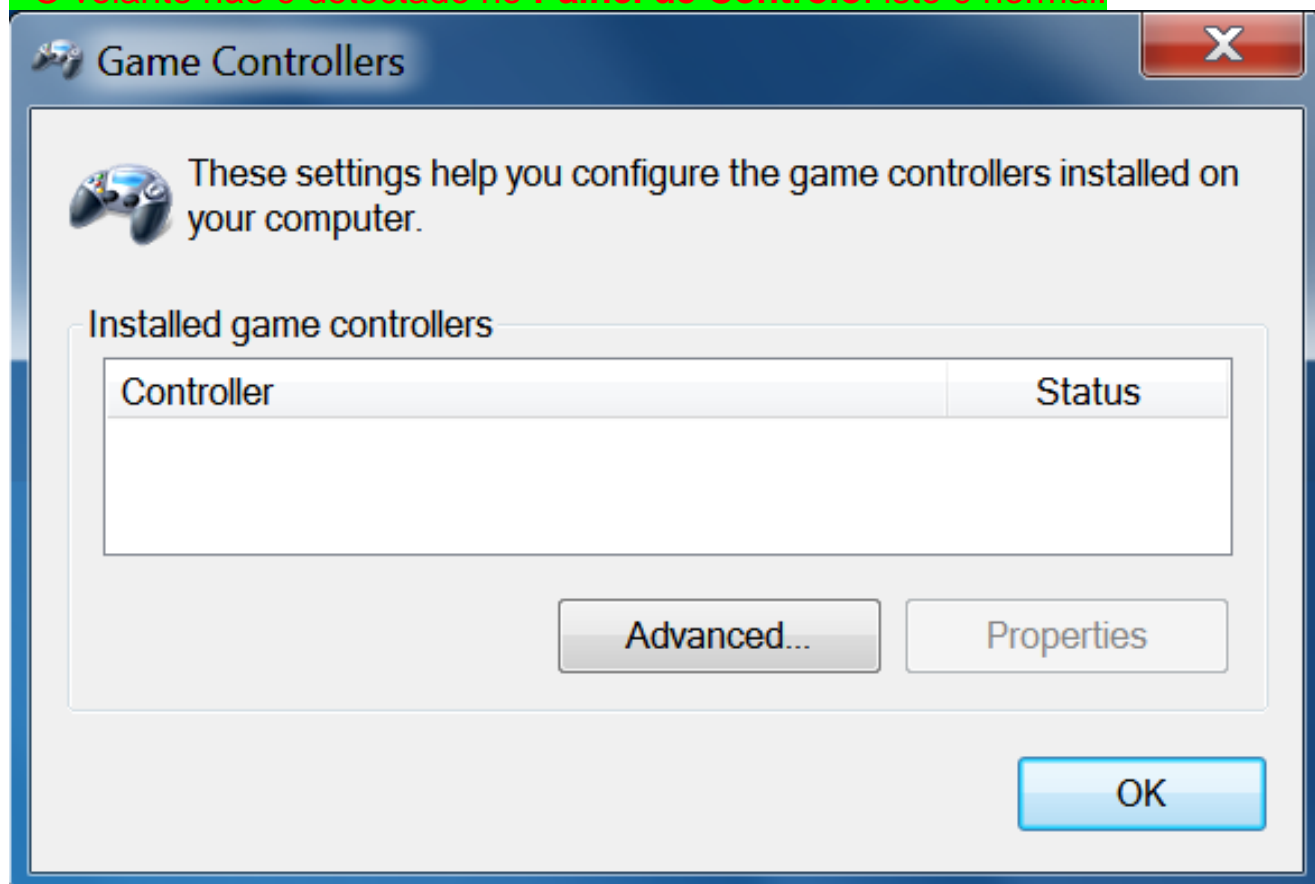

- O volante é detectado no **Gestor de Dispositivos**, na secção Controladores de som, vídeo e jogos, sob o nome **TS-XW Racer Bulk Driver**: isto é normal.

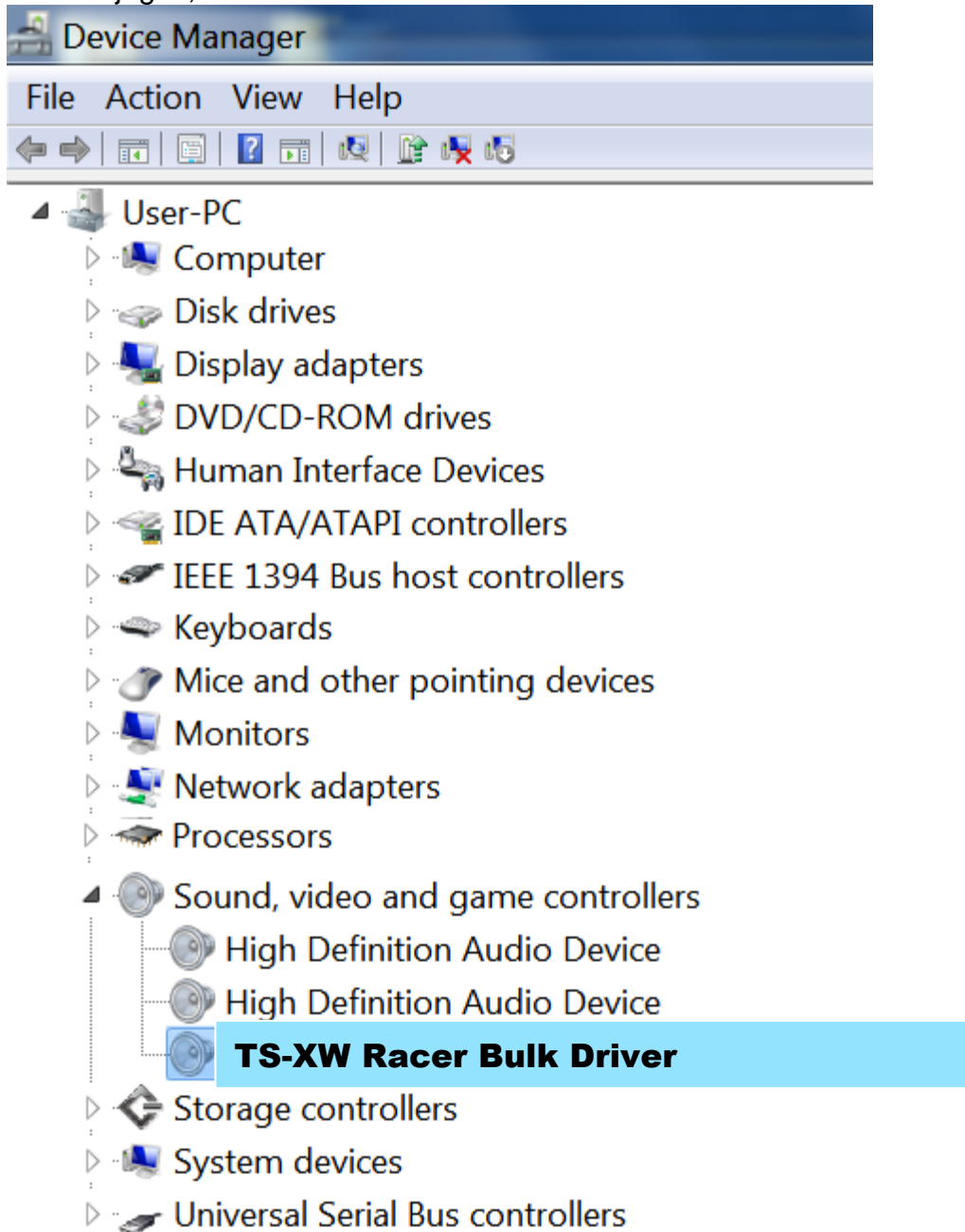

4) Seleccione **Iniciar > Todos os Programas > Thrustmaster > FFB Racing Wheel** e clique em **Firmware Update**.



5) Surge no ecrã a janela **Thrustmaster – Firmware Updater**.

- O campo **Device** mostra **[BOOT] TS-XW Racer – Firmware:....**

- O campo **Firmware** mostra a versão do firmware que será aplicada no dispositivo.

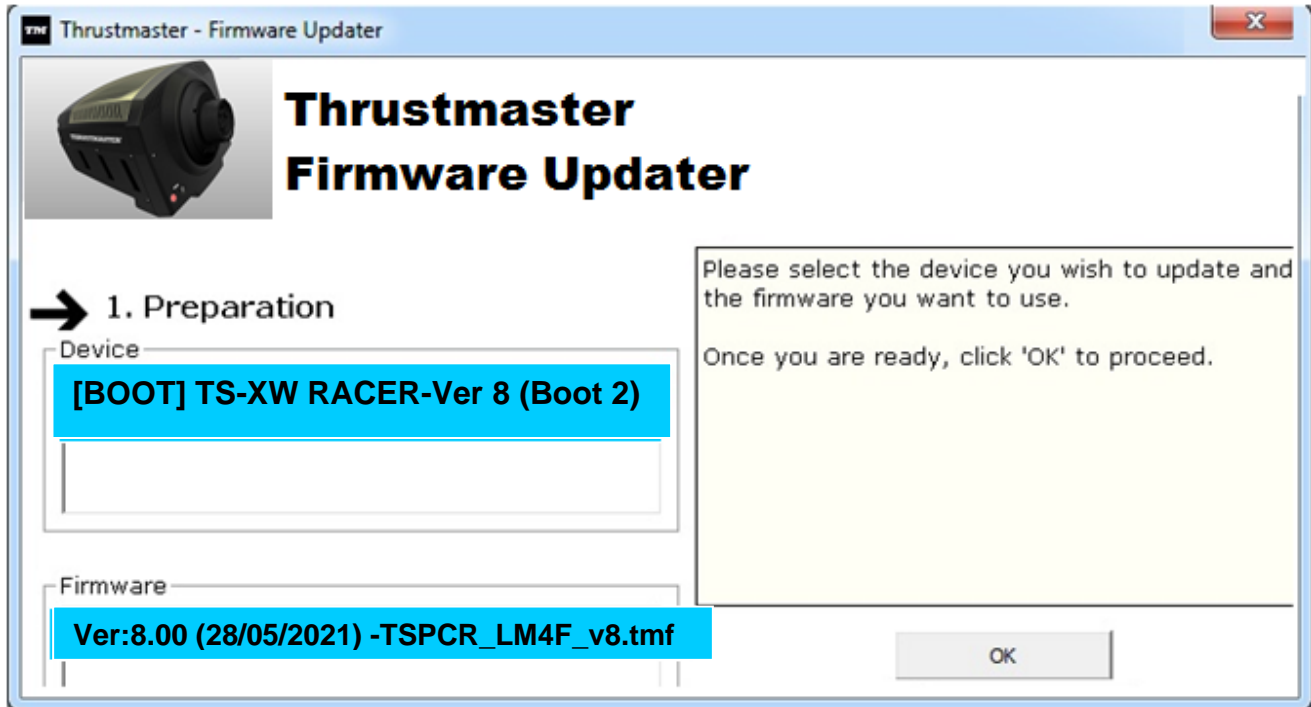

Nota: Se os campos Device ou Firmware estiverem em branco, repita o procedimento de instalação desde o início, ligando a ficha USB do volante a outra porta USB do computador (ou experimente executar o procedimento noutro computador).

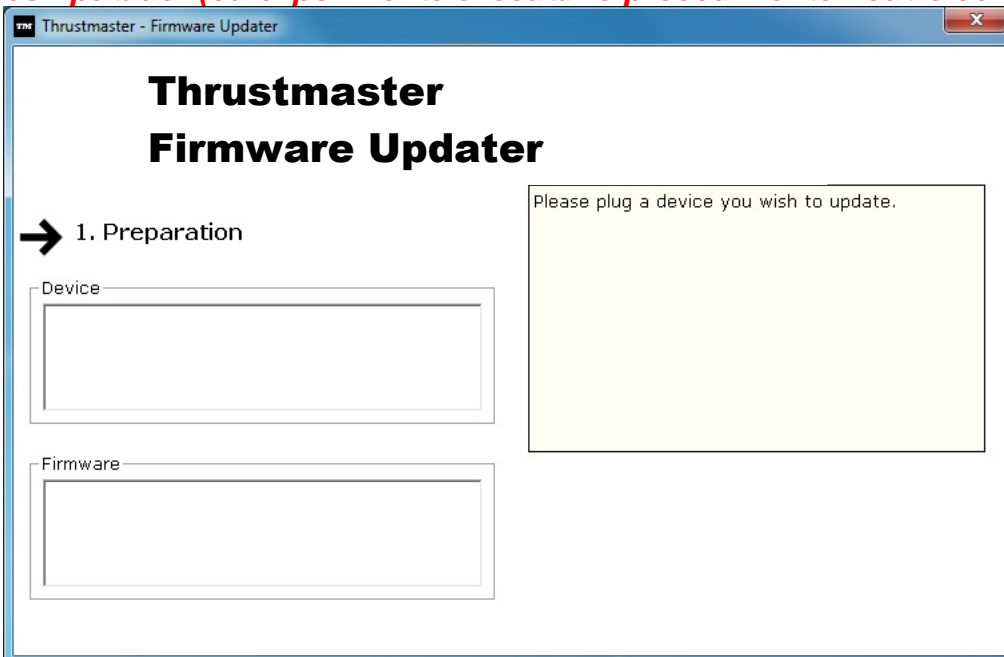

6) Clique em **OK** para actualizar o firmware.

IMPORTANTE: NÃO DESLIGUE o volante da porta USB!

NÃO DESLIGUE o transformador de corrente do volante durante a actualização do firmware!



O programa de actualização do firmware informá-lo-á se o procedimento de actualização foi executado com êxito.



O volante executa então o procedimento de calibragem automática (ou seja, o volante move-se automaticamente para a esquerda e direita) e em seguida o LED MODE acende-se novamente.

7) Clique em **OK** para regressar à janela principal do programa de actualização do firmware e depois em  para sair do programa.

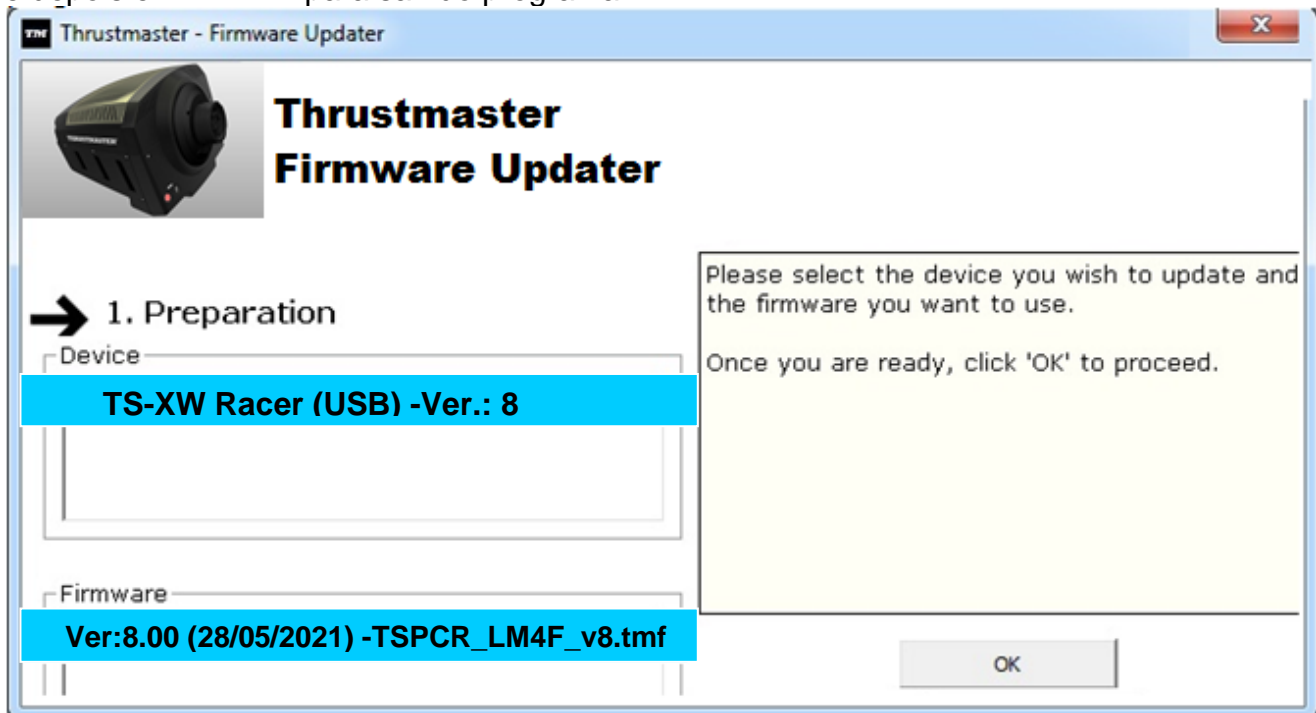

8) Depois de o firmware ter sido actualizado com êxito, verifique no Painel de Controlo se o volante funciona correctamente (**Iniciar > Todos os Programas > Thrustmaster > FFB Racing Wheel > Control Panel**).



- O volante é apresentado sob o nome **TS-XW RACER**.

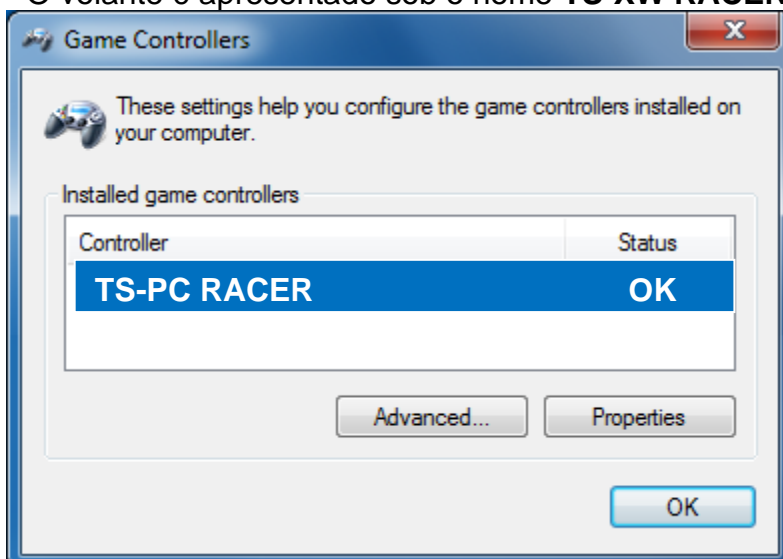

- Clique em **Propriedades** para testar o volante.

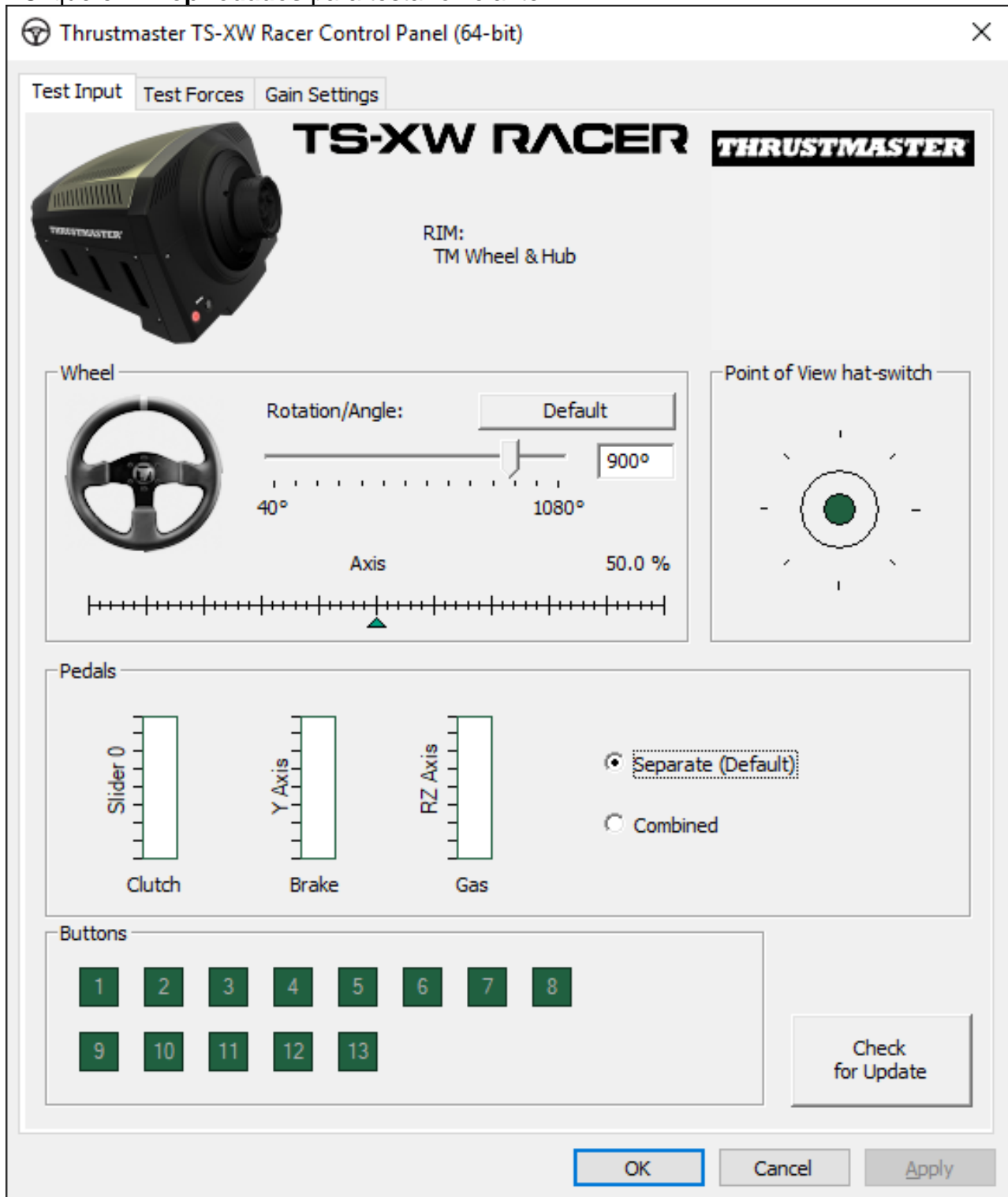

Está pronto para começar a jogar!

Nota: Se o procedimento falhar, repita o procedimento de instalação desde o início, ligando a ficha USB do volante a outra porta USB do computador (ou experimente executar o procedimento noutra computador).

Se o problema se mantiver, contacte o Suporte Técnico, que lhe indicará outras soluções.

РУССКИЙ-

Использование загрузчика: как активизировать рулевую систему, если она перестала распознаваться (т. е., в случае сбоя прошивки)

Требования к системе: ПК с Windows® 7,8 или 10.

1) Если пакет **ДРАЙВЕРОВ СИЛОВОЙ ОБРАТНОЙ СВЯЗИ** еще не установлен на ПК, установите его. Его можно загрузить на сайте:
<https://support.thrustmaster.com/en/product/ts-xw-racer-en/>

Во время установки:

- **НЕ ПОДКЛЮЧАЙТЕ** рулевую систему к ПК, прежде чем отобразится соответствующий запрос.

- **Руль следует подключать непосредственно к USB-порту компьютера.** Во время этой процедуры не рекомендуется использовать USB-концентратор.

- **НЕ РЕАГИРУЙТЕ** ни на какие сообщения, которые могут отображаться во время обновления.

2) Перезагрузите компьютер.

3) После перезагрузки компьютера:

- отключите **USB-кабель** от компьютера;

- **одновременно нажмите кнопки 11 и 12** (на базе рулевого колеса), затем подключите (не отпуская кнопки 11 и 12) **USB-кабель** к ПК;

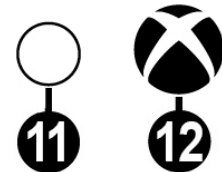

- после подключения **USB-кабеля** к ПК отпустите кнопки 11 и 12;

- **отображается следующее сообщение** в нижнем правом углу экрана (не выполняйте никакие действия и не отвечайте ни на какие запросы во время процедуры **автоматической установки**).

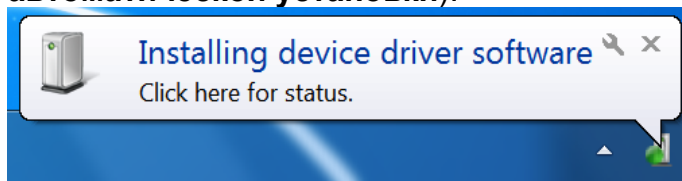

- После установки отображается второе сообщение

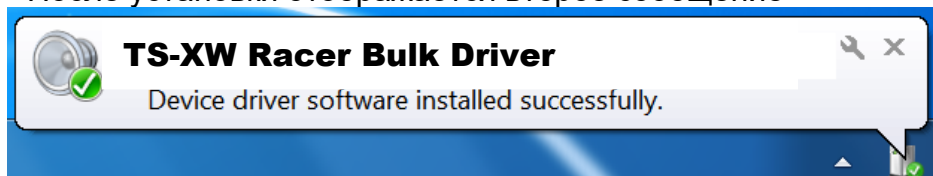

Теперь пакет драйверов рулевой системы установлен

Примечания:

- Во время установки, при подключении к ПК, **рулевая система не выполняет процедуру автокалибровки** (т. е., руль не вращается автоматически влево и вправо) — это **нормально**.
- Индикатор **MODE** на руле **выключен** — это **нормально**.

- Рулевая система не отображается на панели управления — это нормально.



- Рулевая система распознается **Менеджером устройств**, в разделе аудио-, видео- и игровых контроллеров, под наименованием **TS-XW Racer Bulk Driver** — это **нормально**.

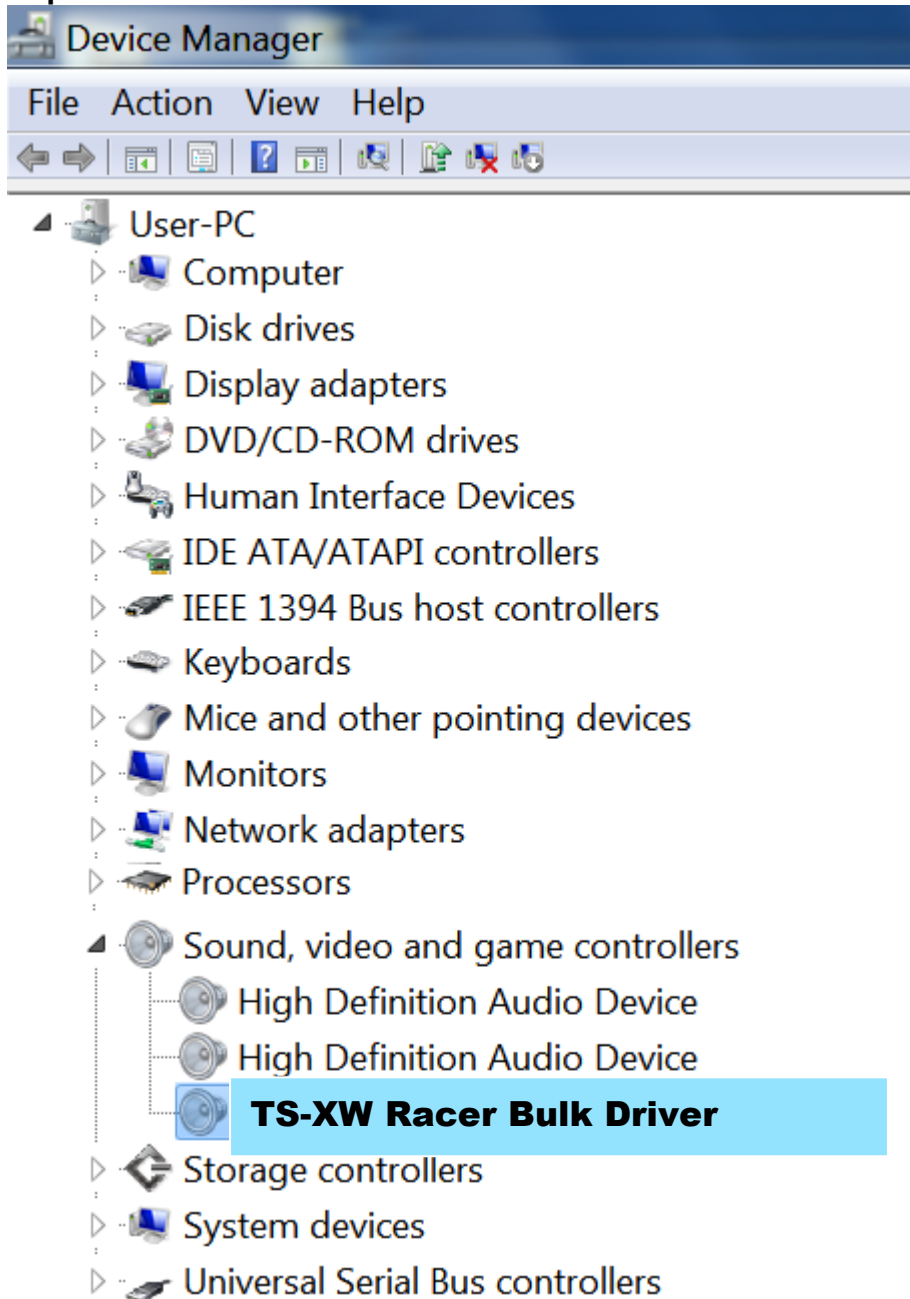

4) Откройте **Пуск > Все программы > Thrustmaster > FFB Racing Wheel** и щелкните **Firmware Update**.



5) На экране отображается окно **Thrustmaster – Firmware Updater**.

- В поле **Устройство** отображается следующее: **[BOOT] TS-XW Racer – Firmware:....**

- В поле **Прошивка (Firmware)** отображается **версия прошивки, которая будет установлена на устройство**.

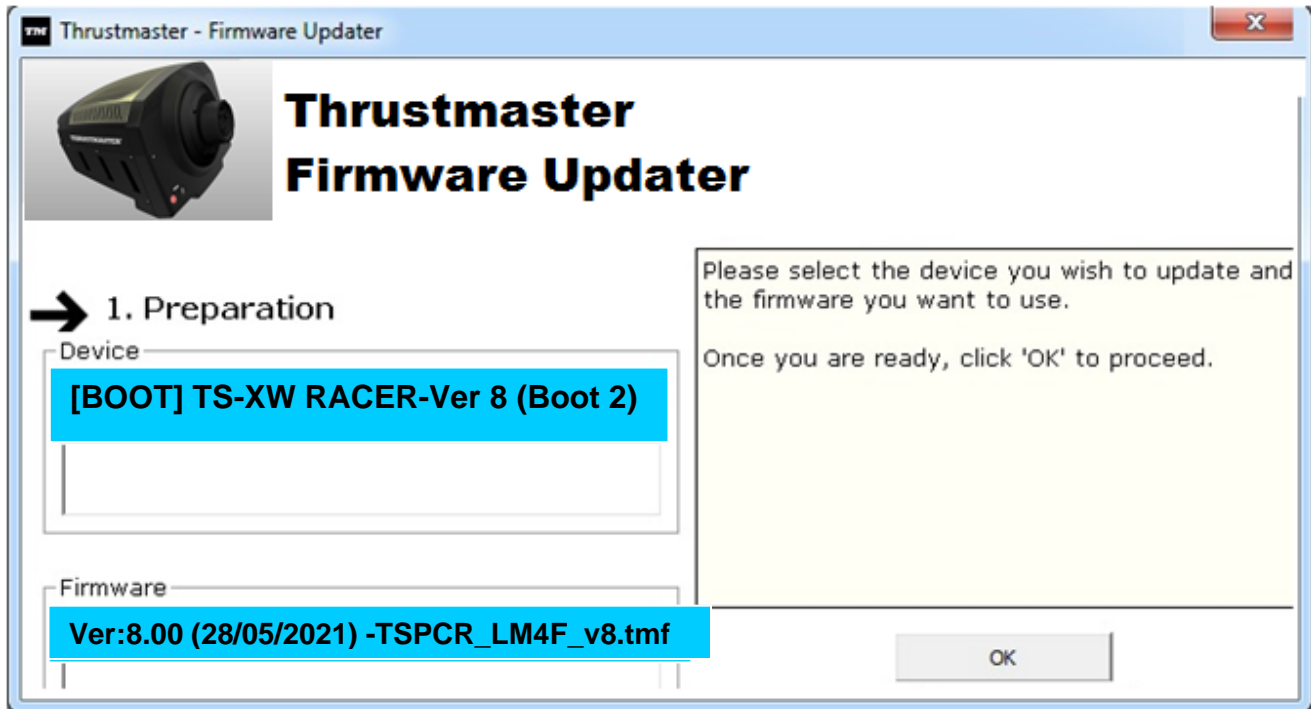

Примечание: Если в полях «Устройство» или «Прошивка» ничего не отображается, повторите процедуру установки с начала, подключив USB-кабель к другому USB-порту ПК (или запустите установку на другом ПК).

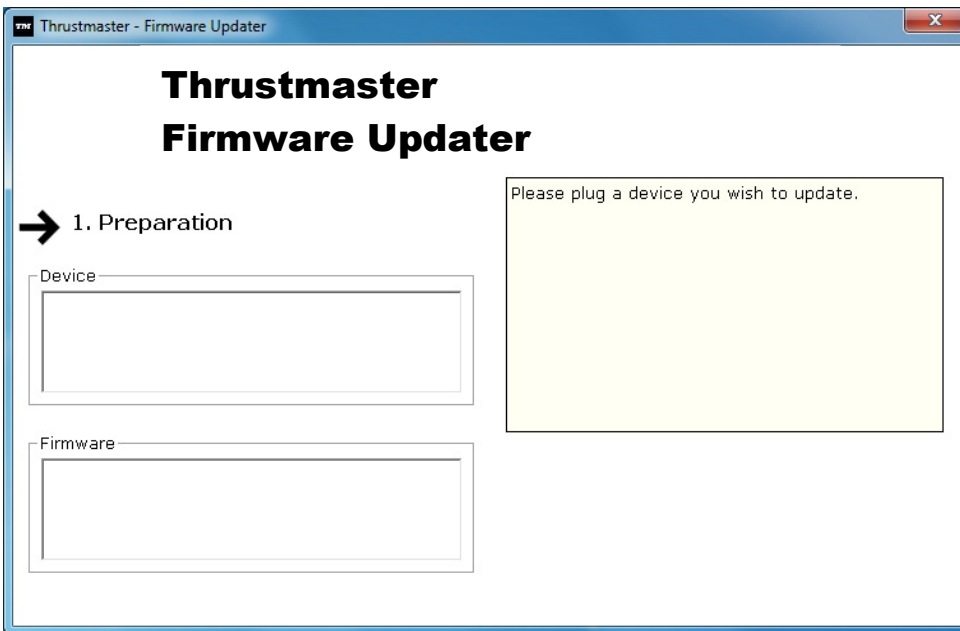

6) Щелкните **ОК** для обновления прошивки.

ВАЖНО! НЕ ОТКЛЮЧАТЬ рулевую систему от USB-порта!

НЕ ОТКЛЮЧАТЬ сетевой адаптер рулевой системы во время обновления прошивки!



Программа обновления прошивки отобразит сведения о результатах процедуры обновления.



Затем рулевая система выполняет процедуру автокалибровки (т. е., руль автоматически вращается влево и вправо), после чего снова загорается индикатор *MODE*.

7) Щелкните **OK**, чтобы вернуться в главное окно программы обновления прошивки, и щелкните  для выхода из программы.

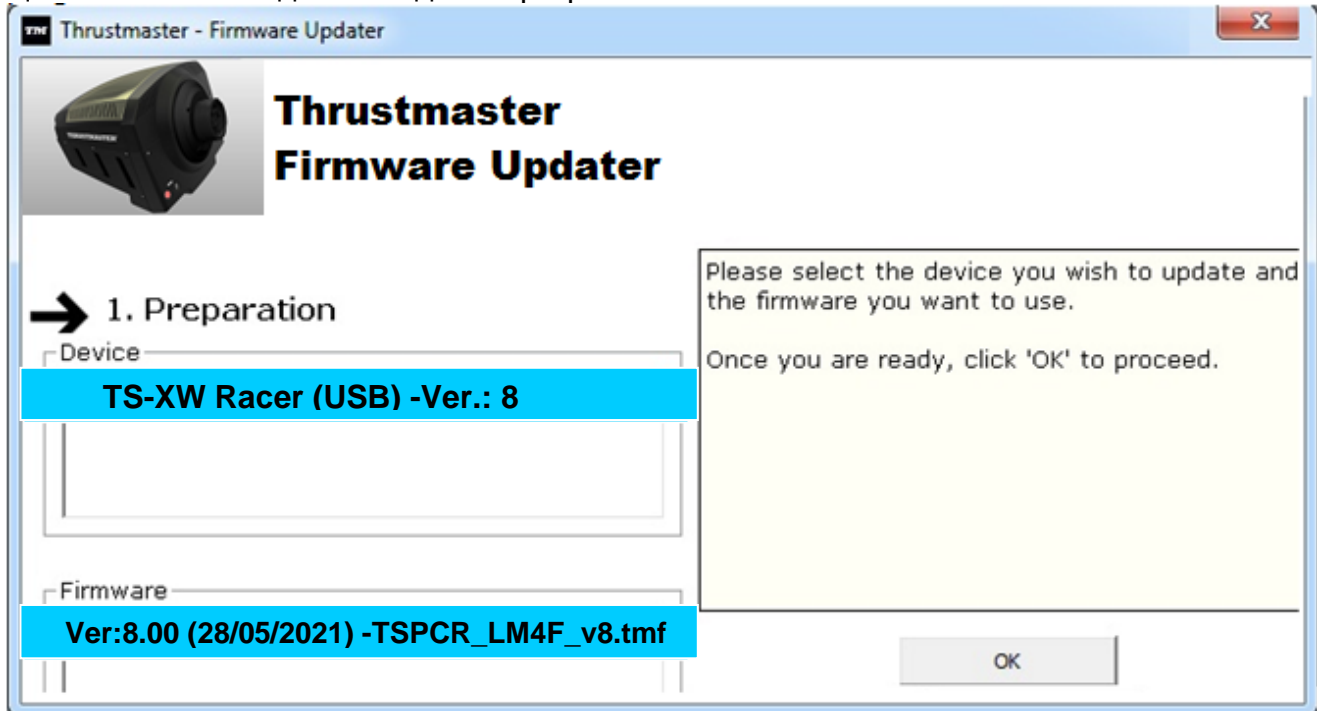

8) После обновления прошивки убедитесь, что рулевая система функционирует нормально в панели управления (**Пуск > Все программы > Thrustmaster > FFB Racing Wheel > Панель управления**).



- Рулевая система отображается под наименованием **TS-XW RACER**.

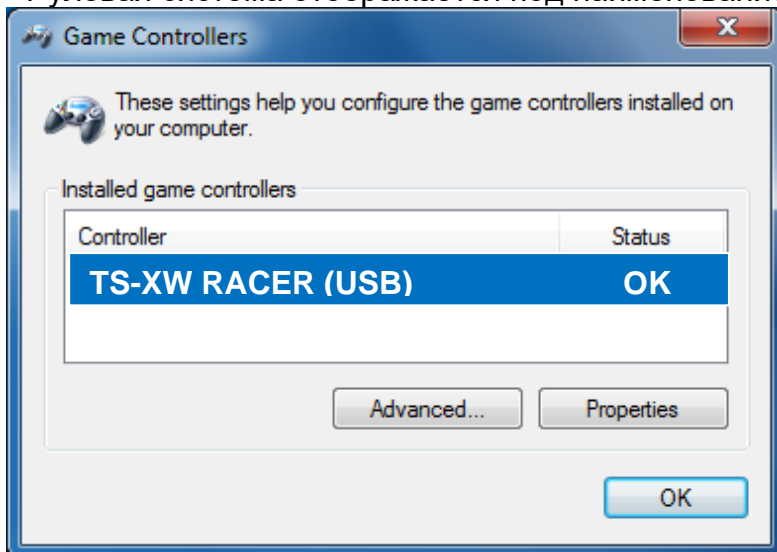

- Щелкните **Свойства** для проверки рулевой системы.

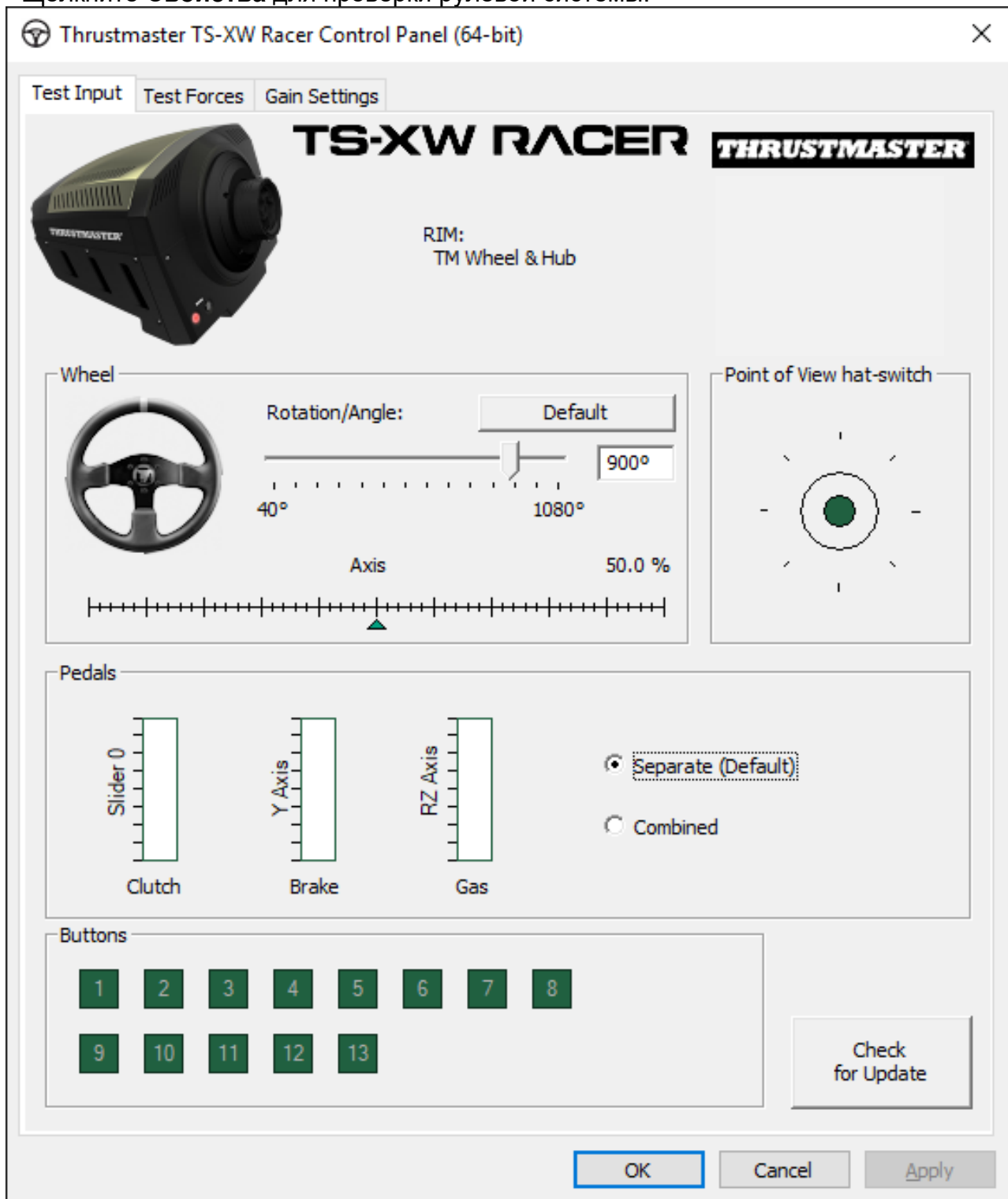

Теперь все готово для игры!

Примечание: Если установка не удалась, повторите процедуру установки с начала, подключив USB-кабель к другому USB-порту ПК (или запустите установку на другом ПК).

В случае повторения проблемы обратитесь в службу технической поддержки и получите дальнейшие инструкции.

ΕΛΛΗΝΙΚΑ-

Μέθοδος φόρτωσης εκκίνησης: πώς να ζωντανέψετε την τιμονιέρα σας, εάν δεν την αναγνωρίζει πλέον το PC/Xbox (δηλ. σε περίπτωση απώλειας υλικολογισμικού)

Απαιτούμενο σύστημα: PC με Windows® 7,8 ή 10.

1) Εάν δεν το έχετε κάνει ήδη, εγκαταστήστε το πακέτο **DRIVERS FORCE FEEDBACK** στο PC σας. Μπορείτε να κάνετε λήψη από εδώ:

<https://support.thrustmaster.com/en/product/ts-xw-racer-en/>

Κατά την εγκατάσταση:

- **ΜΗΝ ΣΥΝΔΕΕΤΕ** την τιμονιέρα στο PC πριν σας ζητηθεί.
- **Συνδέστε την τιμονιέρα απευθείας στη θύρα USB του PC.** Δεν σας συνιστούμε να χρησιμοποιήσετε έναν διανομέα USB κατά τη διάρκεια αυτής της διαδικασίας.
- **ΜΗΝ ΚΑΝΕΤΕ ΚΛΙΚ** σε κανένα παράθυρο που ενδέχεται να εμφανιστεί κατά τη διάρκεια της ενημέρωσης.

2) Επανεκκινήστε τον υπολογιστή.

3) Αφού επανεκκινήσετε τον υπολογιστή:

- **Αφαιρέστε το βύσμα USB** από τον υπολογιστή.

- **Ταυτόχρονα πατήστε τα κουμπιά 11 και 12** (βρίσκονται στη βάση της τιμονιέρας), έπειτα συνδέστε (χωρίς να αφήσετε τα κουμπιά 11 και 12) το βύσμα USB στο PC.

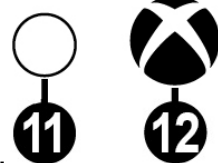

- **Αφού συνδέσετε το βύσμα USB στο PC, ελευθερώστε τα κουμπιά 11 και 12.**

- **Το ακόλουθο μήνυμα εμφανίζεται** στην κάτω δεξιά γωνία της οθόνης σας (μην κάνετε τίποτα, μην κάνετε κλικ σε οποιοδήποτε παράθυρο κατά τη διαδικασία **αυτόματης εγκατάστασης**).

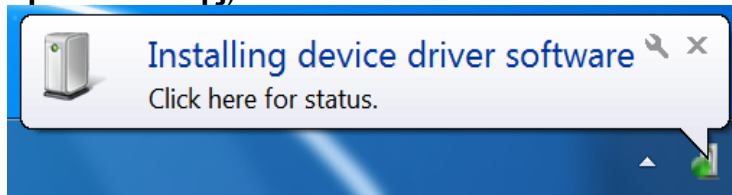

- Μετά την εγκατάσταση, εμφανίζεται ένα δεύτερο μήνυμα:

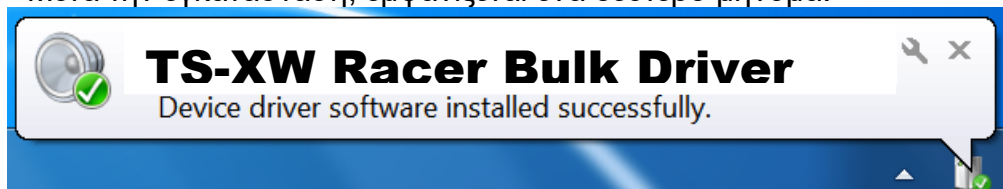

Οι τυπικοί οδηγοί της τιμονιέρας σας έχουν εγκατασταθεί.

Σημειώσεις:

- Κατά την εγκατάσταση, η τιμονιέρα δεν εκτελεί τη διαδικασία αυτόματης βαθμονόμησης (δηλ. η τιμονιέρα δεν μετακινείται αυτόματα προς αριστερά και δεξιά) όταν είναι συνδεδεμένη στο PC: αυτό είναι φυσιολογικό.
- Η λυχνία LED ΛΕΙΤΟΥΡΓΙΑΣ της τιμονιέρας είναι σβηστή: αυτό είναι φυσιολογικό.

- Η τιμονιέρα δεν εντοπίζεται στον Πίνακα ελέγχου: αυτό είναι φυσιολογικό

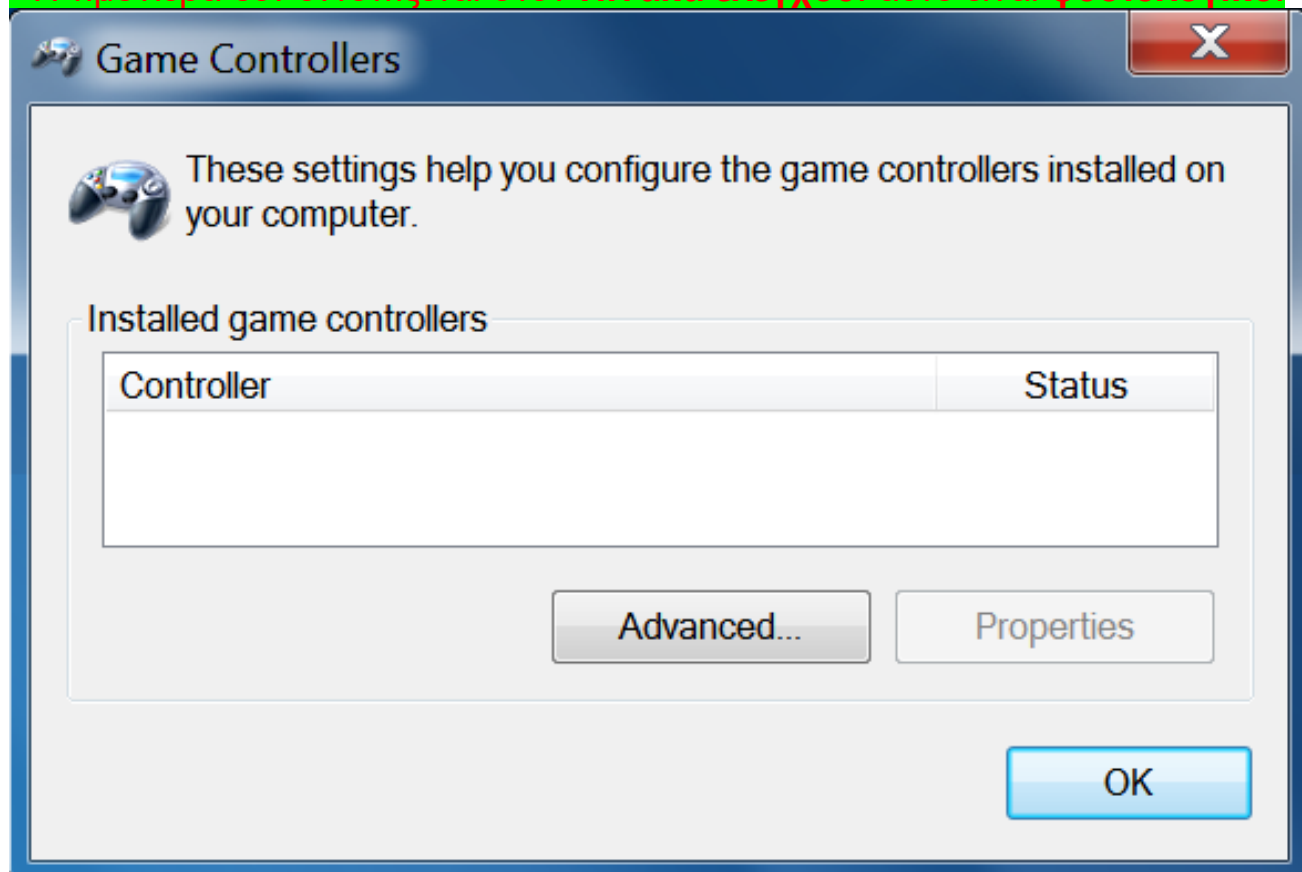

- Η τιμονιέρα εντοπίζεται στη **Διαχείριση Συσκευών**, στον Ήχο, στην ενότητα ελεγκτών βίντεο και παιχνιδιών, με την ονομασία **TS-XW Racer Bulk Driver**: αυτό είναι **φυσιολογικό**.

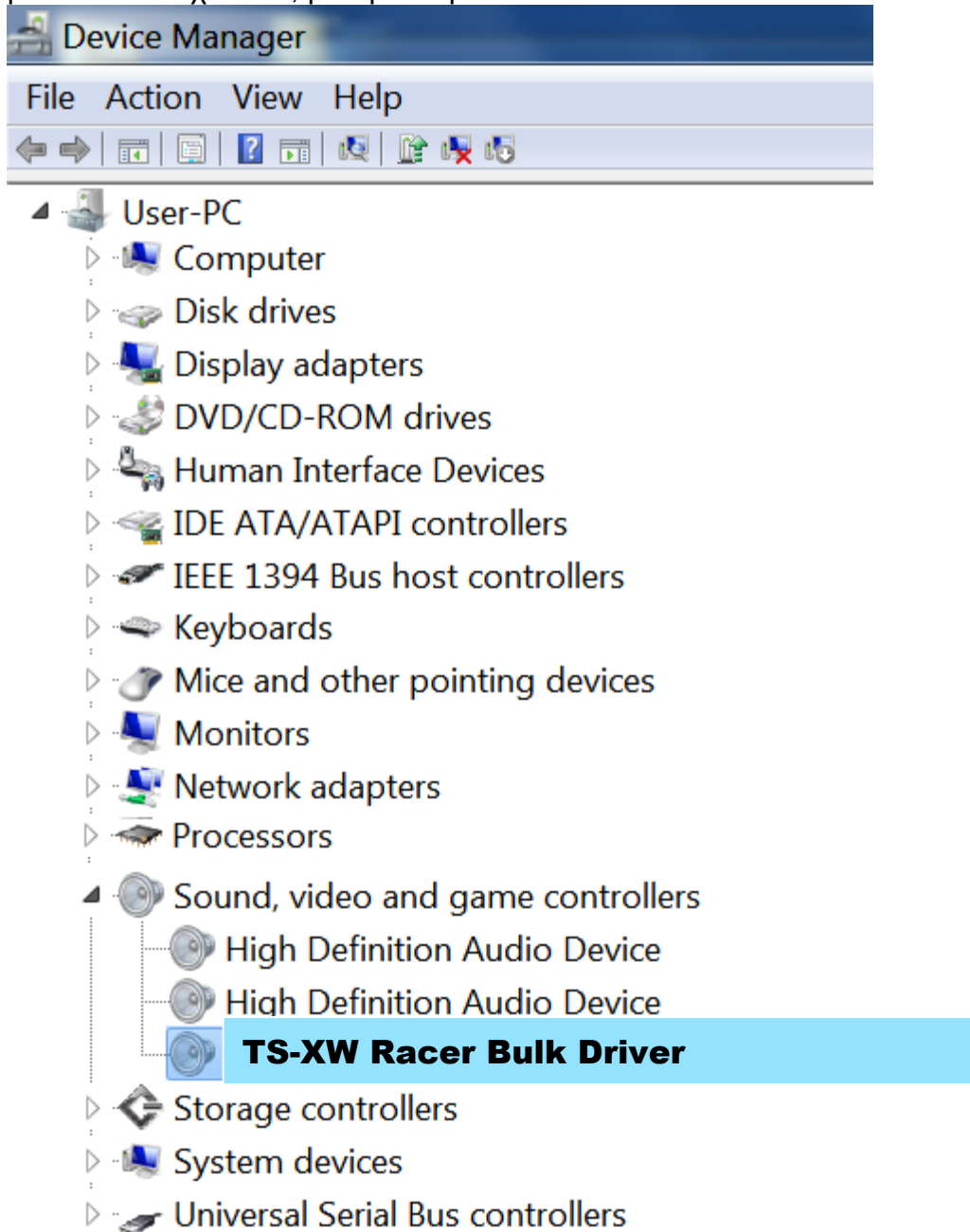

4) Επιλέξτε **Έναρξη > Όλα τα προγράμματα > Thrustmaster > FFB Racing Wheel**, έπειτα κάντε κλικ στην επιλογή **Ενημέρωση υλικολογισμικού**.

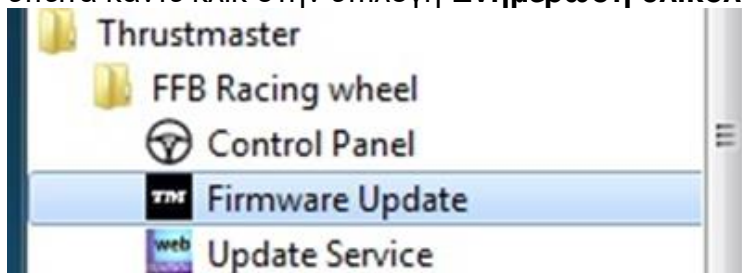

5) Το παράθυρο **Thrustmaster – Firmware Updater** εμφανίζεται στην οθόνη.

- Το πεδίο **Συσκευή** δείχνει **Τιμονιέρα [BOOT] TS-XW Racer – Firmware:....**

- Το πεδίο **Υλικολογισμικό** εμφανίζει την έκδοση του υλικολογισμικού που θα εφαρμοστεί στη συσκευή.

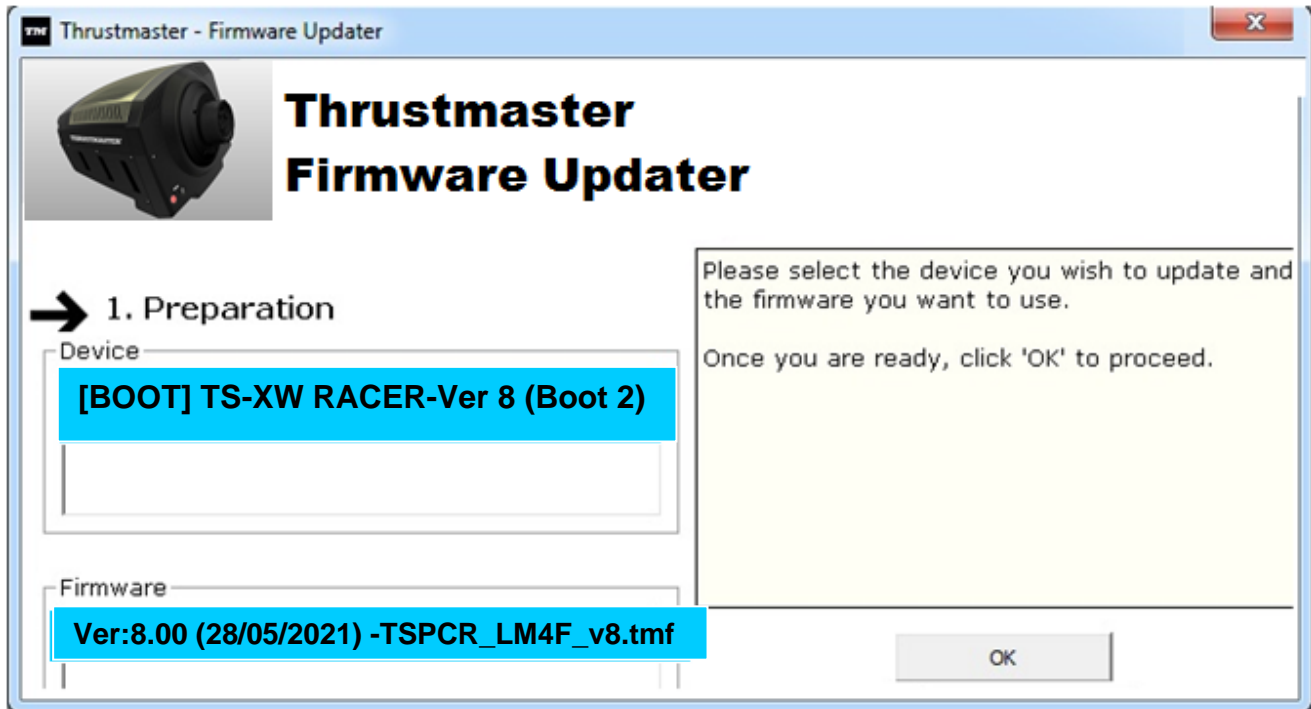

Σημείωση: Εάν δεν εμφανιστεί τίποτα στα πεδία **Συσκευή** ή **Υλικολογισμικό**, επαναλάβετε τη διαδικασία εγκατάστασης από την αρχή, συνδέοντας το βύσμα **USB** της τιμονιέρας σε μια άλλη θύρα **USB** στο **PC** (ή δοκιμάστε να εκτελέσετε τη διαδικασία σε άλλο **PC**).

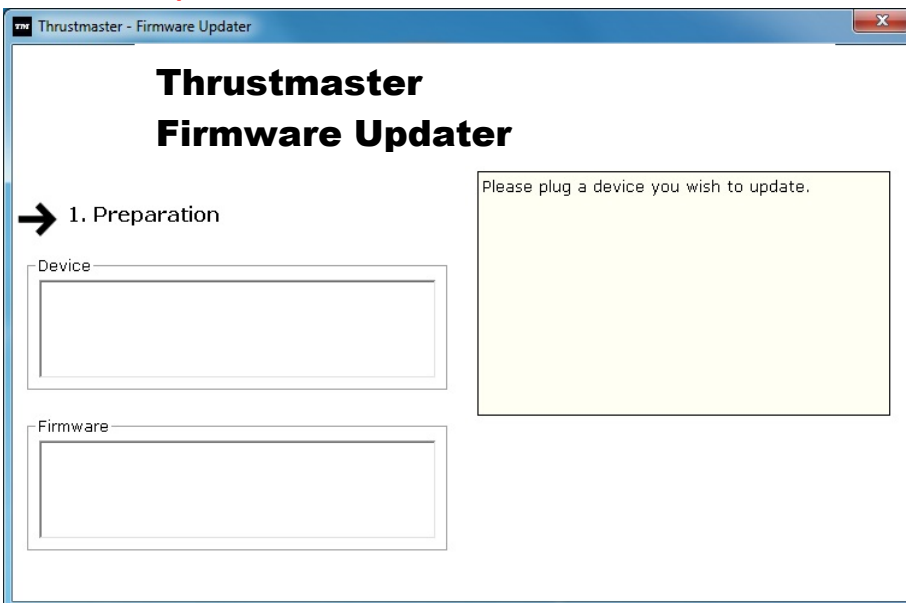

6) Κάντε κλικ στο **OK** για να ενημερώσετε το υλικολογισμικό.

ΣΗΜΑΝΤΙΚΟ: ΜΗΝ ΑΠΟΣΥΝΔΕΕΤΕ την τιμονιέρα από τη θύρα **USB!**

ΜΗΝ ΑΠΟΣΥΝΔΕΕΤΕ τον αντάπτορα τροφοδοσίας της τιμονιέρας κατά τη διάρκεια ενημέρωσης του υλικολογισμικού!



Το λογισμικό firmware updater θα σας ενημερώσει εάν η διαδικασία ενημέρωσης ήταν επιτυχής.

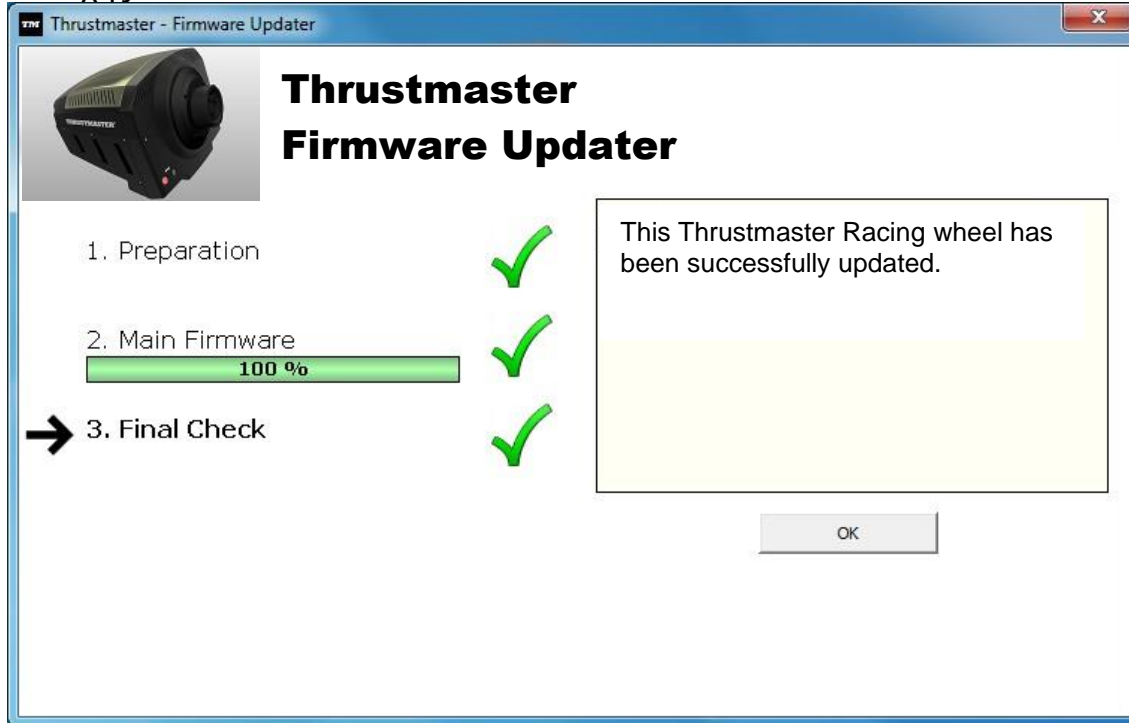

Έπειτα, η τιμονιέρα εκτελεί τη διαδικασία αυτόματης βαθμονόμησης (δηλ. η τιμονιέρα μετακινείται αυτόματα προς αριστερά και δεξιά),κι έπειτα, ανάβει ξανά η λυχνία **LED ΛΕΙΤΟΥΡΓΙΑΣ**.

7) Κάντε κλικ στο κουμπί **OK** για να επιστρέψετε στο κύριο παράθυρο της ενημέρωσης υλικολογισμικού, κι έπειτα, κάντε κλικ στο  για έξοδο από το πρόγραμμα.

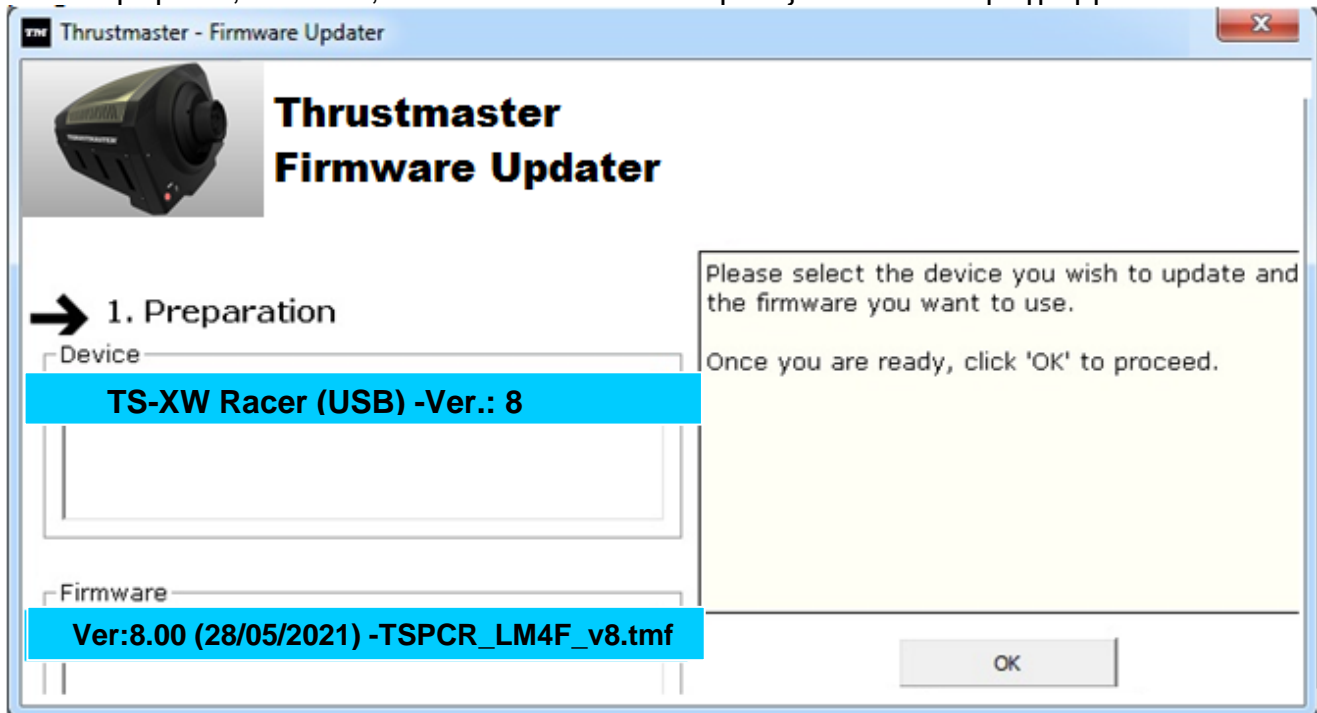

8) Αφού ενημερωθεί το υλικολογισμικό, ελέγξτε ότι η τιμονιέρα εκτελείται σωστά στον Πίνακα ελέγχου (**Έναρξη > Όλα τα προγράμματα > Thrustmaster > FFB Racing Wheel > Πίνακας ελέγχου**).



- Η τιμονιέρα εμφανίζεται με την ονομασία **TS-XW RACER**.

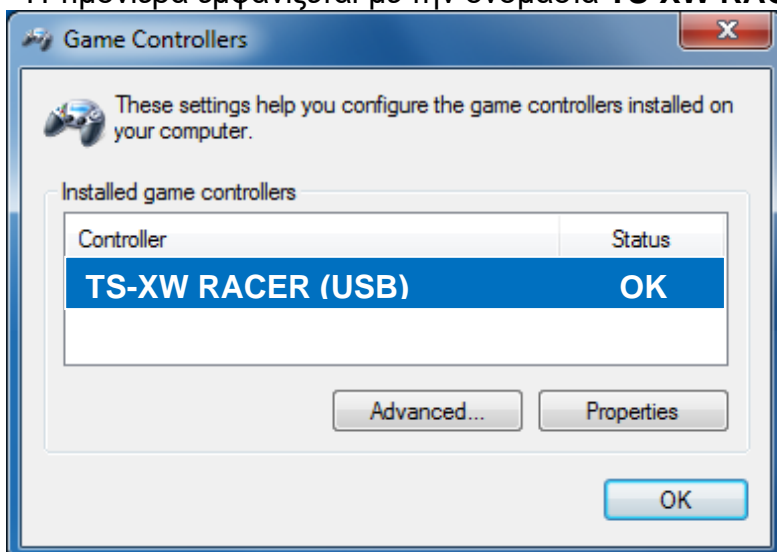

- Κάντε κλικ στην επιλογή **Ιδιότητες** για να δοκιμάσετε την τιμονιέρα.

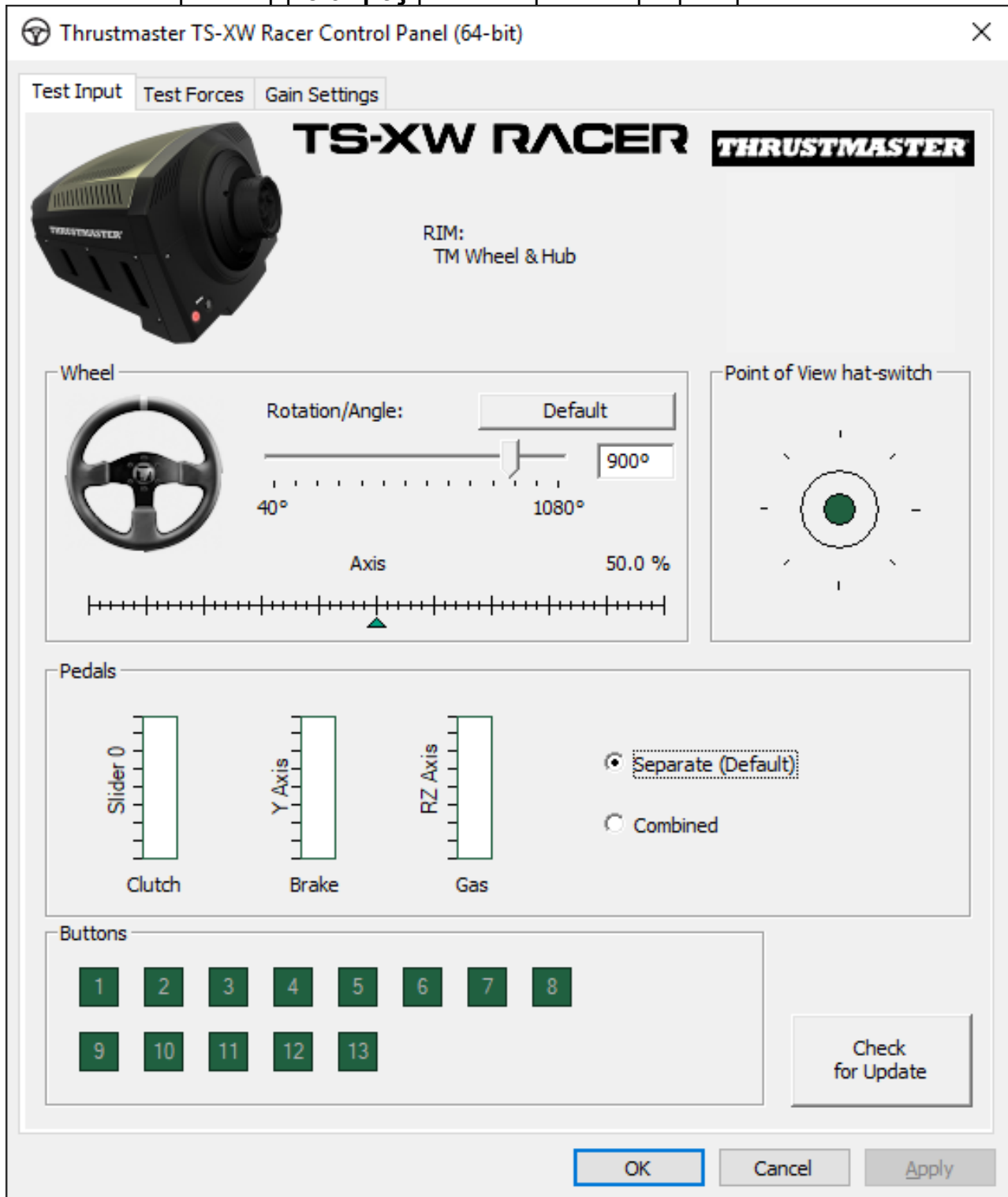

Τώρα είστε έτοιμοι για τον αγώνα!

Σημείωση: Εάν η διαδικασία δεν είναι επιτυχής, επαναλάβετε τη διαδικασία εγκατάστασης από την αρχή, συνδέοντας το βύσμα USB της τιμονιέρας σε μια άλλη θύρα USB στο PC (ή δοκιμάστε να εκτελέσετε τη διαδικασία σε άλλο PC). Εάν το πρόβλημα παραμείνει, επικοινωνήστε με την τεχνική υποστήριξη, η οποία θα σας παρέχει άλλες λύσεις.

TÜRKÇE-

BOOTLOADER YONTEMI: yarış direksiyonunuz bilgisayar tarafından algılanmadığında (yani, aygıt yazılımı hatası durumunda) direksiyonun nasıl uyandırılacağı

Gerekli sistem: Windows® 7, 8 veya 10 işletim sistemli bilgisayar.

1) Henüz yapmadıysanız, **DRIVERS FORCE FEEDBACK** paketini Bilgisayarınıza yükleyin. Paketi şu adresten indirebilirsiniz:

<https://support.thrustmaster.com/en/product/ts-xw-racer-en/>

Kurulum sırasında:

- Direksiyonu bilgisayara istenmeden **BAĞLAMAYIN**.
- **Yarış direksiyonunu doğrudan bilgisayarınızın USB portuna takın**. Bu prosedür sırasında USB hub'ı kullanmamanızı tavsiye ederiz.
- Güncelleme sırasında görünen herhangi bir pencereyi **TIKLAMAYIN**.

2) Bilgisayarınızı yeniden başlatın.

3) Bilgisayarınızı yeniden başlattıktan sonra:

- Bilgisayarınızdan **USB fişini çıkarın**.

- Aynı anda **11 ve 12 düğmelerine** (yarış direksiyonunuzun altındaki) **basın** ve ardından (11 ve 12 düğmelerini bırakmadan) **USB fişini bilgisayara takın**.

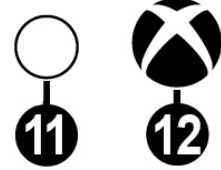

- **USB fişini bilgisayara taktıktan sonra, 11 ve 12 düğmelerini bırakın**.

- Ekranınızın sağ alt köşesinde **aşağıdaki mesaj görünecektir** (Otomatik kurulum sırasında hiçbir şey yapmayın veya hiçbir pencereyi tıklamayın).

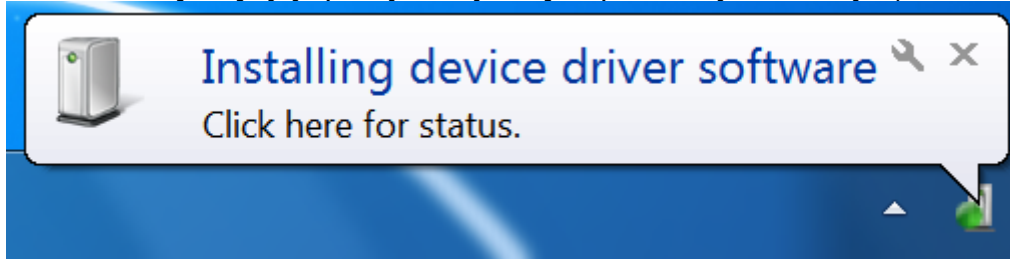

- Kurulum sonrasında ikinci bir mesaj görünecektir:

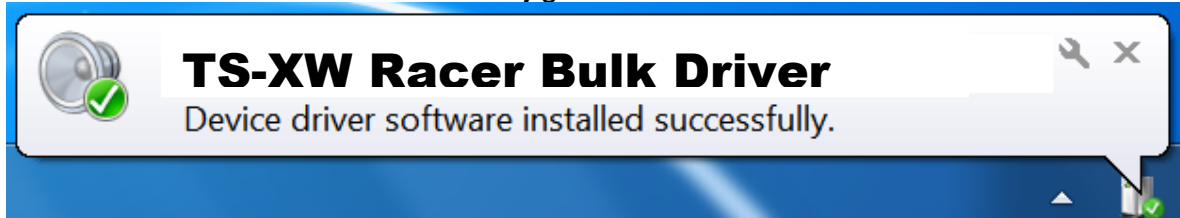

Yarış direksiyonunuzun toplu sürücülerini yükledi.

Notlar:

- Kurulum sırasında, **yariş direksiyonu**, bilgisayarınıza bağlandığında, **otomatik kalibrasyon prosedürünü başlatmaz** (yani, yariş direksiyonu otomatik olarak sağa ve sola hareket etmez). Bu durum **normaldir**.

- **Yariş direksiyonunun MOD LEDİ kapalı**: bu **normaldir**.

- **Yariş direksiyonu Denetim Masası'nda algılanmadı**: bu **normaldir**.

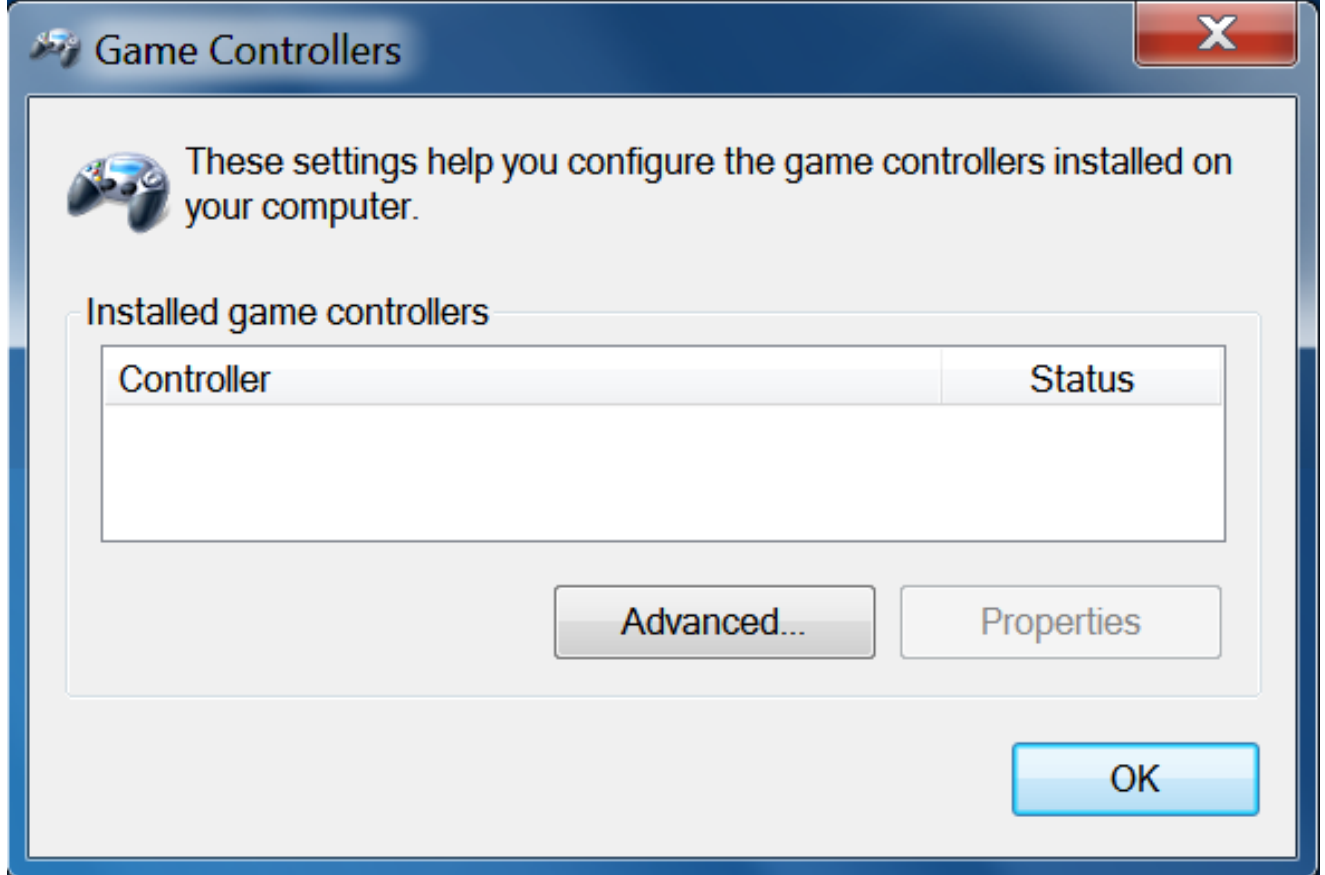

- Yarıř direksiyonu **Aygıt Yöneticisi'nde** ses, video ve oyun kumandaları bölümünde, **TS-XW Racer Bulk Driver** adıyla algılandı: bu **normaldir**.

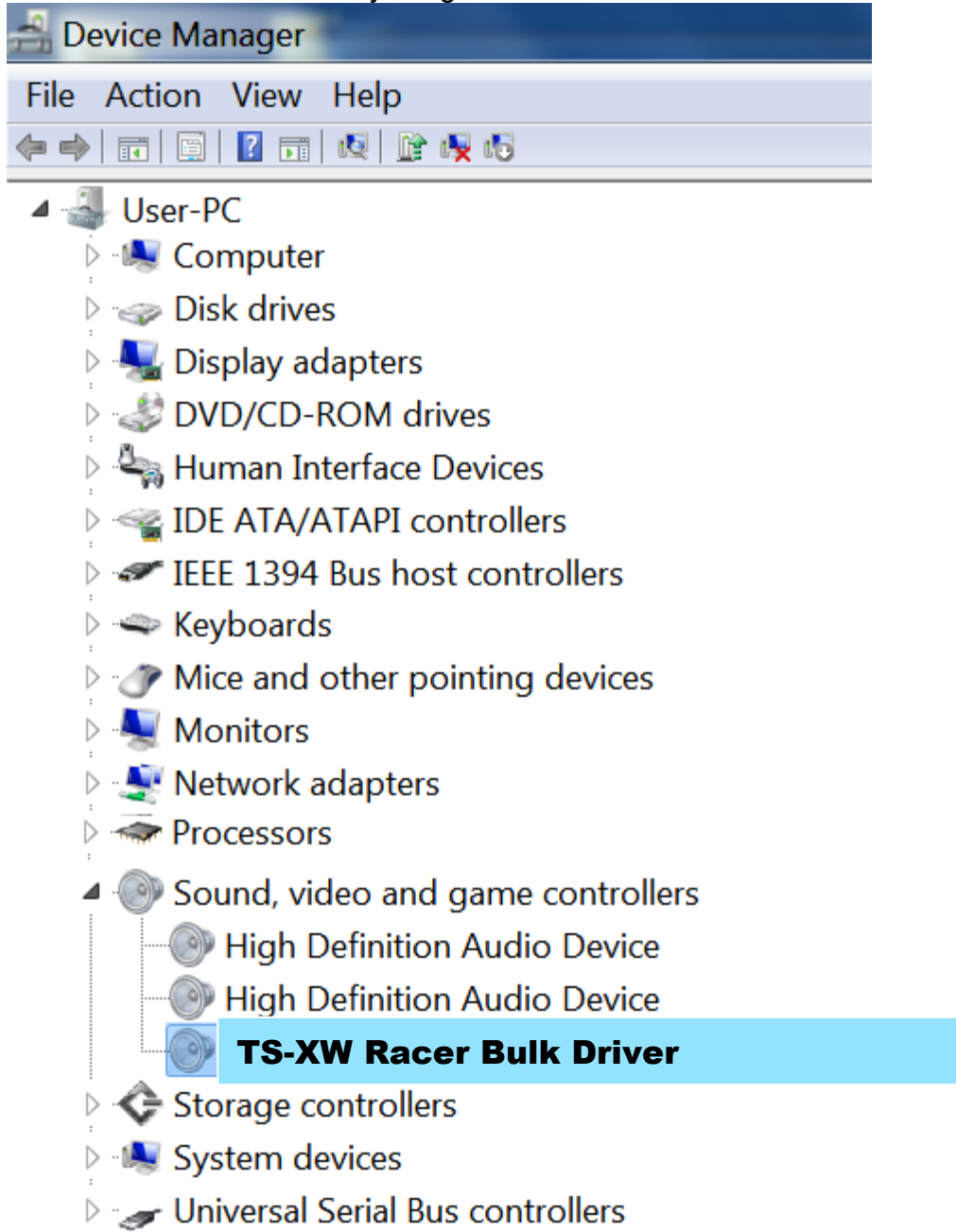

4) Başlat > Tüm Programlar > Thrustmaster > FFB Racing Wheel'i seçin ve ardından Donanım Yazılımı Güncellemesini tıklayın.



- 5) Thrustmaster – Donanım Yazılımı Güncelleyici penceresi ekranda görünür.
- Aygıt alanında [BOOT] TS-XW Racer – Firmware:.... yazısı görünür.
 - Donanım Yazılımı alanında aygıta uygulanacak donanım yazılımı sürümünü görünür.

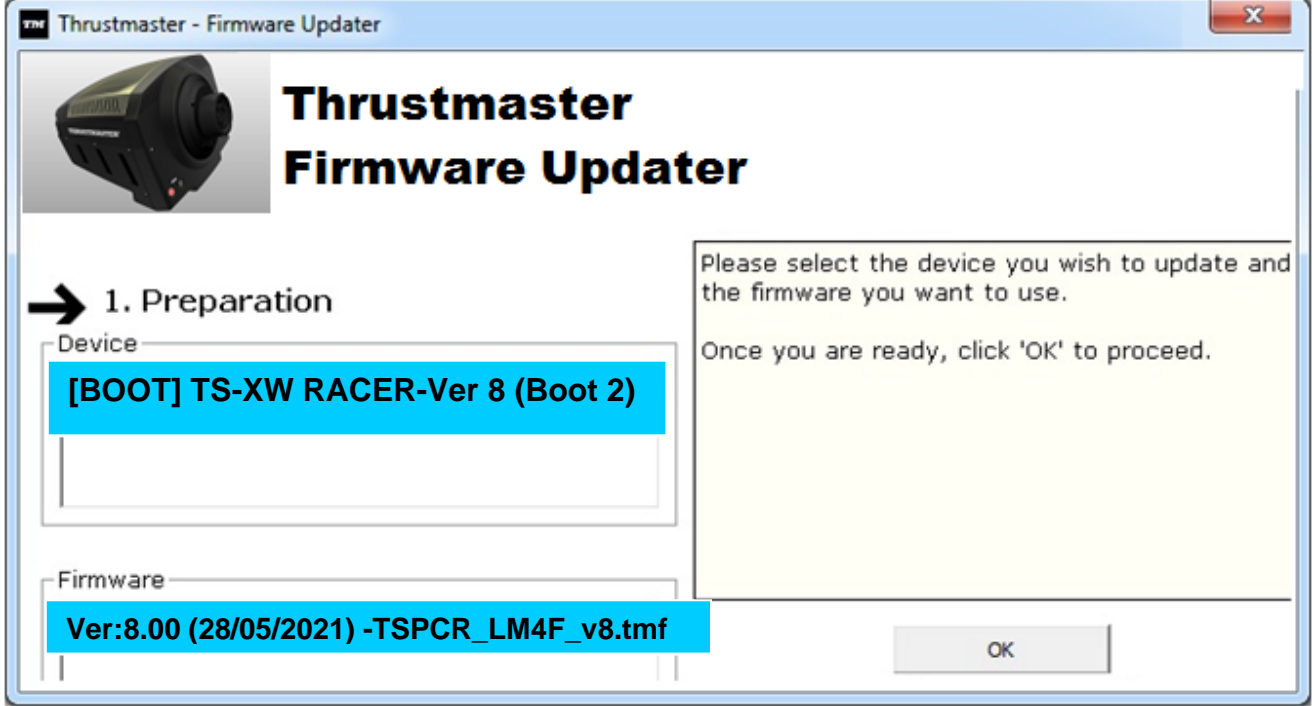

Not: Aygıt veya Donanım Yazılımı alanlarında hiçbir şey görünmezse, yarış direksiyonunun USB fişini, bilgisayardaki başka bir USB porta takarak, kurulum prosedürünü başından itibaren tekrarlayın (veya prosedürü başka bir bilgisayarda yapmayı deneyin).



6) Donanım yazılımını güncellemek için **TAMAM**'ı tıklayın.

ÖNEMLİ: Yarış direksiyonunu USB porttan ÇIKARMAYIN!

Yarış direksiyonunun güç adaptörünü, donanım yazılımı güncellenirken ÇIKARMAYIN!



Donanım yazılımı güncelleyicisi, güncelleme prosedürü başarılı bir şekilde tamamlanırsa, bir bildirim görünür.

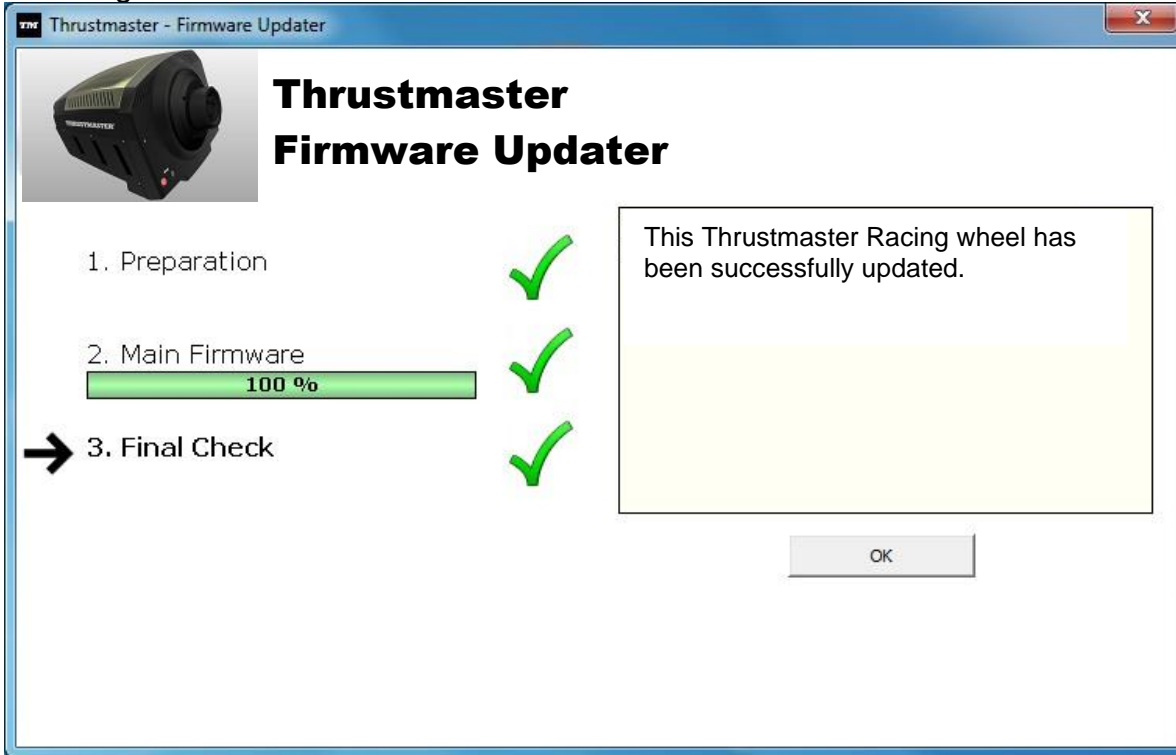

Yarış direksiyonu otomatik kalibrasyon prosedürünü başlatır (yani, yarış direksiyonu otomatik olarak sola ve sağa hareket eder) ve ardından MOD LEDİ yanar.

7) Donanım yazılımı güncelleyicisinin ana penceresine dönmek için **TAMAM**'ı tıklayın ve ardından programdan çıkmak için  simgesini tıklayın.

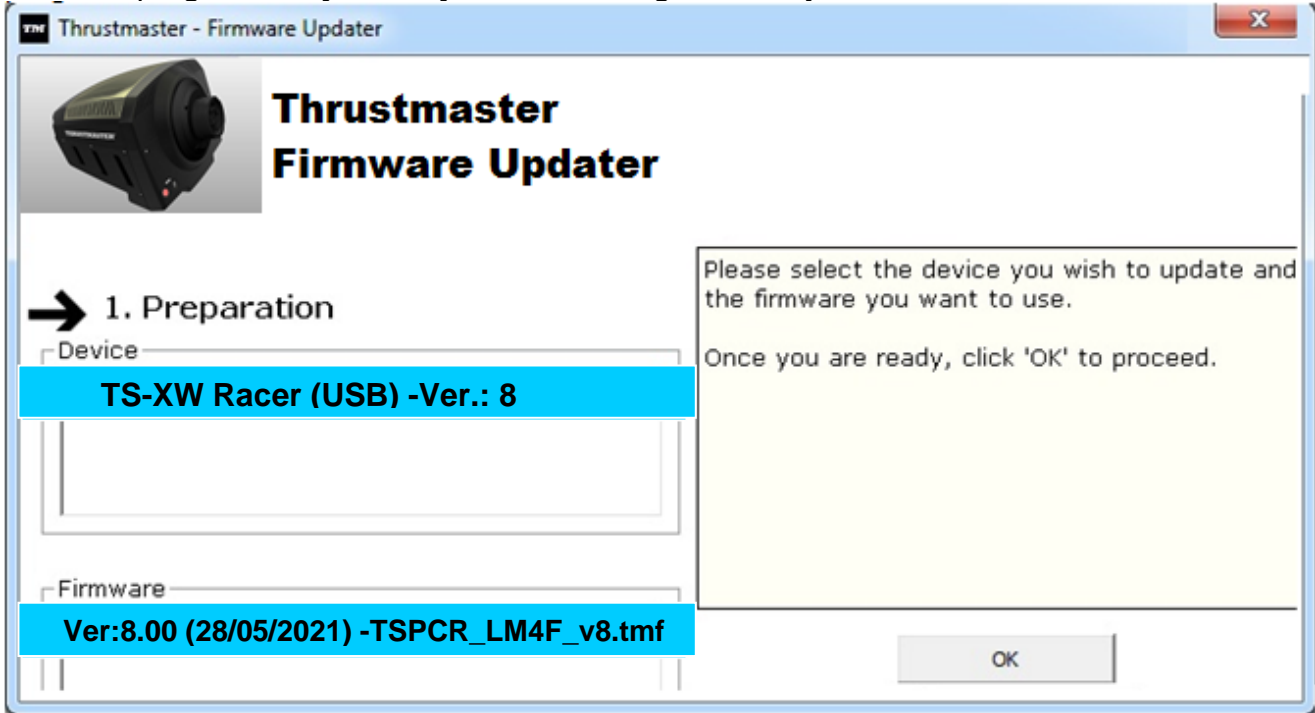

8) Donanım yazılımı güncellendikten sonra, Denetim Masası'ndan yarış direksiyonunun doğru bir şekilde çalışıp çalışmadığını kontrol edin (**Başlat > Tüm Programlar > Thrustmaster > FFB Racing Wheel > Denetim Masası**).



- Yarış direksiyonu **TS-XW RACER** adıyla görünür.

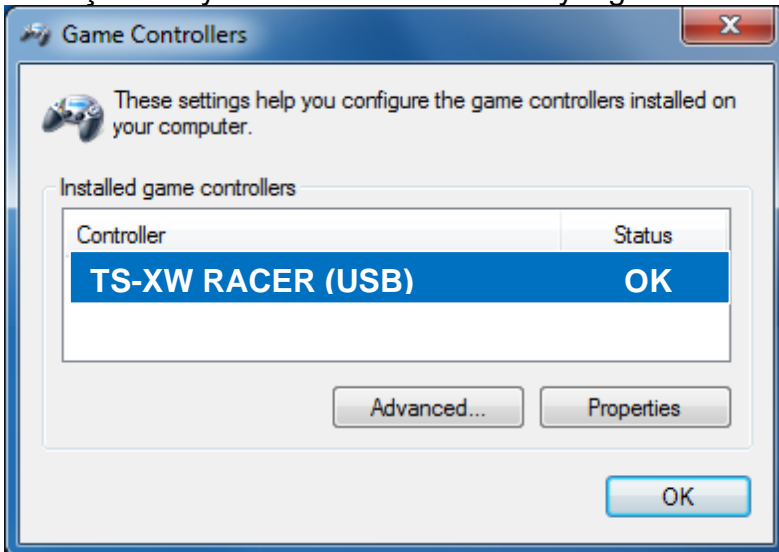

- Yarış direksiyonunu test etmek için **Özellikler**'i tıklayın.

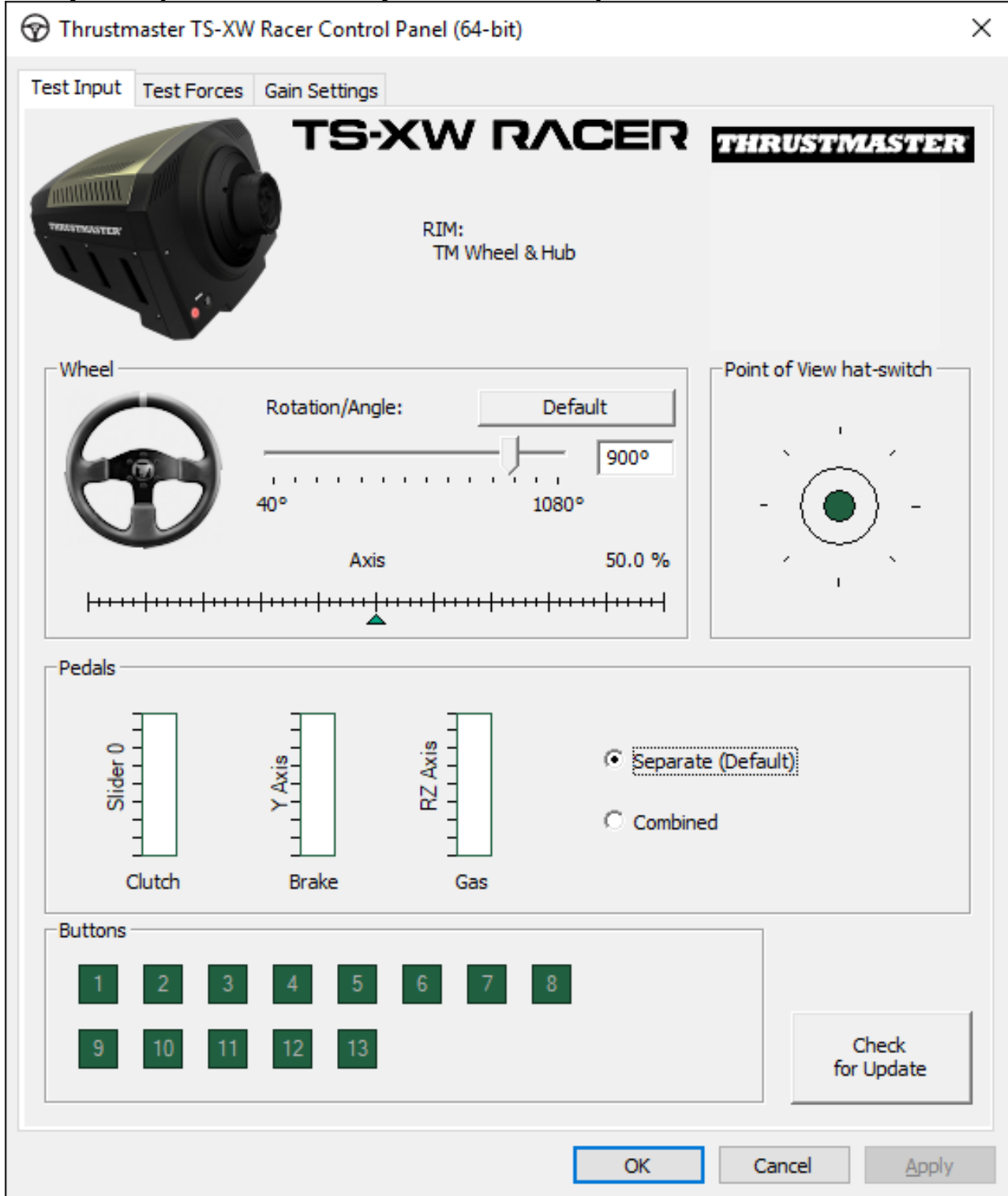

Artık yarışmaya hazırsınız!

Not: Prosedür başarısız olursa, yarış direksiyonunun USB fişini, bilgisayardaki başka bir USB porta takarak, kurulum prosedürünü başından itibaren tekrarlayın (veya prosedürü başka bir bilgisayarda yapmayı deneyin).

Sorun devam ederse, size başka çözümler sunacak Teknik Destek ile iletişime geçin.

日本語

ブートローダーによる復旧方法: ステアリングホイールが PC/Xbox によって認識されなくなった場合 (ファームウェア不具合時)

システム要件: Windows® 7、8 または 10 を搭載している PC。

1) DRIVERS FORCE FEEDBACK パッケージを PC にインストールします (未インストールの場合)。ドライバは次のアドレスからダウンロードできます。

<https://support.thrustmaster.com/en/product/ts-xw-racer-en/>

インストール時の留意点:

- 画面に指示が表示されるまで、ステアリングホイールをコンピュータに接続しないでください。
- ステアリングホイールは、PC の USB ポートに直接接続してください。USB ハブは使用しないことをお奨めします。
- アップデート処理中に表示されるダイアログボックスは一切クリックしないでください。

2) コンピュータを再起動します。

3) コンピュータの再起動後:

- USB コネクタをコンピュータから取り外します。

- (ステアリングホイールのベース部に配置されている) 11 ボタンと 12 ボタンを同時に押し、(11 ボタンと 12 ボタンを押したまま) USB コネクタを PC に接続します。

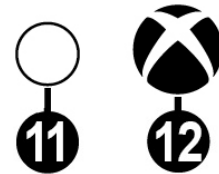

- USB コネクタを PC に接続したら、11 ボタンと 12 ボタンを離します。

- 画面の右下隅に、以下のメッセージが表示されます (自動インストール実行中は、一切の操作およびウィンドウのクリックを行わないでください)。

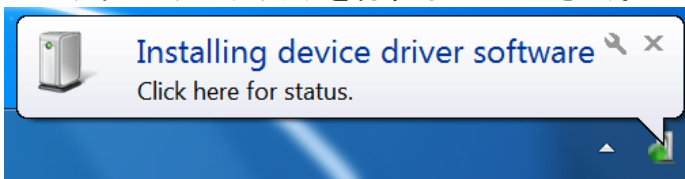

- インストール後、次のメッセージが表示されます。

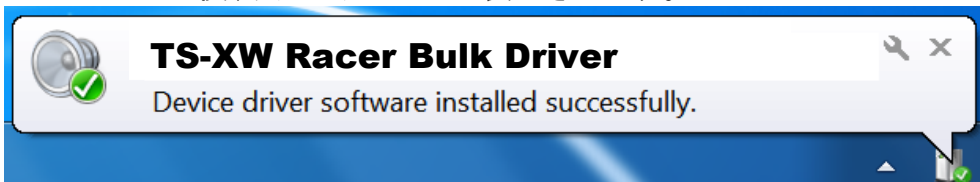

これで、ステアリングホイールのバルクドライバがインストールされました。

注記:

- インストール時、ステアリングホイールを PC に接続しても、ステアリングホイールによる自動調整 (ステアリングホイールが自動的に左右に動きます) が実行されない: これは正常な動作です。

- ステアリングホイールのモード LED が点灯していない: これは正常な動作です。

- ステアリングホイールがコントロールパネルで認識されない: これは正常な動作です。

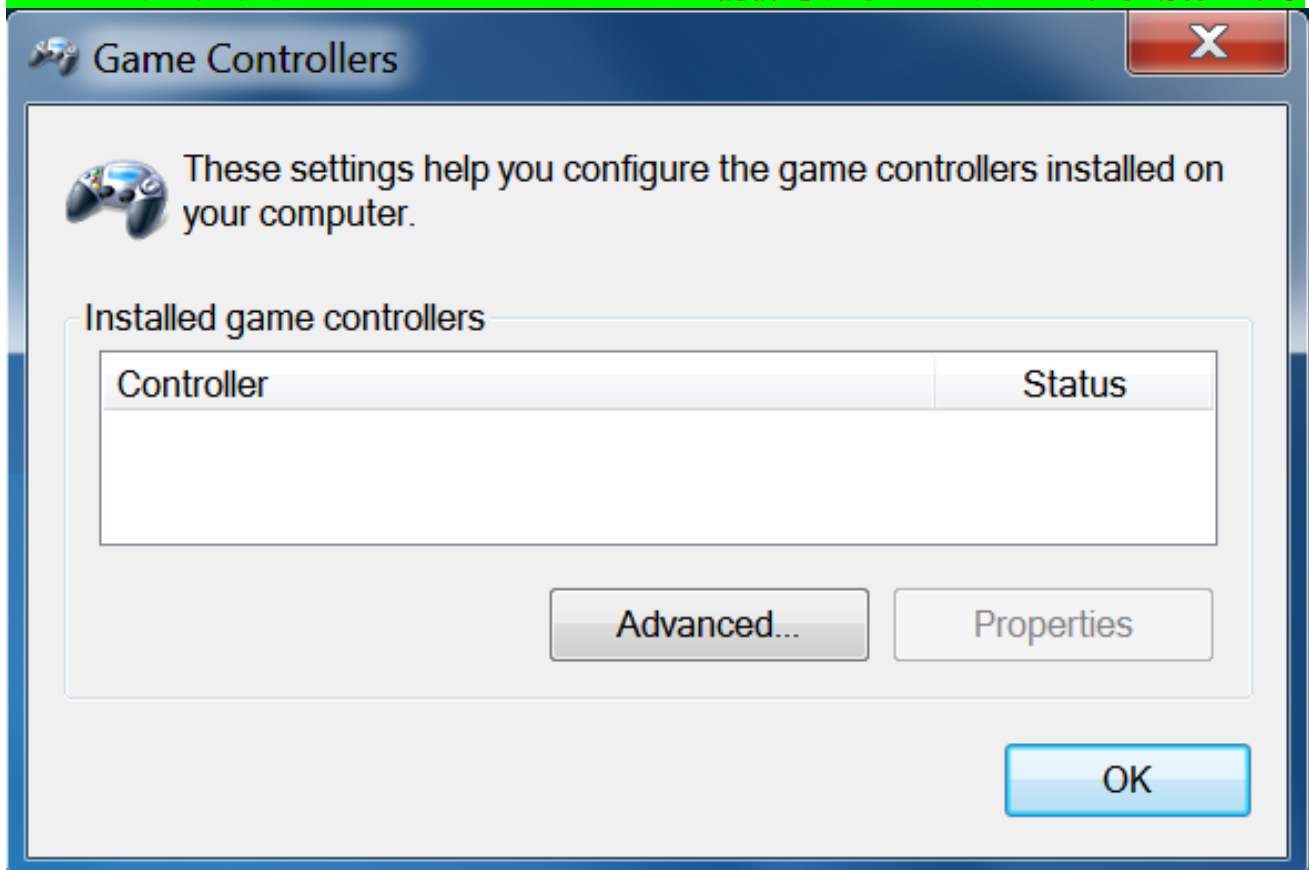

- ステアリングホイールが [デバイス マネージャ] の [サウンド、ビデオ、およびゲーム コントローラ] に、TS-XW Racer Bulk Driver という名前で認識されている: これは正常な動作です。

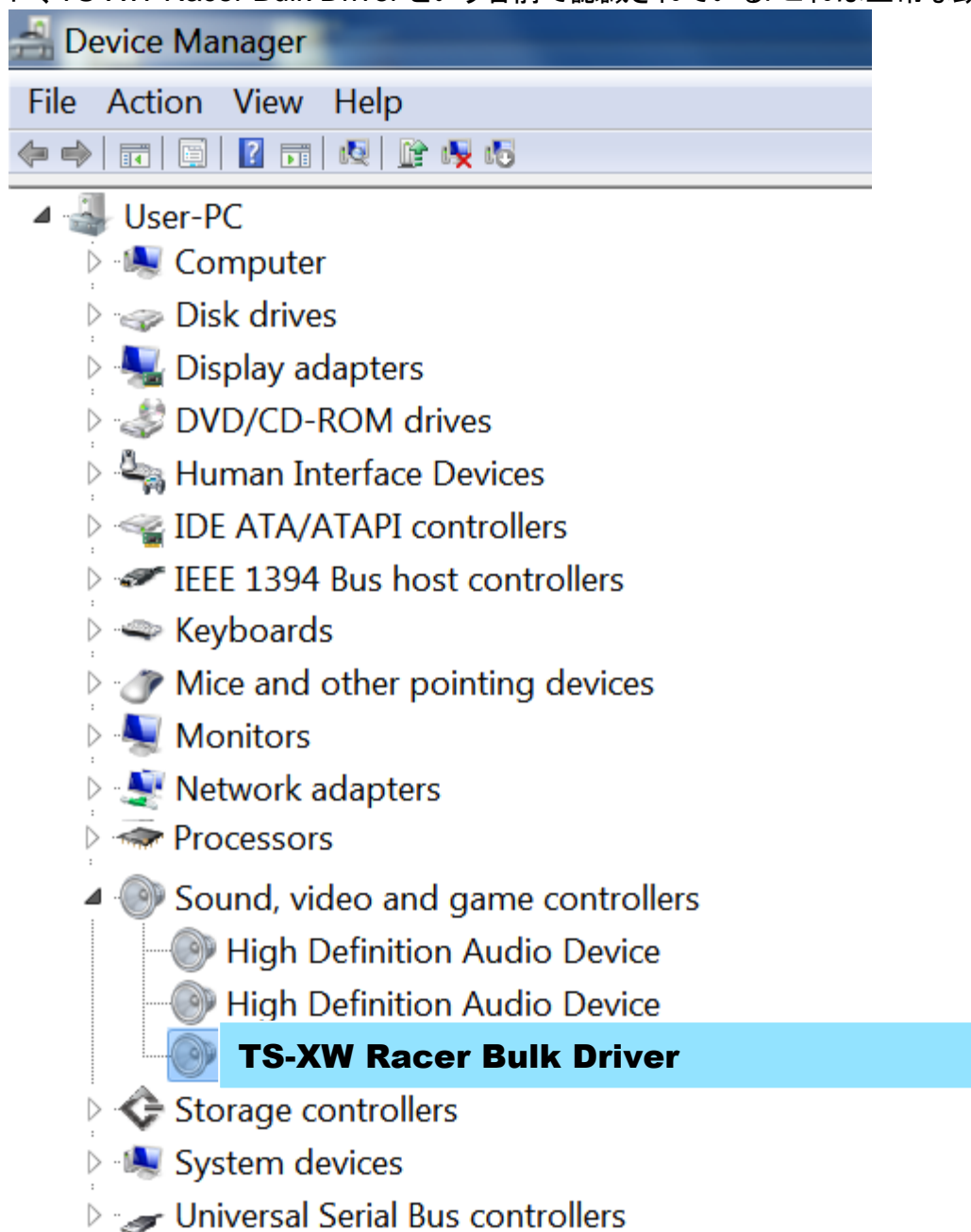

4) [スタート] > [すべてのプログラム] > [Thrustmaster] > [FFB Racing Wheel] を選択し、[Firmware Update] をクリックします。



5) 画面に、[Thrustmaster – Firmware Updater] ウィンドウが表示されます。

– [Device] フィールドに、[BOOT] TS-XW Racer – Firmware:.... と表示されます。

– [Firmware] フィールドには、これからデバイスに対して適用されるファームウェアのバージョンが表示されます。

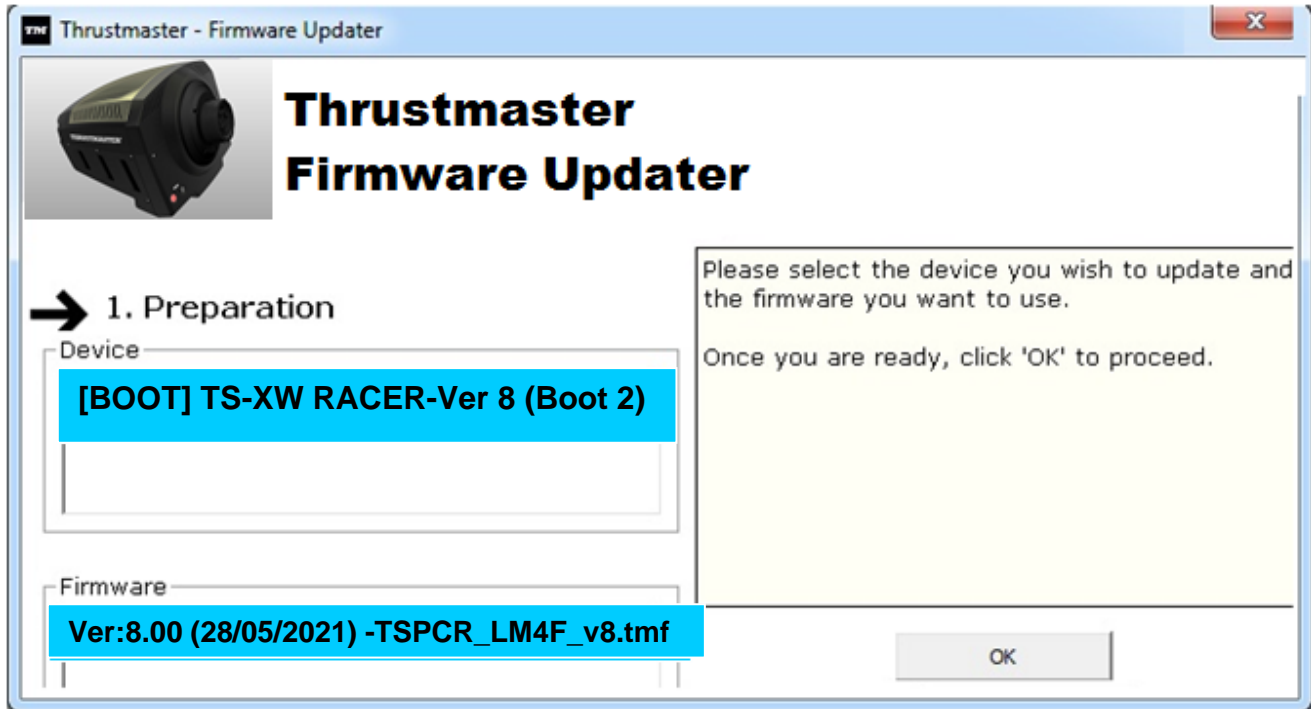

注記:[Device] および [Firmware] フィールドに何も表示されない場合は、ステアリングホイールの USB コネクターを PC の別の USB ポートに接続して、インストールを最初からやり直してください (または、別の PC 上でインストール手順を実行してみてください)。



6) [OK] をクリックしてファームウェアをアップデートします。

重要: ステアリングホイールを、USB ポートから取り外さないでください!

ファームウェアのアップデート中は、ステアリングホイールの電源アダプターを取り外さないでください!



ファームウェアのアップデート処理が完了するとメッセージが表示されます。

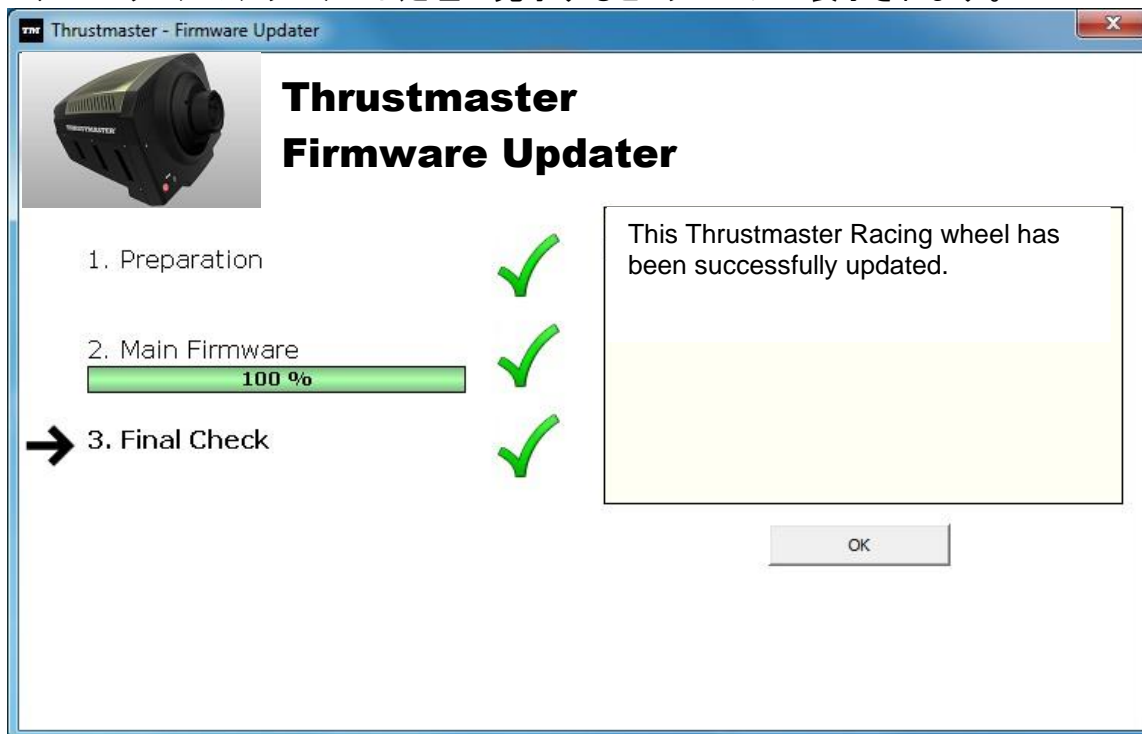

次に、ステアリングホイールによる自動調整 (ステアリングホイールが自動的に左右に動きます) が実行され、モード LED が再び点灯します。

7) [OK] をクリックしてファームウェア アップデートのメイン画面に戻り、 をクリックしてプログラムを終了します。

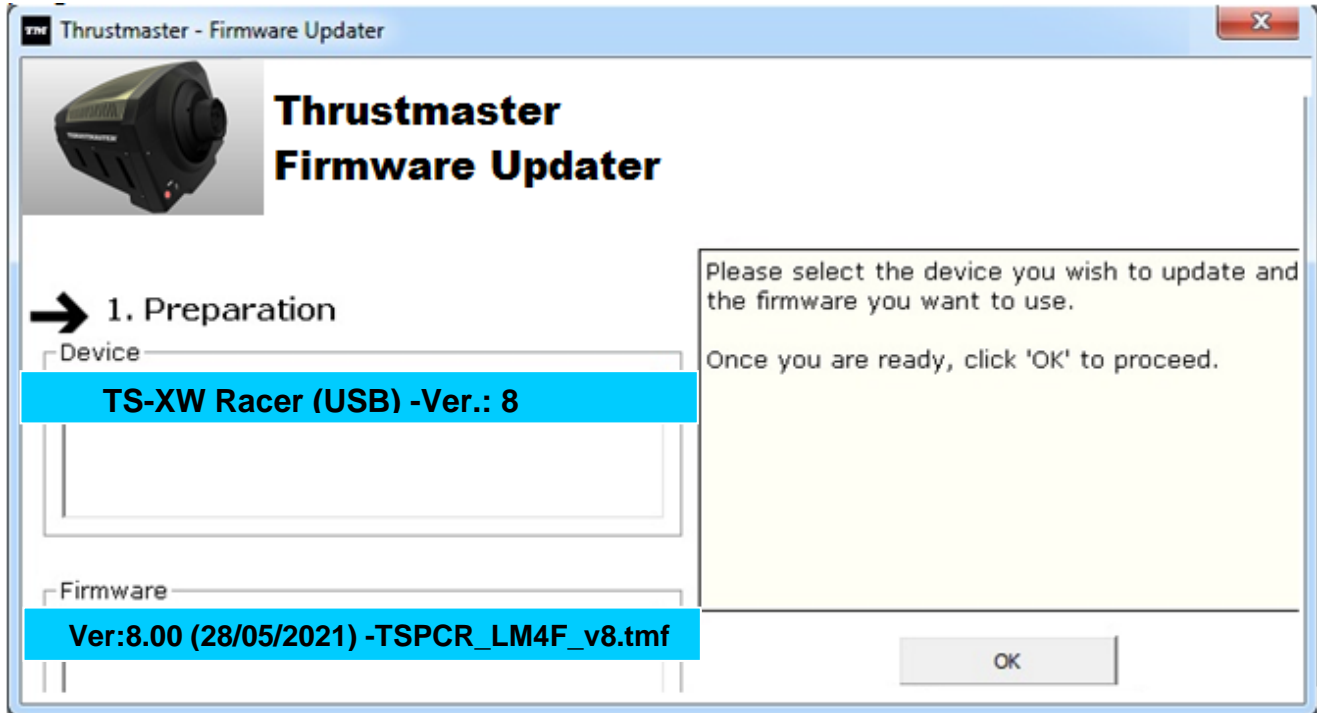

8) ファームウェアのアップデート完了後は、[スタート] > [すべてのプログラム] > [Thrustmaster] > [FFB Racing Wheel] > [コントロールパネル] を選択し、ステアリングホイールが正しく動作していることを確認してください。



- ステアリングホイールが、[TS-XW RACER] という名前で表示されます。

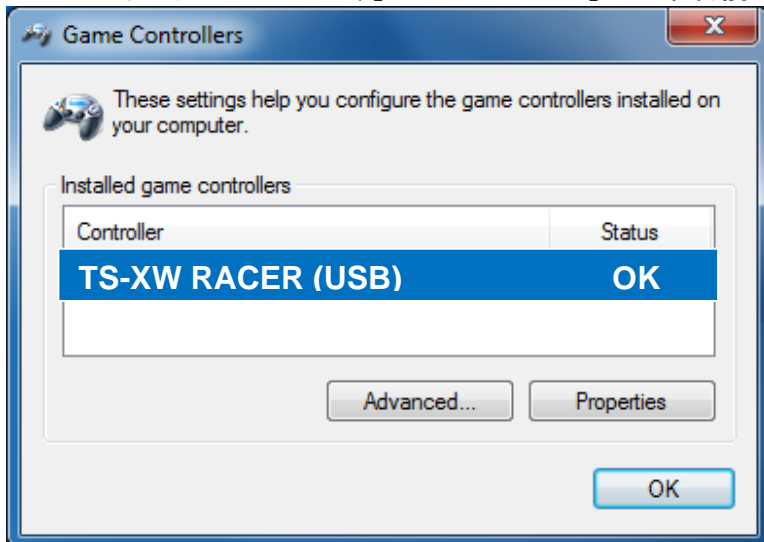

- [Properties] をクリックし、ステアリングホイールをテストします。

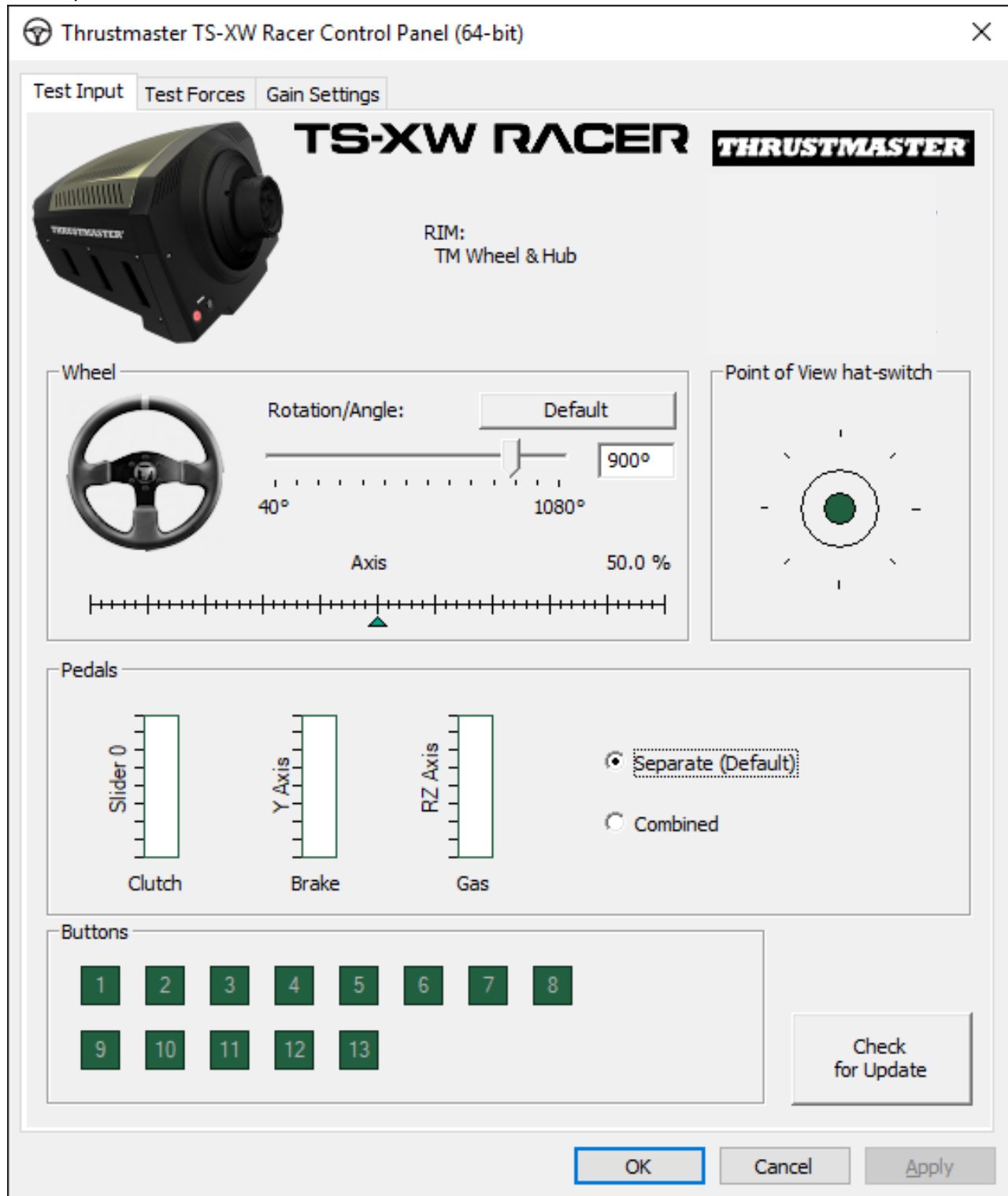

これでレースの準備が整いました！

注記: 手順に失敗した場合は、ステアリングホイールの USB コネクタを PC の別の USB ポートに接続して、インストールを最初からやり直してください (または、別の PC 上でインストール手順を実行してみてください)。

上記の手順を実行しても問題が解決しない場合は、弊社テクニカルサポートまでご連絡ください。

BOOTLOADER 方法：在 PC/Xbox 无法识别方向盘时 (例如，在固件丢失的情况下)，如何唤醒方向盘

需要的系统：运行 Windows® 7、8 或 10 的 PC。

1) 如果您尚未执行此操作，请在您的 PC 上安装 **DRIVERS FORCE FEEDBACK** 软件包。您可以在此处下载它：

<https://support.thrustmaster.com/en/product/ts-xw-racer-en/>

安装期间：

- 在系统要求您连接之前，**切勿**将方向盘连接到 PC。
- **将方向盘直接连接到 PC 的 USB 端口**。执行此程序期间，我们建议不要使用 USB 集线器。
- 更新过程中**切勿**单击可能出现的任何窗口。

2) 重新启动计算机。

3) 重新启动计算机之后：

- 从计算机拔下 **USB 插头**。

- 同时按下按钮 **11** 和 **12**（位于方向盘的底座上），然后（在不松开按钮 **11** 和 **12** 的情况下）将 **USB 插头**连接至 PC。

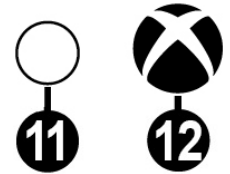

- 将 **USB 插头**连接至 PC 后，松开按钮 **11** 和 **12**。

- 以下消息将显示在屏幕右下角（在**自动安装**过程中切勿执行任何操作或单击任何窗口）。

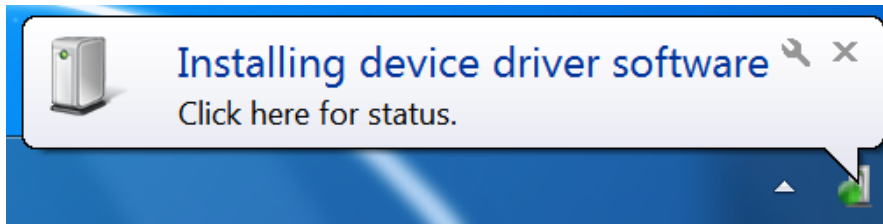

- 安装之后，将显示第二条消息：

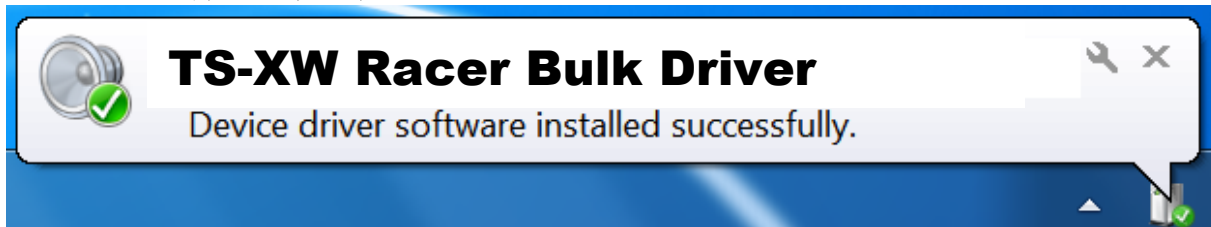

方向盘的 **Bulk** 驱动程序已安装完毕。

注意：

- 在安装期间，当连接到 PC 时，方向盘不会运行自动校准程序（也就是说，方向盘不会自动向左或向右移动）：这是正常的。
- 方向盘的 **MODE LED** 指示灯处于关闭状态：这是正常的。

- 在控制面板中未检测到方向盘：这是正常的。

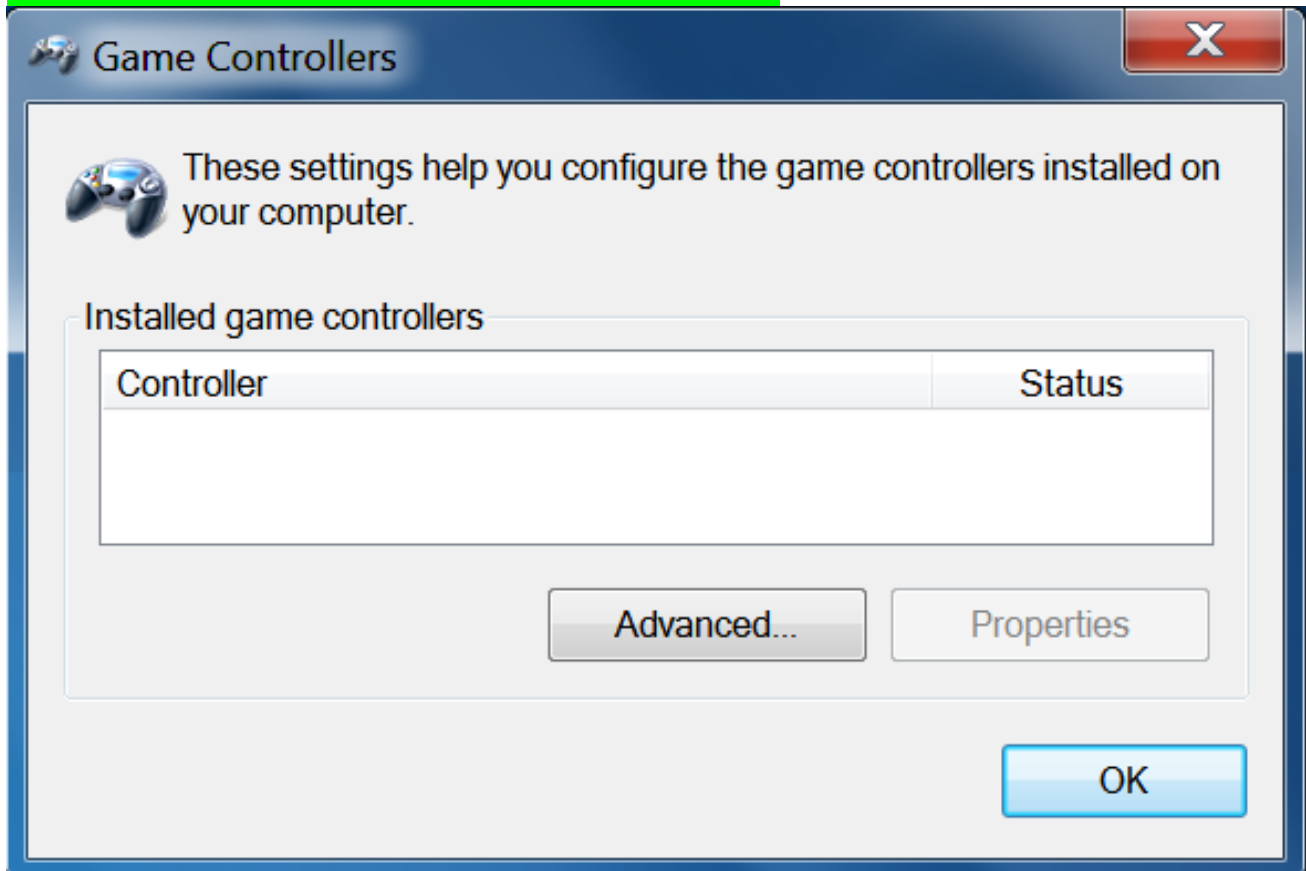

- 在设备管理器的“声音、视频和游戏控制器”部分中检测到名称为“**TS-XW Racer Bulk Driver**”的方向盘：这是正常的。

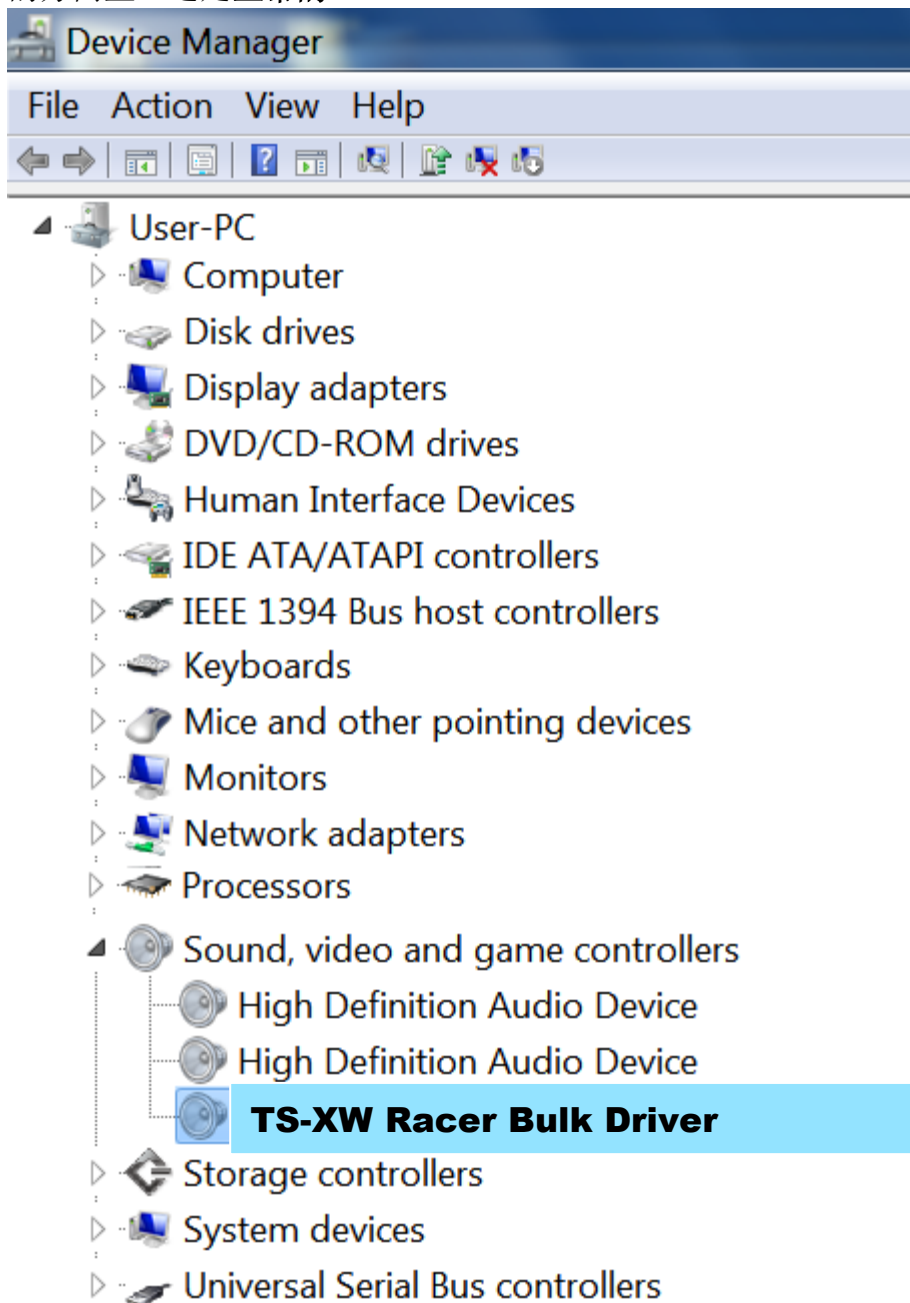

4) 选择开始 > 所有程序 > Thrustmaster > FFB Racing Wheel, 然后单击 **Firmware Update**。



5) 屏幕上将显示 **Thrustmaster – Firmware Updater** 窗口。

- **Device** 字段将显示 **[BOOT] TS- XW Racer – Firmware: ...**

- **Firmware** 字段显示将要对此设备应用的固件版本。

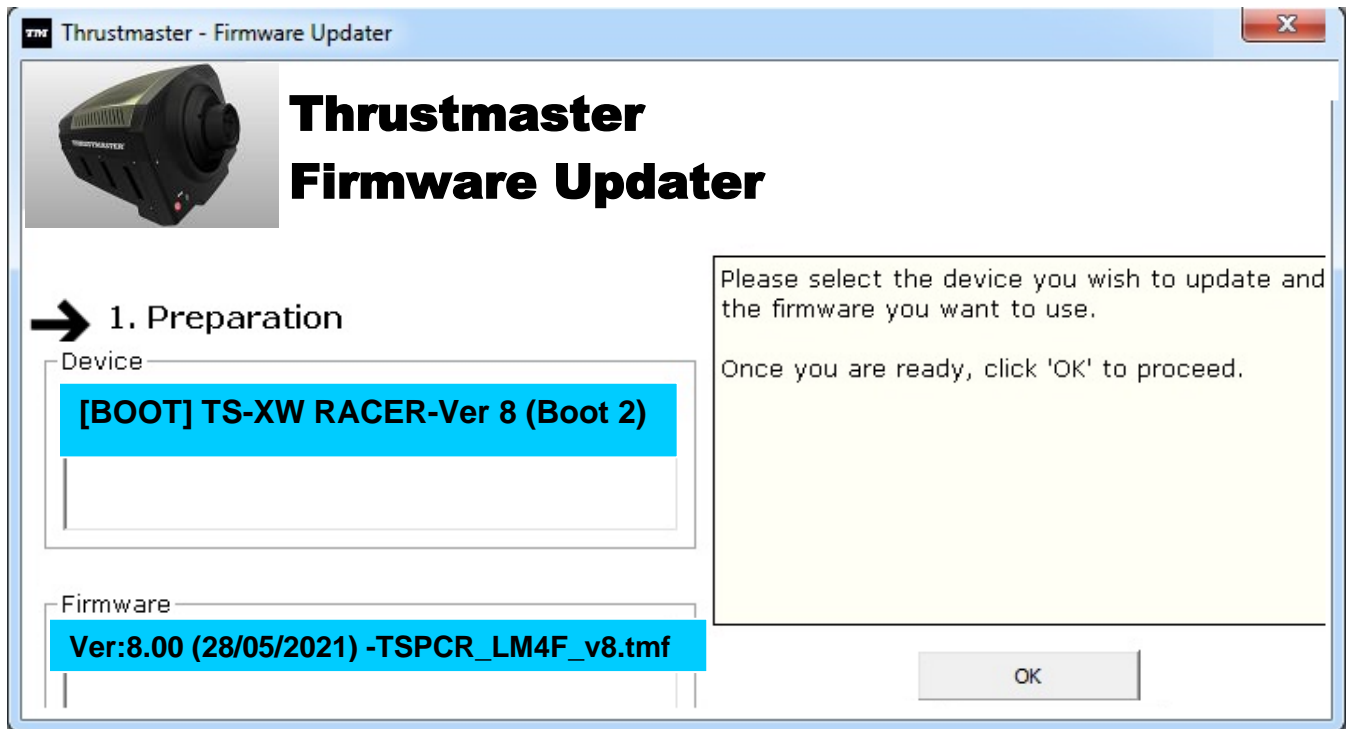

注意： 如果 **Device** 或 **Firmware** 字段中未显示任何内容，请将方向盘的 **USB** 插头连接到 **PC** 上的另一个 **USB** 端口（或尝试在另一台 **PC** 上执行此过程），从头开始重复此安装过程。



6) 单击 **OK** 以更新固件。

**重要提示：切勿从 USB 端口上拔下方向盘！
在固件更新过程中切勿断开方向盘的电源适配器！**

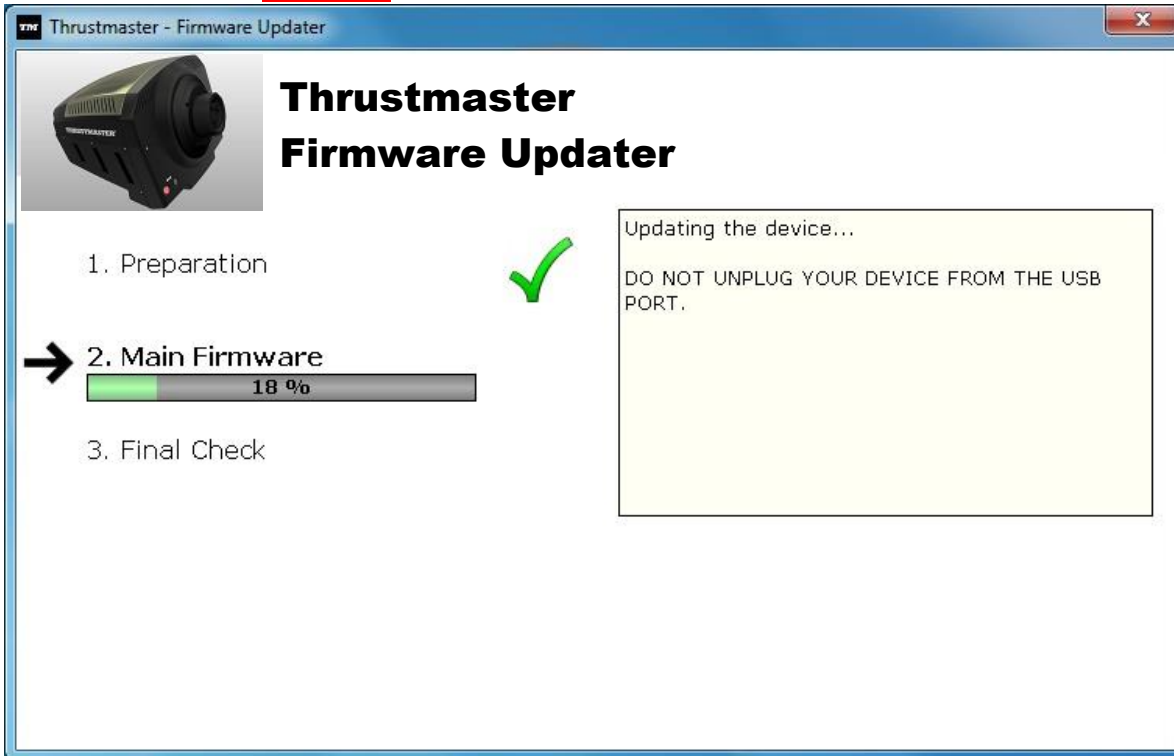

固件更新程序将通知您更新程序是否成功运行。

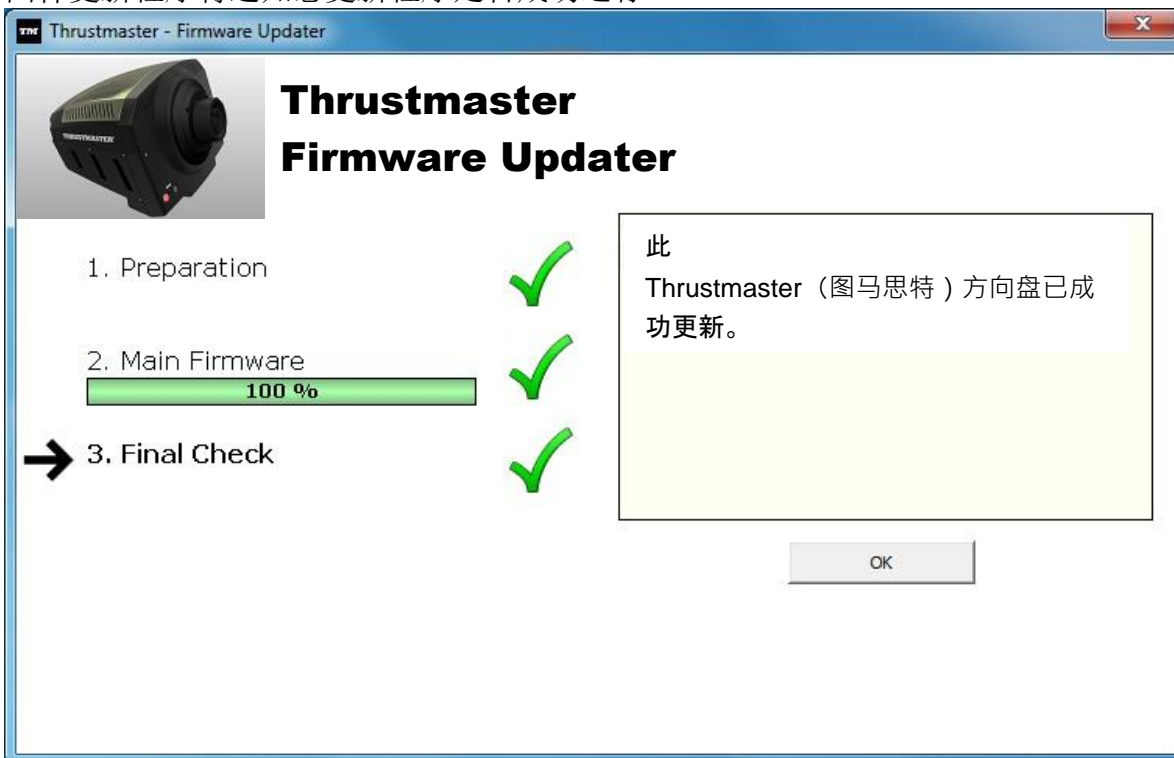

随后，方向盘将运行自动校准程序（也就是说，方向盘自动向左、向右移动），**MODE LED 指示灯**将再次亮起。

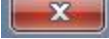
7) 单击 **OK** 返回固件更新程序主窗口，然后单击  退出程序。

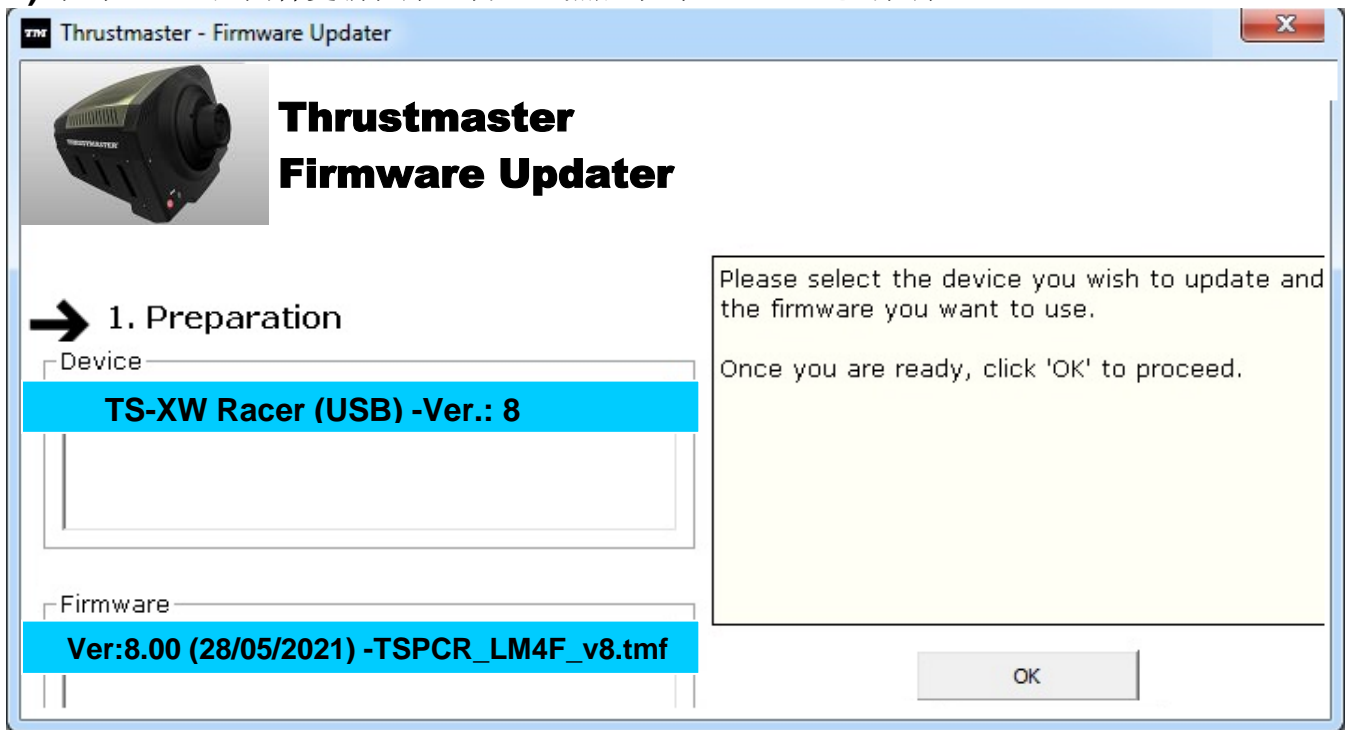

8) 更新固件后，在控制面板中检查方向盘是否正确运行（开始 > 所有程序 > Thrustmaster > FFB Racing Wheel > Control Panel）。



- 方向盘将以“**TS-XW RACER**”的名称显示。

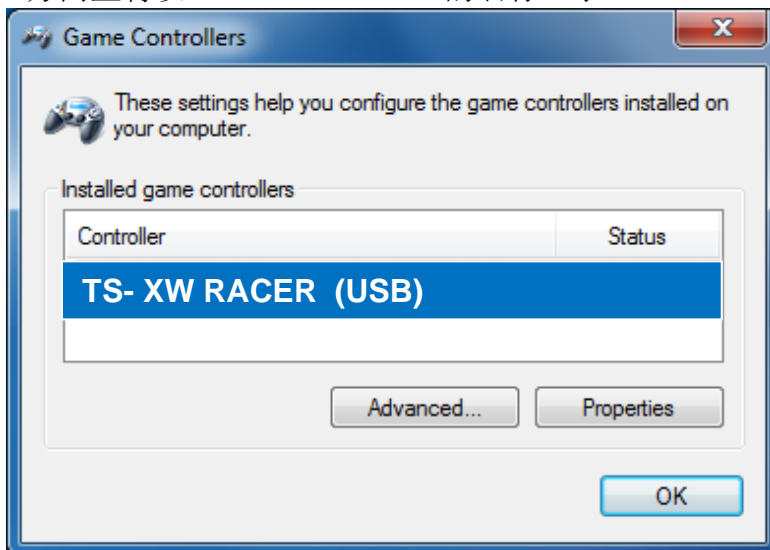

- 单击 **Properties** 以测试方向盘。

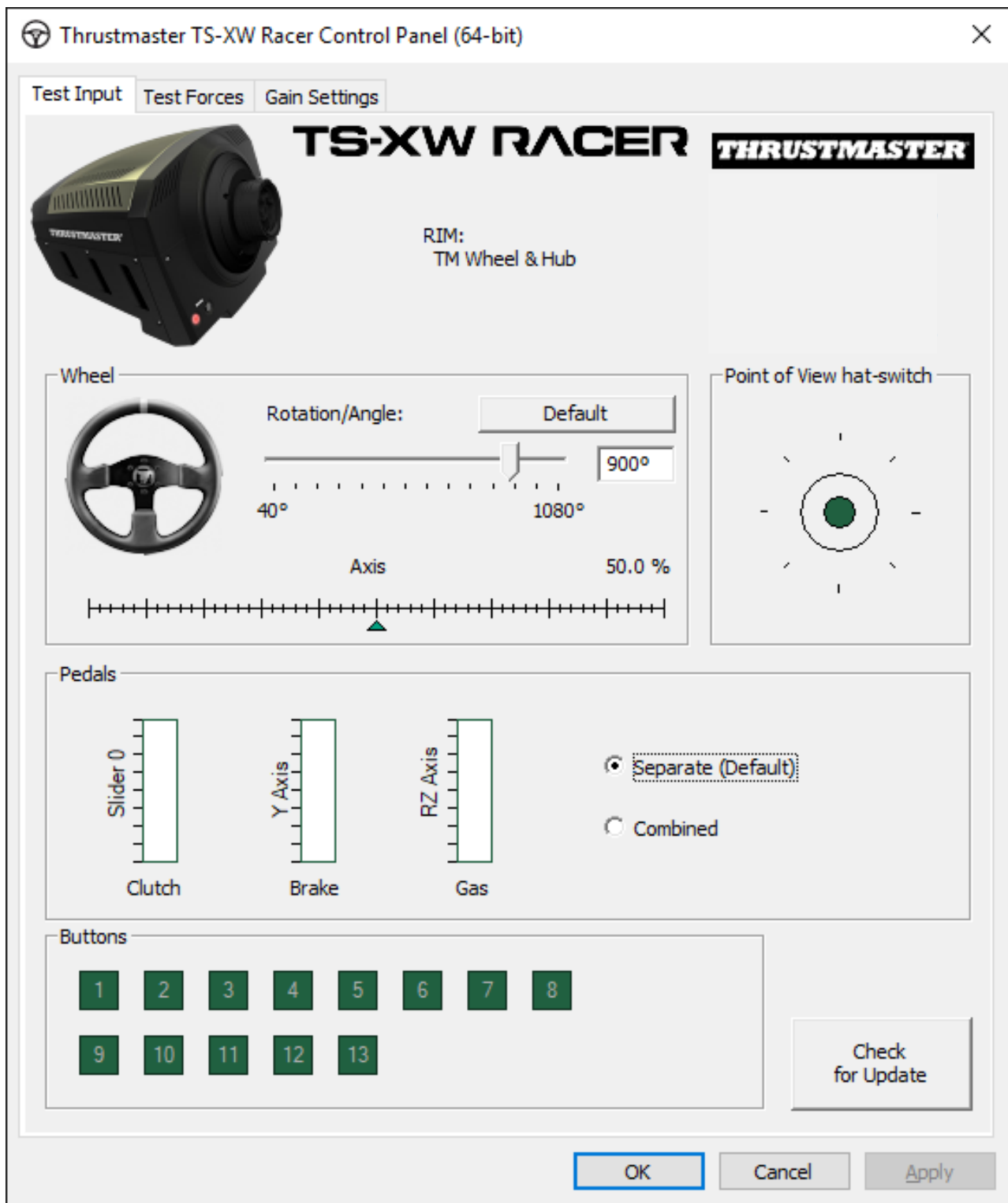

现在即可开始飙车了！

注意： 如果此过程失败，请将方向盘的 **USB** 插头连接到 **PC** 上的另一个 **USB** 端口（或尝试在另一台 **PC** 上执行此程序），从头开始重复此安装过程。

如果问题仍然存在，请联系技术支持人员，他们将提供其他解决方案。