

2月	4月	4月下旬~5月上旬	5月下旬~6月上旬	6月上旬~中旬
ウメ・モモ園	サクラ	ボタン園	バラ園	花菖蒲園

井頭公園 / 📷

広大な敷地では、野鳥や四季折々の自然が楽しめます。夏には一万人プールがオープン！

長蓮寺 半跏像 📷

半跏像弁財天として日本一の威容を誇る弁財天があります。

久保記念観光文化交流館

長蓮寺

まちあるき 駐車場 P

立花屋さんで猫を7匹飼っており、長蓮寺やまちあるき駐車場に出没。

あぐ里っ娘 🍓

おいしい野菜がたくさん！いちごの季節には、いちご狩りで摘みたてを味わってください。

にわとりづか 鶏塚古墳

6世紀末に築かれたと推定されている。ケヤキの木の根元が石室の入口となっている珍しい古墳。

太子の笠松 📷

笠を上げた形のクロマツ。珍しい奇形の松。

真岡駅 📷

4階展望デッキでは、冬には富士山が見えることも。

桜町二宮神社 📷

“不二は不申 まず紫の筑波山” という尊徳さんの句が書いてある石碑がある。

根本山自然観察センター

里山の自然とふれあえる施設です。季節の野鳥クラフトも楽しめます。

- 📷 注目スポット
- 🍷 やきそば店
- 📺 おみやげ
- 📷 観光 (写真スポット)
- 👤 二宮尊徳像
- 🍓 いちご販売
- ★ 協力隊オススメ

西真岡公園

池や噴水があります。水辺の生き物を見つけれられるかも！

大杉神社

写真に収まらないほど大きな杉がある大杉神社。

久下田公園

一本だけ黄色の花を咲かせる桜があります。

古山地蔵尊

道路の真ん中で、今なお人々を見守っている珍しいお地藏さん。

道の駅にのみや 🍓

いちごを使ったスイーツ工房や多種多様な土産が揃っています。



市民“いちご”ホール



久下田駅



久下田駅前交差点付近



二宮尊徳資料館



道の駅にのみや



二宮コミュニティセンター



どんとこい広場



にのみや野外活動センター

真岡市内の尊徳さん

総合運動公園 / 子どもたちが楽しめる遊具や、テニスなどの様々なスポーツができます。

エナガのクラフト キビタキのクラフト

真岡市はいちごの生産量日本一！

二宮 いちご 発祥の地

てらうち 寺内

きたもおか 北真岡

にしだい 西田井

もおか 真岡

北陸鉄道自動車道



真岡市

やきそばマップ



① 若藤屋 さくらい



〒久田西 2丁目60

時間 10:00-14:00

15:30-18:00

TEL 0285-74-0038

休 (水)

シンプル is ベスト!!

並盛:330円、大盛:440円
特盛:660円、特大:1320円

② やきそば石家

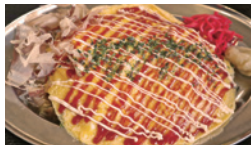

〒石島 822-1

時間 11:00-15:00

TEL 0285-74-2677

休 (火)(水)

タコやき、ワカメやキチンなどトッピングあります。できたらがっしりいただきます。

野菜入り:400円 豚肉入り:500円

③ 山中商店



〒寺内 1163-6

時間 6:30-18:00

(ホ-タ-17:15まで)

TEL 0285-82-4605

休 (日)

お客様を大切に営業しています。
やきそば:200円、250円、300円、400円、500円

④ 近藤商店



〒高勢町 2-278

時間 10:00-15:00

TEL 0285-82-8110

休 (火)(不定休あり)

軽麺をつかい、毎朝やでる、かわすことがこだわりです。

やきそば:250円〜ご希望により
トローせ:500円、800円サイズも

⑤ よっちゃんやきそば



〒高勢町 2-28

時間 11:00-16:00

(店内ごみ利用は15:30まで)

TEL 0285-82-7275

休 (水)(特日)

にこり笑顔で営業しています。

特小:270円(約1.3玉)~870円
(プラス0.5玉ずつのサイズあり。)

⑥ パルテア

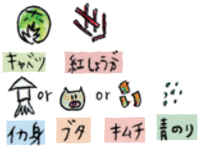

〒白布ヶ丘 21-9

時間 11:30-18:30

TEL 0285-82-8464

休 (月)(不定休あり)

絶対にヒミツだけど、隠れメニューの塩やきそばもおいしいですよ。
・肉・キムチやきそば
・イカ 400円

⑦ Mフーズ



〒台町 2452-34

時間 11:00-17:00

TEL 090-7823-4707

休 (火)

気軽に寄ってください。

やきそば:380円

⑧ たちばなや 立花屋

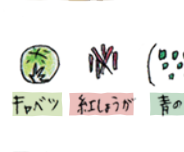

〒荒町 1037

TEL 0285-82-3858

休 (火)(水)

50年以上味を変えないことがこだわりです。

やきそば:小300円 大400円
玉子入り:小350円 大450円

⑨ 宮田商店 焼きそば



〒島 895-1

時間 8:00-14:00

(不定期営業終了)

TEL 0285-83-1754

休 (日)

昔ながらの変わらないやきそばです。
小:150円 中:250円
大:350円 特大:600円

⑩ やきお好みそば 焼和(ごみ)



〒茨町 1180-13

時間 11:00-14:30

TEL 0285-81-3753

休 (日)(月)

おしながきがある
フードコート交差点です。

小:250円 中:400円 大:600円

⑪ 真増屋



〒小林 875-8

時間 9:00-17:00

TEL 0285-85-0550

休 (月)

ふわふわと心をこめてつくっています。

小:350円 中:450円 大:650円

⑫ 手塚屋

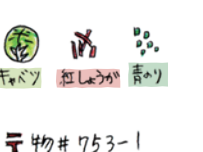
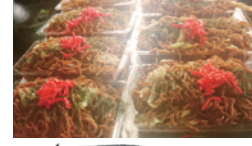

〒物々 753-1

時間 10:30-14:00

TEL 0285-75-1256

休 (不定休)

30年前から何も変わらないやきそばです。
やきそば:200円、300円、400円、500円(←ご家族どうぞ)



真岡市のHPからダウンロードできます

#真岡市やきそばマップ ハッシュタグがついてお!

