

フリーオ™
friio

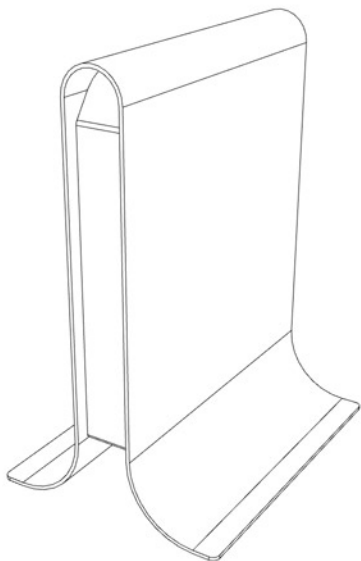

USB 2.0 デジタルハイビジョンテレビ
アダプター

Manual Version 1.3

MADE IN TAIWAN

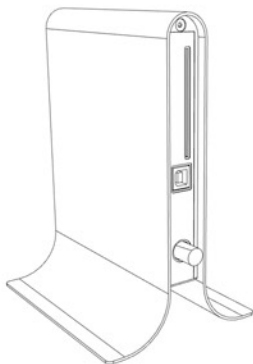

① B-CASカードを挿入して下さい。



② USBケーブルをここに接続します。また、PCを接続しないで下さい。



③ 最後にアンテナケーブルを接続して下さい。



注意：USBケーブルはシールドされた高品質のものを使用して下さい。地上デジタルのFriioにはケーブルが付属しません。BS/110CSのFriioにはY-ケーブルが付属します。ご使用の際には、このケーブルの後部が両方ともPCに接続されているかご確認下さい。



④ 次のステップでソフトウェアをインストールした後、ドライバーをインストールしますので、フリーオをPCに接続して下さい。BS/110CS Friioを使用する際には、Y-ケーブルの後部が両方ともPCに接続されているかご確認下さい。



注意：ソフトウェアがインストールされるまでUSBケーブルをPCに接続しないで下さい。

ステップ 2 ソフトウェアをインストールしよう

「フリーオ」のドライバとインストールに関しては、オンラインでダウンロードすることができます。次のサイトを開き、手順に従って下さい。ログインはFriioを購入した時のメールアドレスになります、パスワードは「friio」です。⇒ <http://www.friio.com/download/>



注意：コンピュータの管理者権限があるユーザー名でログインしてください。それ以外のユーザー名では正常にインストールできません。
インストールする前にすべてのアンチウイルスソフトは無効にしてください。
特に「ウイルスバスター」を無効にしなければなりません。
すべてのソフトウェアインストール完了するまでにUSBケーブルを接続しないで下さい。

① ソフトウェアをインストールするため、「Friio Install」をダブルクリックして下さい。



② セットアップ画面が表示されます。引き続き「次へ」をクリックして下さい。



③ インストールの途中で警告が表示されたら、「続行」をクリックして下さい。



④ インストールが完了したら、「完了」をクリックして下さい。以上でソフトウェアのインストールが完了です。

⑤ ソフトウェアインストール完了後、FriioのUSBケーブルをPCに接続して下さい。Windows XPをお使いの場合は、次のページに続いて下さい。Vistaをお使いの場合は、Vista用のページに続いて下さい。Friioを接続したら、自動的にドライバがインストールを開始します。



次ページへつづく ➡

Windows XPとVistaをお使いの場合

ステップ2 ドライバをインストールしよう

ドライバインストールを開始したら、右下の画面で「新しいハードウェアが見つかりました」が表示されます。



- ① 新しいハードウェアのウィザード、「いいえ、今回は接続しません」を選択し、「次へ」をクリックしてください。



- ② 「ソフトウェアを自動的にインストールする(推奨)」を選択し、「次へ」をクリックしてください。

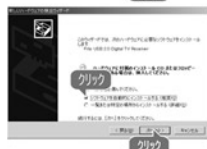

- ③ 「ハードウェア」の警告が表示されたら、「続行」をクリックして下さい。



- ④ ドライバインストール後、「完了」をクリックして下さい。他に「新しいハードウェア (ry)」表示され、自動的にインストールしますので、終わるまでお待ち下さい。

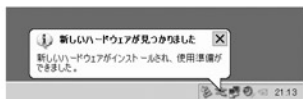
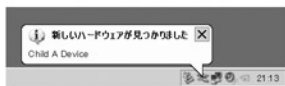

- ⑦ 全てのハードウェアの認識を終了します。

ステップ3へつづく ➡

Windows XPをお使いの場合

ステップ 2 ドライバをインストールしよう

初めて接続した場合、パソコンが自動的本製品の認識を開始します。

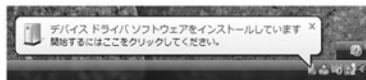

① 「ドライバソフトウェアを検索してインストールします」をクリックしてください。



② 「ディスクはありません、他の方法を試します」をクリックしてください。



③ 「コンピュータを参照してドライバソフトウェアを検索します」をクリックしてください。



Windows Vistaをお使いの場合

ステップ2 ドライバをインストールしよう

④ 「参照」をクリックし、ドライバーファイルの場所を選択して下さい。「次へ」をクリックして下さい。



⑤ 「Windowsセキュリティ」の警告が表示されたら、「このドライバソフトウェアをインストールします」をクリックして下さい。

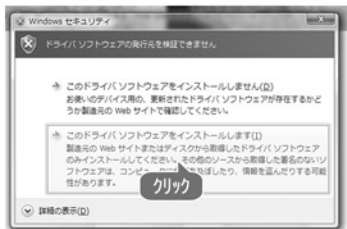

⑥ 「閉じる」をクリックし、全てのハードウェアの認識を終了します。XP設定のステップ8～10までに従ってください。



Windows Vistaをお使いの場合

- ① ソフトウェアを起動するには、スタートメニューから「Friio Viewer」をクリックして下さい。

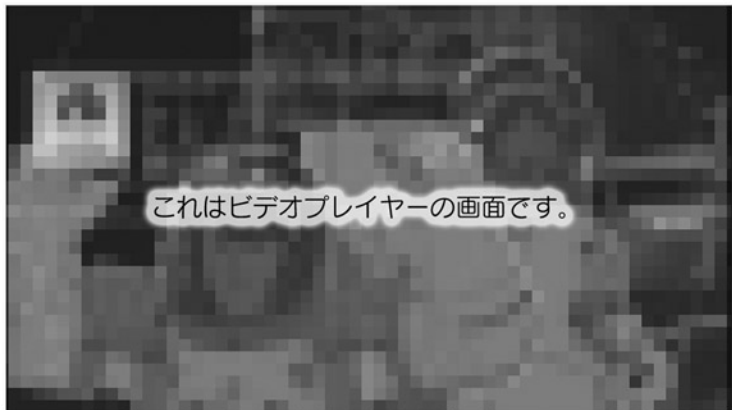

これはビデオプレイヤーの画面です。



画面の角をドラッグしながらサイズ変更することができます。

- ② チャンネル番号を入力し、「決定」ボタンをクリックして下さい。
 ③ 画面の角をドラッグしながらサイズ変更することができます。
 ④ ビデオ画面の場所をダブルクリックすると、フル画面が表示されます。
 ⑤ 「録画」ボタンをおすと、表示されている番組が録画されます。
 録画を終了する場合は、「Rec」ボタンを再度クリックして下さい。
 ⑥ このプログラムを終了するには、Xボタンをクリックするか、ビデオ画面の場所を右クリックし、「終了」を選択して下さい。

ランプの表示について

Friioの下のLEDは環境によって色が変わります。
接続した時に紫色、動画録画中の時に赤色、動画再生中の時
緑色になります。B-CASカードを入れない状態で白色点滅に
なります。

仕様

| | | | |
|----------|-------------------------------|--------------------|------|
| 準拠規格 | 地上デジタルフリーオ | BS/110CS | フリーオ |
| アンテナ入力 | USB Specification Rev.2.0 | USB2.0ポート×1 | 搭載 |
| 受信チャンネル | F型コネクタ | | |
| 入力方式 | UHF:13~62ch | 950MHz-2150MHz | |
| 録画形式 | ISDB-T 13セグメント | ISDB-S 8PSKTC/QPSK | |
| 動画ビットレート | | MPEG2-TS | |
| 電源 | 14~19メガビット | 14~52メガビット | |
| 最大消費電力 | USBバスパワー | DC5V | |
| 外形寸法 | 2.1W | 4.5W | |
| | 38 (W) × 170 (H) × 180 (D) mm | | |

動作環境

| | |
|-----------|---|
| CPU | Pentium4/Celeron2.0GHZ以上 |
| メモリ | Windows Vista:1GB以上 Windows XP:512MB以上 |
| 対応OS | Windows Vista(32bit)、 Windows XP SP2以降 |
| グラフィックカード | ハードウェアオーバーレイ表示可能な グラフィックカード |

保証

フリーオは工場にて審査され、完全に起動し、保証は30日以内です。この保証期間中での修理、または交換は無料で行います。返品許可番号は返品の際に必要になります。返送していただく前にこの番号をフリーオまでお知らせ下さい。破損した「フリーオシール」の返品は処理いたしませんのでご注意ください。もしシールが完全であれば、不調を確認し、ユニットを修理または交換し、無料で返送いたします。しかし、フリーオのシールが破損していたり、返品を調査して異常がない事が判定された場合、その商品を返送する送料を支払うまで、30日間までは保持されます。30日間以内に送料をお支払いいただけない場合は、その商品は破棄され、還付いたしかねます。不適当な設定やユーザーの環境による返送はお受けできません。