

私たちは、
持続可能な開発目標 (SDGs)
を支援しています。

SDGs(エス・ディー・ジーズ)は2015年9月の国連サミットで採択されたもので、国連加盟193か国が2016年から2030年の15年間で達成するために掲げた目標です。

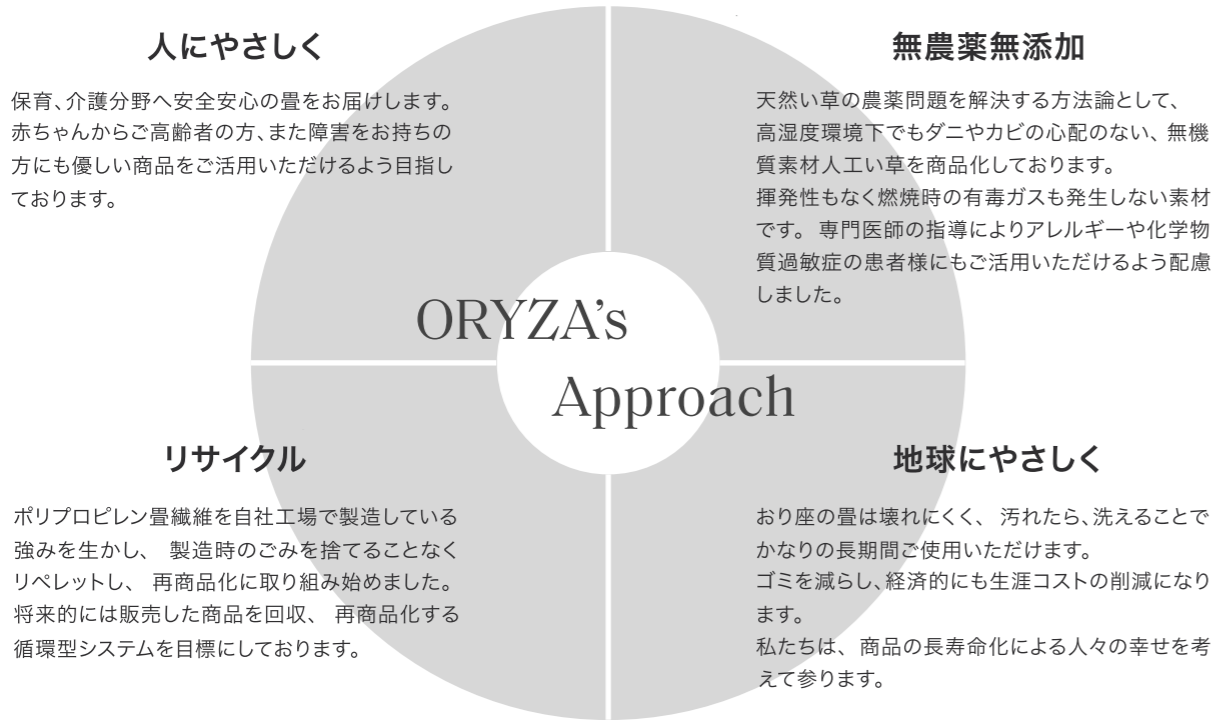

目標達成へ向けた取組事例



Comfort Design Mat ORYZA

2022 General Catalog

ご注文～納品まで

窓口はひとつで、全国どこでも対応可能です。

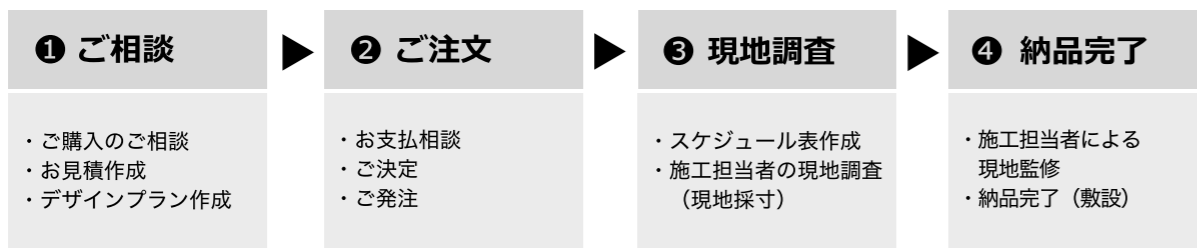

株式会社 オリザ
www.oryza-j.co.jp

Office
&
Showroom

TEL: 022-771-5177
宮城県仙台市泉区松森字中道 95-1
open10:00~close19:00



Oryzaの畳

基本的な考え方

私たちは、日本人が古来から愛着を持ち使用してきた畳を現代の暮らしに活用できるよう、人々の健康と福祉を真剣に考えて、これまで独自研究で答えを導き出し、商品開発を行い、販売を行ってきました。経済優先の考え方を重視することなく、高気密住宅等での畳素材のあり方、人々の健康性、安全性などを最大のテーマとして取り組んできました。湿度の高いこの国での自然素材にまつわる農業問題、ダニやカビ問題などが存在することを重要視し解決策を考えてきました。

私たちが選んだのは、日本人の暮らしのために、湿度環境に影響のない化学素材の畳表です。**自然素材ではかなわなかった「農業からの解放」**を実現し、ダニやカビ、雑菌も駆除できる素材を採用。

これまで畳は汚れたら交換するという発想でしたが、畳を洗えるものにしたのです。人間の健康と衛生、快適さに寄り添い、50年、100年先の地球環境を守るため、農業を使用せず、洗いながらできるだけ長期間使用できる商品づくりを追求し続けています。乳児・幼児、高齢者だけでなく、アレルギーや持病のある方々にも安心してご使用いただけるものこそ、すべての方々の豊かな住生活を実現できる商品であると確信しております。

私たちは、畳メーカーとして、生産した商品がその役割を終えるときまで責任を持つことが使命であると考えております。お客様にはできるだけ商品を長くご使用いただけるようサポートし、最終的には自社工場で商品の完全リサイクルを実現できるよう2023年までに、商品回収再生化システムを完成することを目標にしております。

畳という側面から、人の健康、福祉、つかう責任、つくる責任をしっかりと見つめて、できるだけ地球環境を守るように、微力ながら持続可能かつ環境負荷をおさえた企業活動を積極的に行ってまいります。

Sustainability

サステイナブルな暮らしへ



無農薬無添加 人にやさしく

人の健康を第一に添加物や農薬を排除した素材を使い、安全性を最重視した畳です。



長寿命 地球にやさしく

使い捨てにすることなく洗いながら、長期間ご使用頂くロングライフ商品の畳です。



リサイクル 資源を大切に

資源を無駄にせず廃棄ごみも活用し、商品再生化リサイクルに取り組んでおります。

専門医師との研究から生まれた

除菌
でき
る



おり座は、次亜塩素酸でこまめに除菌ができます。

ウイルス対策も毎日、アルコール除菌ができます。
次亜塩素酸ナトリウムでも除菌が可能です。
次亜塩素酸ナトリウム消毒を行う場合は、
使用後水拭きを行いましょう。（厚生省ホームページ参照）



厚生労働省ホームページより



ノンアレルギー予防の畳「おり座」

洗
え
る



おり座は、洗剤とたわしでゴシゴシ洗えます。

ダニやカビをなくすためには、シミや汚れを適切に取り除くことが必要です。
シミ等を見つけたら、せっけんを泡立てて、たわしでゴシゴシ洗うことができます。
シミや汚れを取り除くことはアレルギー予防につながります。



敷いたままで洗える畳は動画をご覧ください

新しい時代に求められる畳の

畳は消耗品ではなく、どれだけ長くご使用いただけるかが重要です。
また、健康的な生活のために、やわらかさや滑りにくさも大切に考えました。

や
わ
ら
か
い

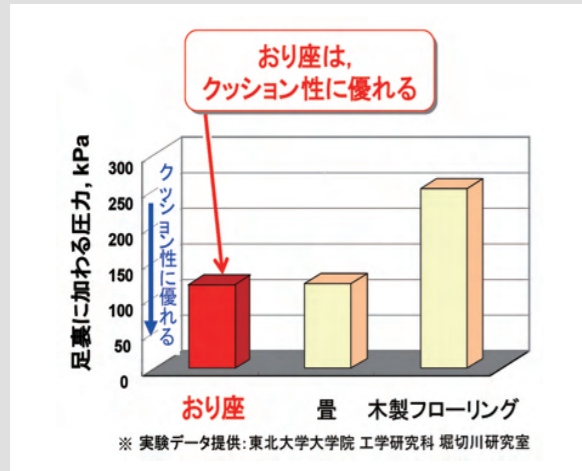

畳の適度な柔らかさは、歩行時に安定感を与え、もしもの転倒時でも優しく受け止めてくれる安心感があります。

おり座は、従来の畳（い草畳）と同等のクッション性があり、木製床材（フローリング等）の約2.0倍の「クッション性」が証明されています。

実験データ提供: 東北大学大学院 工学研究科 堀切川研究室

「畳は滑るから怖い」とよく言われますが、おり座はその弱点を解消しました。

おり座は、い草畳や他社の化学畳等の約1.5倍、木製床材（フローリング等）の約2.0倍の「滑りにくさ」が証明されています。

実験データ提供: 東北大学大学院 工学研究科 堀切川研究室

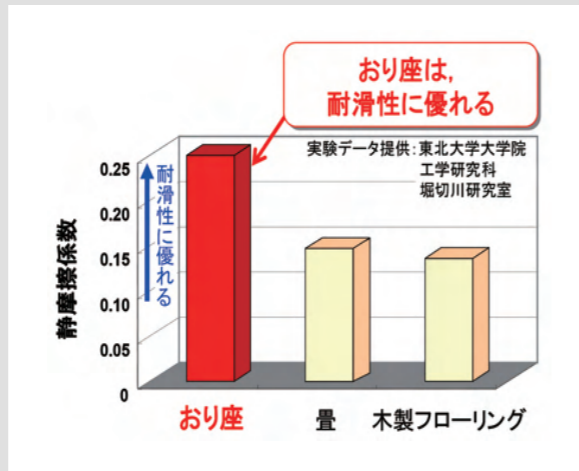

す
べ
り
く
い

Designギャラリー&価格表

たくさんの種類の中から、お好きなサイズ、カラー、デザインを検索し、ご予算に合わせたデザインをお選びいただけます。価格やプラン図がすぐに印刷できますのでログインしてご利用ください。

<http://www.oryza-j.co.jp/ic/>
パスワード: oryza.ic

Confort
Design Mat
ORYZA

デザイナーコー・ディネーター
専用WEB

常識はコストパフォーマンス

丈夫



天然い草の約5倍、他社人工畳の2倍以上の耐久性、車椅子走行も可能な強さがあります。
最終的にはコストダウンにつながります。

除菌の仕方・掃除の仕方お客様のお声を動画でご紹介いたします。

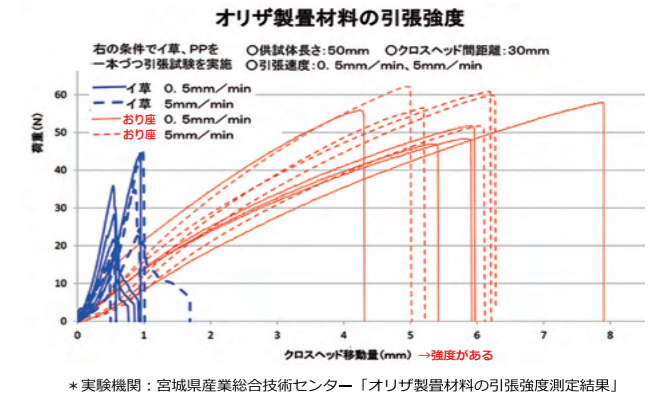

ランニングコスト比較					
	5年	10年	15年	20年	25年
一般的な天然畳	毛羽立ち、汚れ等が生じ、畳替えコスト発生				
一般的な人工畳	毛羽立ちや汚れ浸透が目立ち、表面交換コスト発生				
一般的な紙畳	防汚表面コーティングの剥離により、防汚効果が薄れ、汚れ浸透のため、表面交換コスト発生				
おり座	水拭き可能で、たわしや洗剤でもとことん洗浄可能ですので、汚れやシミを取り除くことが可能です。適切なメンテナンスにより、かなりの長期間において、余計な交換コストはかかりません。				

*当社実験データ

短冊 1 tanzaku 1

tsudoい 集い



#601オモテ・ウラ



#500・504・513

よりナチュラルな床生活のための
やわらかな心地よいデザインカラー

シンプルな自分らしい生活がここからはじまります

ちどり大風車 chidori daihuusya



460 ・ 490 ・ 900

紋様は千鳥が連なって
飛んでいるように見える形の格子柄

お好きな空間にご自由に畳をいただくための
ちどり格子紋様は
究極のおしゃれ感をお楽しみいただけます

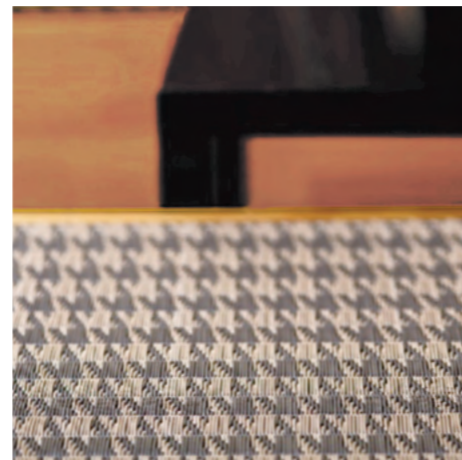

901

karamiori ichimatsu からみ織 市松

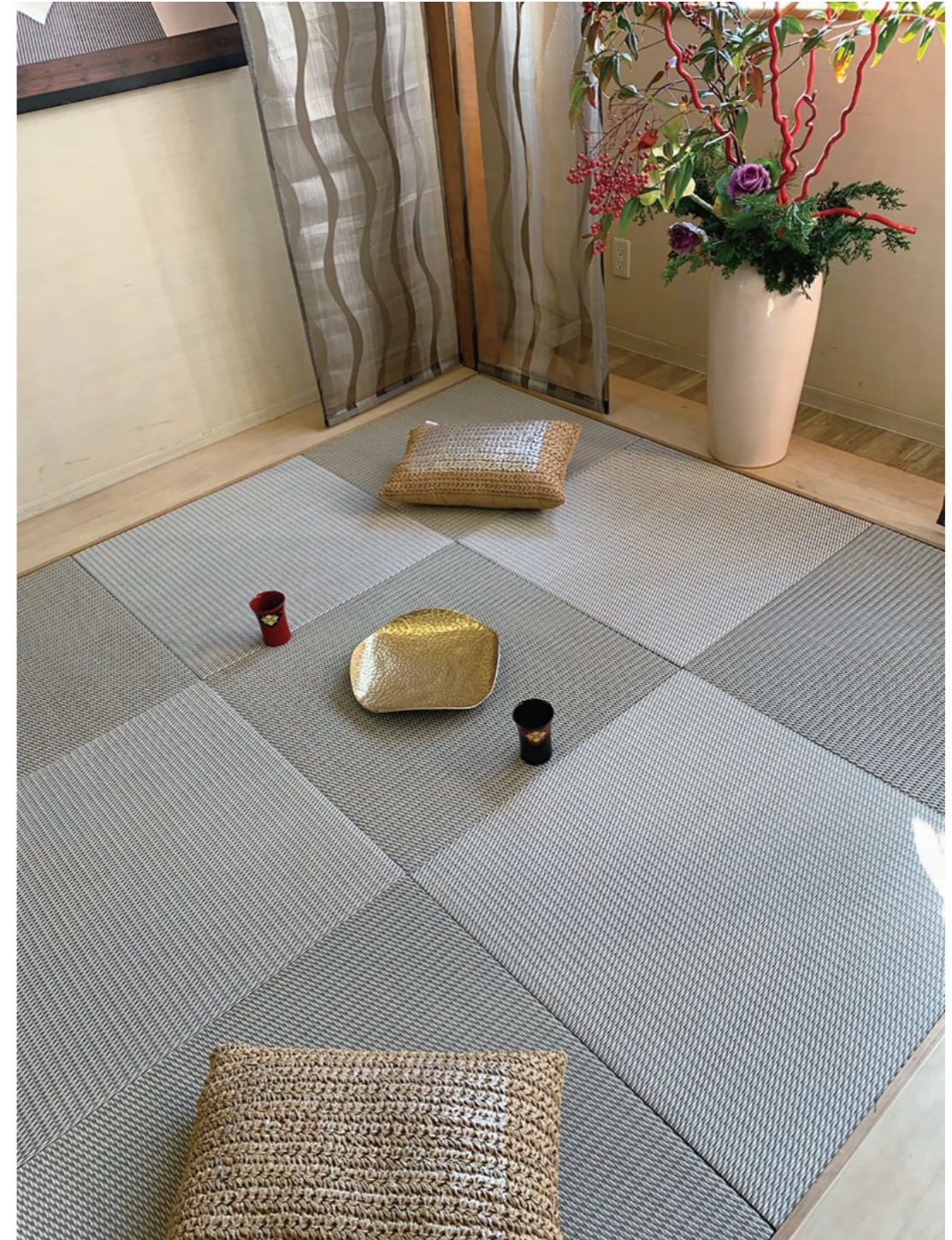

504

Monyoシリーズのからみ織タイプは
洋室にも馴染みやすく 高級感が醸し出されます
傷も目立ちにくく 長期間ご使用のための新しいバージョンです
市松デザインも からみ織でよりモダンな雰囲気

子持ち縞

komochi shima



54・402・507

マンションの洋室を おり座の空間へ
インテリアに合わせてよりすっきりと
したデザインをセレクトしてください

空間が一段といごこちがよくなります
子育てにもお客様のゲストルームにも
活用できます

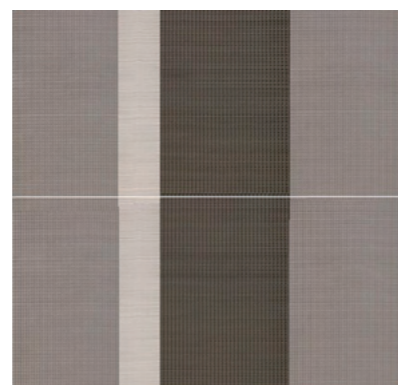

507・508・514

kakoi karakusa 囲いからくさ



504・507・602

敷き込み型でも置き型でも埋め込み型でも
絨毯感覚のデザインがご使用いただけます

Monyoシリーズのからくさ紋様は
柄どおしのつながりがあり
お部屋はより広く感じられます

あきのこない茶系などで

市松
ichimatsu



511

Monyoシリーズの市松柄は
一段と高級感があります

洋室にも和室にも
しっくり馴染みます



507

tanzaku II 短冊 2



120・508・703ウラ

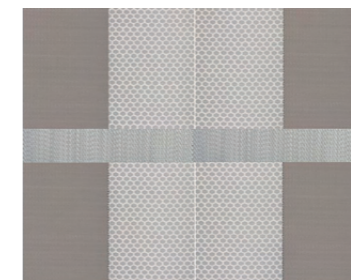

490・507・702ウラ

きっこう滝縞 kikkou takishima



#513・520・701ウラ

シニア世代に人気の高い やわらかな床のベッドルーム

歩行感も快適なうえ 衛生管理やメンテナンスも
しやすいですので 癒しの寝室になります



#513・520・701ウラ

新しい在宅介護のあり方
機能的で 且つ明るくやさらかな場所

水に強い畳ですので 洗面所にも活用できます

波 nami

kikkou takishima きっこう滝縞



#502・504・508



#514・701ウラ

ハイブランドソファなどにも自然に調和する
からみ織ならではの質感です

お子様のアレルギー予防にも最適な敷物として

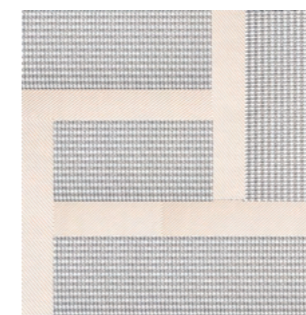

#900・513

白やベージュのナチュラルさと紋様の優美さ
北欧調のインテリアとしても
お楽しみいただけます

囲いからくさ kakoi karakusa



420 ・ 490 ・ 604

kakoi karakusa 囲いからくさ



504 ・ 507 ・ 602

洋室でのお手軽な畳空間に
からくさ紋様はどのようなインテリアにも
合わせることができます



54 ・ 601

棒縞 boushima



506

karakusa itcimatsu からくさ市松



603オモテ・ウラ

ちどり市松 chidori ichimatsu



900

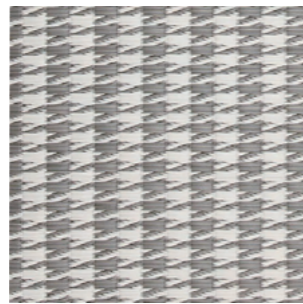

900

hishi boushima ひし棒縞



802 · 102

波 Nami

higaki 桧垣



#52・54・55



#500・510

端正で美しい ゲストルームとして
おもてなしの和空間



#520・401

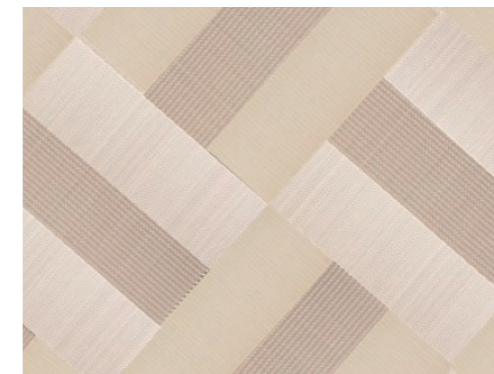

#500・520・513

三
柵
mimasu



#46・102・204

koushi 格子



#46・47・60・202

free wave フリーウェイブ

子
持
縞
komotishima



#46・102・202



#45・47・60・202

三
枳
mimasu



45 · 47 · 51

自宅の中の本格リビング和室



450 · 510 · 507

benkei koushi 弁慶格子



45 · 47 · 300



206 · 470 · 480

端正で品格ある和の空間へ

間道 2 Kandou2

Heritsuki 縁付き



46・47・200



200・オリザベージュ縁

古典的な和室も
上品なカラーでより華やかに



47・48・301



#404

オーソドキシィで格調高い縁のついた
デザインで大胆な色柄づかいの楽しみ方

滝縞
takishima



#46・47・53

波
nami



#46・53・47

くつろぎの
リビング



#500・513・520

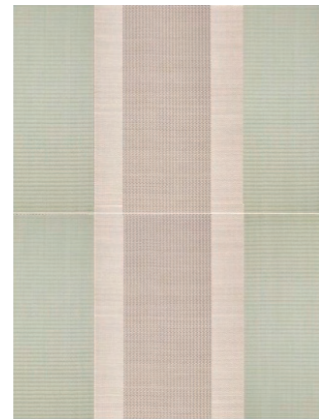

#501・504・513



#47・49・55・56

洋室の中に溶け込む
より自由度の高い design

波 nami

tanzaku 2 短冊2



#402・490



#33・46・80

くつろぎ空間 開放的なデザイン



#450・205



#22・500・508

白をベースにした明るいテクスチャー
軽やかにナチュラルにフィットします

間道 2 kandou2



22・33・54・80・102・112

マンションリビングにフローリングの上に全て敷き詰めて

除菌シートで拭くだけで衛生空間になりますので
真に清潔で、やわらかく安らかに快適に

kandou 2 間道 2



22・33・54・80・102・112

汚れたら洗うこともできますので
お子様の小さな時から ご成長期と
長期間のアレルギー予防につながる商品です

handblend ichimatsu ハンドブレンド 綾織市松

波 nami



200 ・ 204 ・ 500

北欧の家具に合わせて
違和感がなく自然に溶け込む 畳ライフ



#208

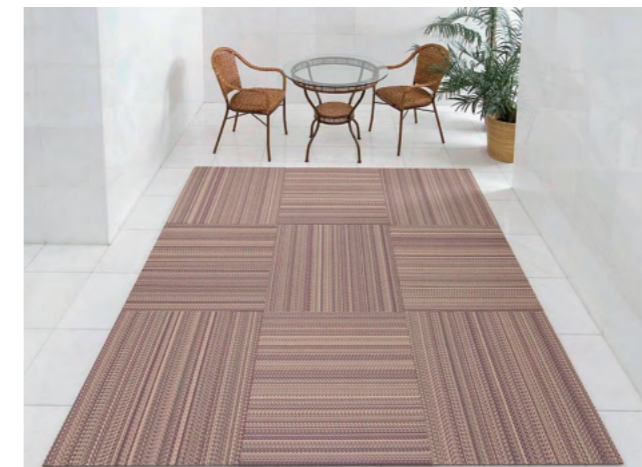

#202

ノンコーナー 子持ち縞 non corner komochishima



#208・514・701ウラ

non corner flower ノンコーナー フラワー



#46・47・53

角がないノンコーナーシリーズは
洋室でも使いやすくなりました

デザインも豊富に新発売しました
床には吸引シールで蜜着させて固定しますので
ずれずにご使用いただけます



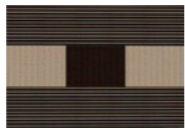
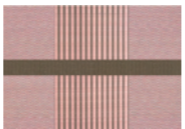

オーダータイプ おり座 価格表

3畳 [W~1800 x L~2700 x t15~] * 上段数字は税別価格、下段(数字)は税込価格です。[単位:円]
* 採寸~設置の費用が含まれます。

定番デザイン (レギュラー)

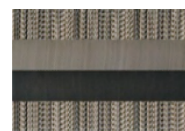
 短冊 1 112,900~122,800 (124,190~135,080)	 短冊 3 206,200 (226,820)	 短冊 2 205,200 (225,720)
---	---	---

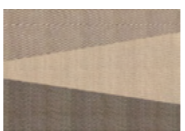
定番デザインタイプ

 棒織 128,800 (141,680)	 結び文 139,700 (153,670)	 子持ち織 157,200 (172,920)
 大風車 181,100 (199,210)	 間道 2 185,500 (204,050)	 滝織 192,500 (211,750)
 両滝織 216,000 (237,600)	 繋ぎ 216,000 (237,600)	 小波 259,700 (285,670)
 滝織 264,000 (290,400)	 波 325,000 (357,500)	 フリーウェイブ 347,000 (381,700)

スタンダード (市松敷き)

 半畳市松 平織 #1~10 165,000 (181,500)	 半畳市松 綾織・縞織 #21~80 160,800 (176,880)	 半畳市松 ハンドブレンド織 #200~405 174,000 (191,400)
---	---	--

スタンダード (ヘリ付き新規)

 縁(新規) 平織 #1~10 103,500 (113,850)	 縁(新規) 綾織・縞織 #21~80 100,800 (110,880)	 縁(新規) ハンドブレンド織 #200~405 107,400 (118,140)
--	--	---





オーダータイプ おり座 価格表

* 上段数字は税別価格、下段(数字)は税込価格です。[単位:円] [W~2700 x L~2700 x t15~] **4.5畳**
* 採寸~設置の費用が含まれます。

(レギュラー) 定番デザイン

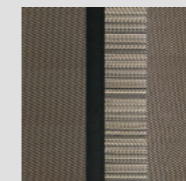
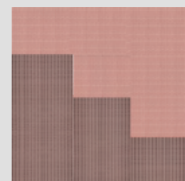
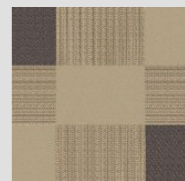
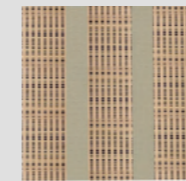
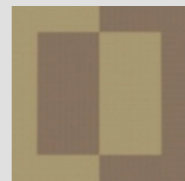
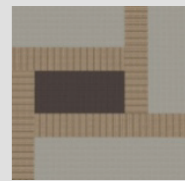
 短冊 1 186,000 (204,600)	 短冊 3 206,200 (226,820)	 短冊 2 239,000 (262,900)
---	---	---

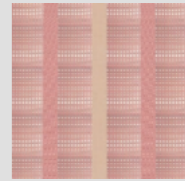
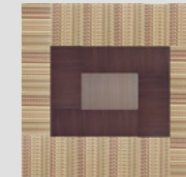
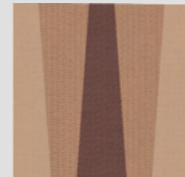
定番デザインタイプ

 子持ち織 258,600 (284,460)	 階段 223,700 (246,070)	 格子 1 269,500 (296,450)
 滝織 281,500 (309,650)	 工字繋ぎ 303,300 (333,630)	 繋ぎ 303,300 (333,630)
 波 1 321,900 (354,090)	 格子 2 328,000 (360,800)	 間道 2 338,000 (371,800)
 三枳 358,000 (393,800)	 波 2 368,000 (404,800)	 フリーウェイブ 490,000 (539,000)

(市松敷き) スタンダード

 半畳市松 平織 #1~10 247,500 (265,320)	 半畳市松 綾織・縞織 #21~80 241,200 (265,320)	 半畳市松 ハンドブレンド織 #200~405 261,000 (287,100)
---	---	--



(ヘリ付き新規) スタンダード

 縁付き(新規) 平織 #1~10 163,000 (179,300)	 縁付き(新規) 綾織・縞織 #21~80 158,400 (174,240)	 縁付き(新規) ハンドブレンド織 #200~405 169,400 (186,340)
--	--	---





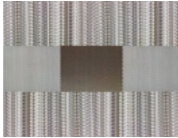

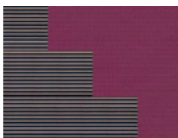
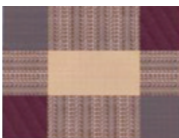

オーダータイプ おり座 価格表

6畳 [W~ 2700 × L~ 3600 × t 15 ~] * 上段数字は税別価格、下段(数字)は税込価格です。[単位:円]
* 採寸~設置の費用が含まれます。

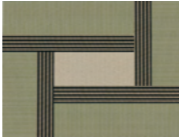
定番デザイン (レギュラー)

	短冊 1 239,000 (262,900)		短冊 3 279,900 (307,890)		短冊 2 285,900 (314,490)
---	------------------------------	---	------------------------------	--	------------------------------

定番デザインタイプ

	子持縞 258,600 (284,460)		階段 223,700 (246,070)		格子 1 269,500 (296,450)
	滝縞 281,500 (309,650)		工字繋ぎ 303,300 (333,630)		繋ぎ 303,300 (333,630)
	波 1 321,900 (354,090)		格子 2 328,000 (360,800)		間道 2 338,000 (371,800)
	三柵 358,000 (393,800)		波 2 368,000 (404,800)		フリーウェイブ 490,000 (539,000)

スタンダード (市松敷き)

	半畳市松 平織 #1~10 330,000 (363,000)		半畳市松 綾織・縞織 #21~80 321,600 (353,760)		半畳市松 ハンドブレンド織#200~405 348,000 (382,800)
---	--	---	--	--	--

スタンダード (ヘリ付き新規)

	縁付き (新規) 平織 #1~10 207,000 (227,700)		縁付き (新規) 綾織・縞織 #21~80 201,600 (221,760)		縁付き (新規) ハンドブレンド織#200~405 204,800 (225,280)
---	--	---	--	--	--







オーダータイプ おり座 価格表

* 上段数字は税別価格、下段(数字)は税込価格です。[単位:円] [W~ 3600 × L~ 3600 × t 15 ~] 8畳
* 採寸~設置の費用が含まれます。

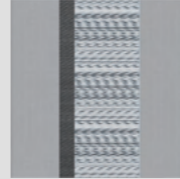
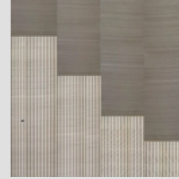
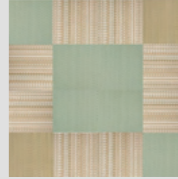
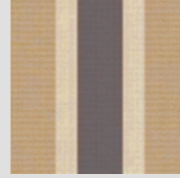
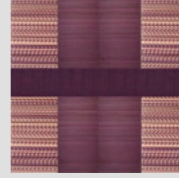
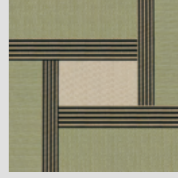
(レギュラー) 定番デザイン

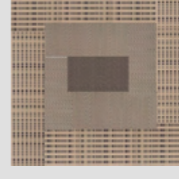
	間道 307,700 (338,470)		短冊 1 314,200 (345,620)		短冊 3 314,200 (345,620)
---	----------------------------	---	------------------------------	---	------------------------------

定番デザインタイプ

	子持縞 325,200 (357,720)		階段 344,300 (378,730)		格子 1 345,900 (380,490)
	滝縞 352,400 (387,640)		短冊 2 374,300 (411,730)		繋ぎ 429,600 (472,560)
	格子 2 452,800 (498,080)		三柵 454,400 (499,840)		間道 2 523,700 (576,070)
	工字繋ぎ 540,000 (594,000)		波 2 568,900 (625,790)		フリーウェイブ 787,500 (866,250)

(市松敷き) スタンダード

	半畳市松 平織 #1~10 444,000 (488,400)		半畳市松 綾織・縞織 #21~80 428,800 (471,680)		半畳市松 ハンドブレンド織#200~405 464,000 (510,400)
---	--	---	--	---	--

(ヘリ付き新規) スタンダード

	縁付き (新規) 平織 #1~10 276,000 (303,600)		縁付き (新規) 綾織・縞織 #21~80 268,800 (295,680)		縁付き (新規) ハンドブレンド織#200~405 286,400 (315,040)
---	--	---	--	---	--

パネルタイプ おり座 価格表 (フローリングに置いて使用)

2畳 [W~1600 × L~2000 × t15~] * 上段数字は税別価格、下段(数字)は税込価格です。[単位:円]

定番デザイン (レギュラー)



短冊 1
69,000~83,000
(75,900~91,300)

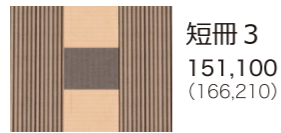

短冊 3
151,100
(166,210)



短冊 2
121,000
(133,100)

定番デザインタイプ



棒縞 1
107,000
(117,700)

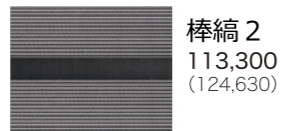

棒縞 2
113,300
(124,630)

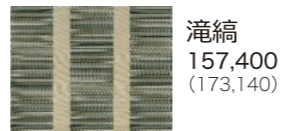

滝縞
157,400
(173,140)



風車
128,800
(141,680)

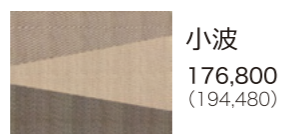

小波
176,800
(194,480)



波
176,800
(194,480)

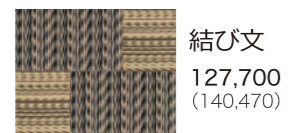

結び文
127,700
(140,470)

スタンダード (市松敷き)



半畳市松
平織 #1~10
102,000
(112,200)



半畳市松
綾織・縞織 #21~80
98,400
(108,240)



半畳市松
ハンドブレンド織#200~405
107,200
(117,920)

スタンダード (ヘリ付き新規)



縁付(新規)
平織 #1~10
61,600
(67,760)



縁付(新規)
綾織・縞織 #21~80
60,800
(66,880)



縁付(新規)
ハンドブレンド織#200~405
63,000
(69,300)

パネルタイプ おり座 価格表 (フローリングに置いて使用)

* 上段数字は税別価格、下段(数字)は税込価格です。[単位:円] [W~1800 × L~2700 × t15~] 3畳

(レギュラー) 定番デザイン



短冊 1
104,700~111,300
(115,170~122,430)

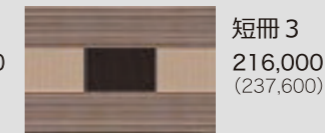

短冊 3
216,000
(237,600)



短冊 2
241,800
(265,980)

定番デザインタイプ

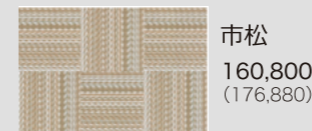

市松
160,800
(176,880)

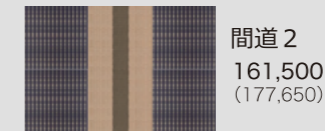

間道 2
161,500
(177,650)



滝縞
183,300
(201,630)

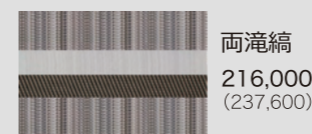

両滝縞
216,000
(237,600)

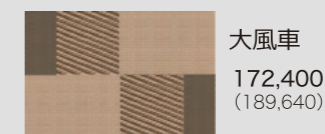

大風車
172,400
(189,640)

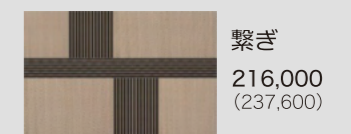

繋ぎ
216,000
(237,600)

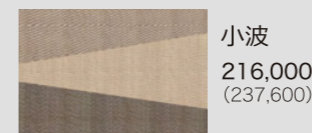

小波
216,000
(237,600)

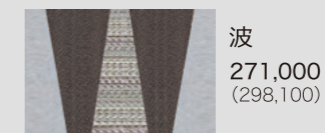

波
271,000
(298,100)



フリーウェイブ
325,200
(357,720)

(市松敷き) スタンダード



半畳市松
平織 #1~10
153,000
(168,300)



半畳市松
綾織・縞織 #21~80
147,600
(162,360)



半畳市松
ハンドブレンド織#200~405
160,800
(176,880)

(ヘリ付き新規) スタンダード



縁付き(新規)
平織 #1~10
92,400
(101,640)



縁付き(新規)
綾織・縞織 #21~80
91,200
(100,320)



縁付き(新規)
ハンドブレンド織#200~405
94,500
(103,950)

2019 New Collection
Mon'yosereiS

デザイン アレンジプラン & 価格

上品で優雅な 日本美をテーマとした
 ニュー織物シリーズ

おり座オリジナルデザインにアレンジしますと
 一段とおしゃれ感が高まります

傷が大変目立ちにくく
 バージョンアップしたのも特徴です



Comfort Design Mat ORYZA

Mon'yo_{sereiS} からくさ紋様

敷き込み型 デザインアレンジ & 価格



からくさ 短冊 1

畳	税抜/円	税込/円
3	116,400	128,040
4.5	182,000	200,200
6	232,800	256,080
8	310,800	341,880



からくさ 短冊 3

畳	税抜/円	税込/円
3	194,000	213,400
4.5	252,000	277,200
6	271,600	298,760
8	310,800	341,880

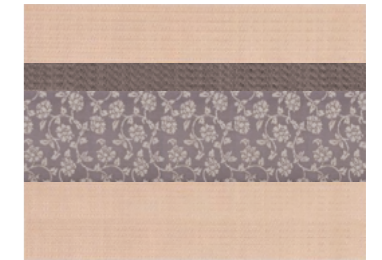

からくさ 子持ち縞

畳	税抜/円	税込/円
3	198,000	217,800
4.5	258,600	284,460
6	281,500	309,650
8	325,200	357,720

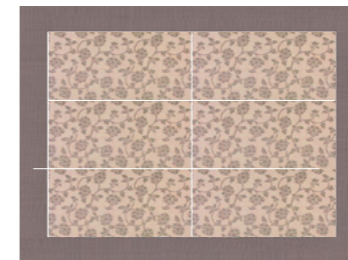

からくさ 囲い市松

畳	税抜/円	税込/円
3	221,000	243,100
4.5	268,000	294,800
6	270,000	297,000
8	352,400	387,640

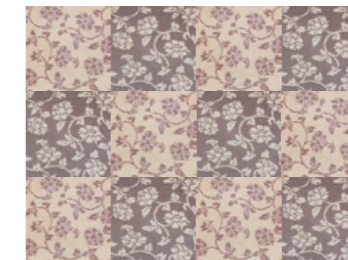

からくさ 市松

畳	税抜/円	税込/円
3	160,800	176,880
4.5	241,200	265,320
6	321,600	353,760
8	428,800	471,680



からくさ 滝縞

畳	税抜/円	税込/円
3	195,200	214,720
4.5	281,500	309,650
6	303,300	333,630
8	352,400	387,640

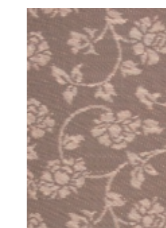

*カラーの一部になりますので、その他サンプル帳でご確認下さい。
 *3畳サイズは、商品金額¥180000以下の場合、小口出帳料が発生しますのでご了承のほどお願いします。



Mon'yo_{sereiS} きっこう紋様

敷き込み型 デザインアレンジ & 価格



きっこう 短冊1

畳	税抜/円	税込/円
3	116,400	128,040
4.5	182,000	200,200
6	232,800	256,080
8	310,800	341,880

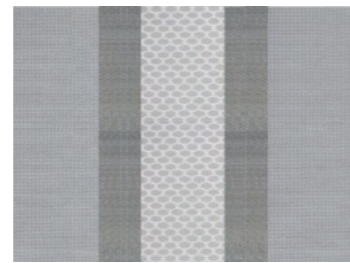

きっこう 滝縞1

畳	税抜/円	税込/円
3	195,200	214,720
4.5	281,500	309,650
6	303,300	333,630
8	352,400	387,640

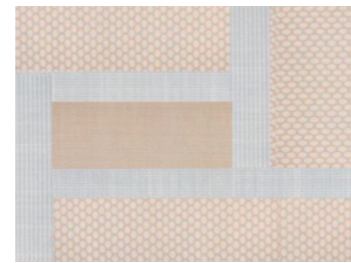

きっこう 繋ぎ

畳	税抜/円	税込/円
3	216,000	237,600
4.5	303,300	333,630
6	347,000	381,700
8	429,600	472,560



きっこう 滝縞2

畳	税抜/円	税込/円
3	264,000	290,400
4.5	281,500	309,650
6	303,300	333,630
8	352,400	387,640



きっこう 短冊2

畳	税抜/円	税込/円
3	205,200	225,720
4.5	239,000	262,900
6	285,900	314,490
8	374,300	411,730



きっこう 短冊1

畳	税抜/円	税込/円
3	232,800	256,080
4.5	248,000	272,800
6	268,000	294,800
8	310,800	341,880

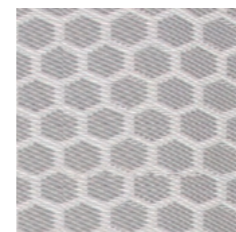
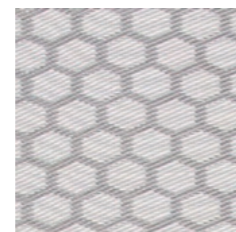

*カラーの一部になりますので、その他サンプル帳でご確認下さい。

*3畳サイズは、商品金額¥180000以下の場合、小口出帳料が発生しますのでご了承のほどお願いします。



Mon'yo_{sereiS} からみ紋様

敷き込み型 デザインアレンジ & 価格

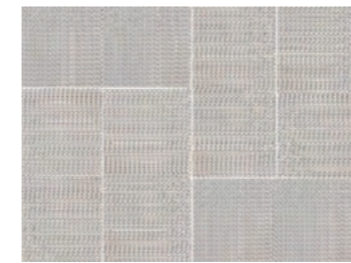

からみ 短冊1

畳	税抜/円	税込/円
3	116,400	128,040
4.5	182,000	200,200
6	232,800	256,080
8	310,800	341,880



からみ 市松

畳	税抜/円	税込/円
3	160,800	176,880
4.5	241,200	265,320
6	321,600	353,760
8	428,800	471,680

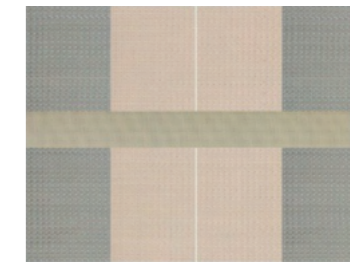

からみ 短冊2

畳	税抜/円	税込/円
3	205,200	225,720
4.5	239,000	262,900
6	232,800	256,080
8	310,800	341,880

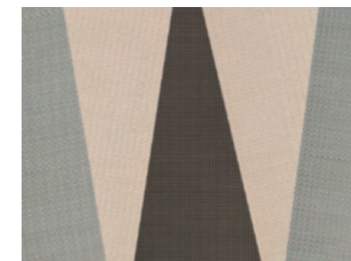

からみ 波

畳	税抜/円	税込/円
3	325,000	357,500
4.5	368,000	404,800
6	398,000	437,800
8	568,900	625,790

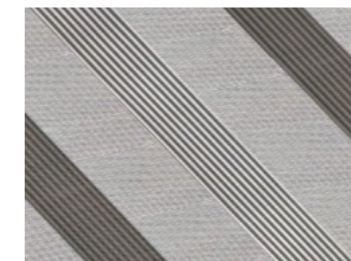

からみ 桧垣

畳	税抜/円	税込/円
3	347,000	381,700
4.5	490,000	539,000
6	596,000	655,600
8	787,500	866,250

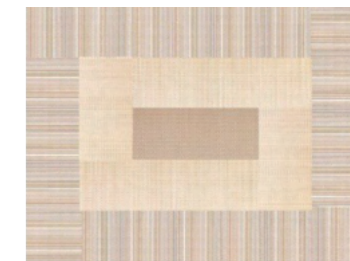

からみ 三折

畳	税抜/円	税込/円
3	298,000	327,800
4.5	358,000	393,800
6	388,000	426,800
8	454,400	499,840

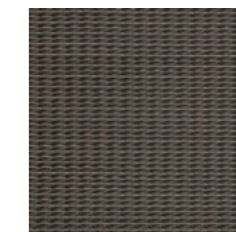
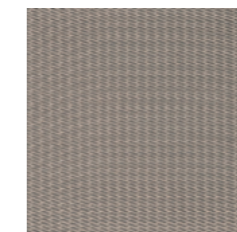
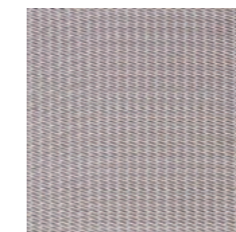
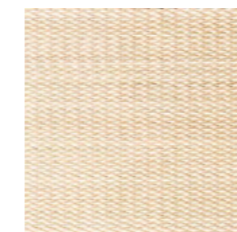

*カラーの一部になりますので、その他サンプル帳でご確認下さい。

*3畳サイズは、商品金額¥180000以下の場合、小口出帳料が発生しますのでご了承のほどお願いします。



Mon'yo_{sereiS} ひし紋様

敷き込み型 デザインアレンジ & 価格



ひし 短冊1

畳	税抜/円	税込/円
3	130,800	143,880
4.5	194,000	213,400
6	247,000	271,700
8	315,700	347,270



ひし 滝縞

畳	税抜/円	税込/円
3	192,500	211,750
4.5	281,500	309,650
6	298,000	327,800
8	352,400	387,640



ひし 子持ち縞

畳	税抜/円	税込/円
3	165,200	181,720
4.5	266,600	293,260
6	289,500	318,450
8	333,200	366,520



ひし 短冊2

畳	税抜/円	税込/円
3	213,200	234,520
4.5	247,000	271,700
6	293,900	323,290
8	381,000	419,100

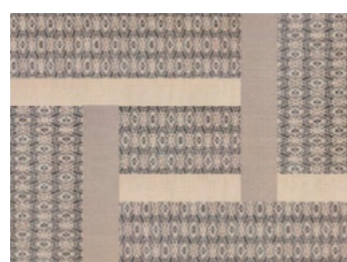

ひし 繋ぎ

畳	税抜/円	税込/円
3	224,000	246,400
4.5	311,300	342,430
6	232,800	256,080
8	310,800	341,880

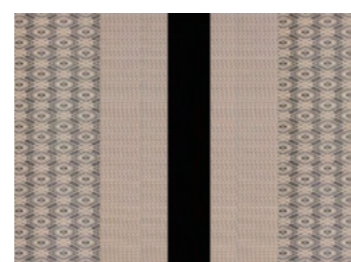

ひし 間道

畳	税抜/円	税込/円
3	193,500	213,950
4.5	281,500	309,650
6	299,000	328,900
8	353,500	388,850

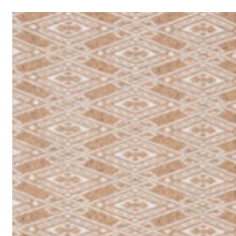

*カラーの一部になりますので、その他サンプル帳でご確認下さい。
*3畳サイズは、商品金額¥180000以下の場合、小口出帳料が発生しますのでご了承のほどお願いします。



Mon'yo_{sereiS} ちどり紋様

敷き込み型 デザインアレンジ & 価格

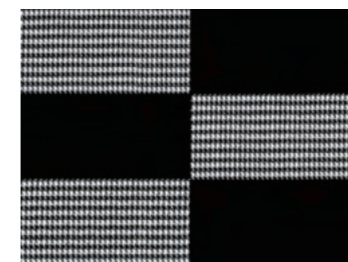

ちどり 短冊1

畳	税抜/円	税込/円
3	130,800	143,880
4.5	194,000	213,400
6	247,000	271,700
8	315,700	347,270

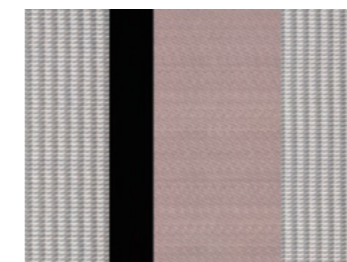

ちどり 滝縞

畳	税抜/円	税込/円
3	165,200	181,720
4.5	266,600	293,260
6	289,500	318,450
8	333,200	366,520

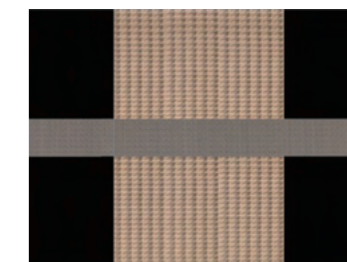

ちどり 短冊2

畳	税抜/円	税込/円
3	213,200	234,520
4.5	247,000	271,700
6	293,900	321,530
8	381,000	419,100

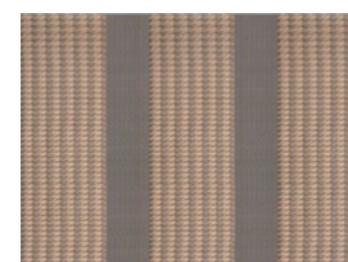

ちどり 滝縞

畳	税抜/円	税込/円
3	200,500	220,550
4.5	289,500	318,450
6	311,300	342,430
8	360,400	396,440

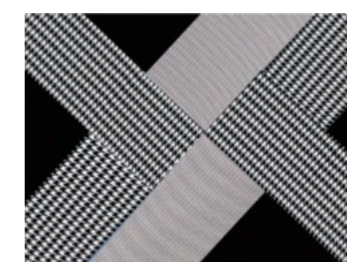

ちどり 結び文

畳	税抜/円	税込/円
3	347,000	381,700
4.5	490,000	539,000
6	596,000	655,600
8	787,550	866,305

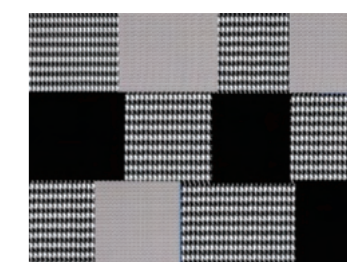

ちどり 格子3

畳	税抜/円	税込/円
3	167,400	184,140
4.5	250,000	275,000
6	334,800	368,280
8	446,400	491,040

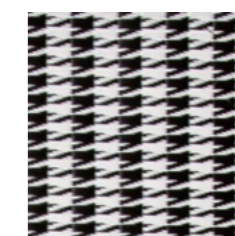
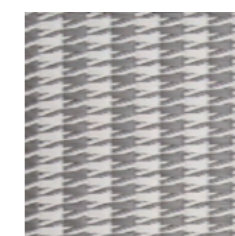

*カラーの一部になりますので、その他サンプル帳でご確認下さい。
*3畳サイズは、商品金額¥180000以下の場合、小口出帳料が発生しますのでご了承のほどお願いします。





健康的な暮らしのために

ORYZA は健康を害するおそれのある防虫剤、コーティング、染料などの化学薬品を一切、添加していません。

当然のように思われるかもしれませんが、従来の畳では当たり前ではなかったことです。その理由はダニ。天然い草、天然藁を使った畳では、畳中の含水量が 13% 以上になるとダニが発生するという実験結果が報告されています。そのため、天然畳では高い湿度下でもダニを除去できる防虫処理が施されています。化学物質を使わずにダニの発生を効果的に抑えられる天然畳は、ほとんど存在しません。

「住む人の健康を床から支えたい」。ORYZA はそうした思いのもと、アレルギー専門医やシックハウス研究者と協力して有害な化学物質を使わず、ダニやカビの発生を抑制する素材や構造を長年にわたって研究し、揮発性物質の発生を限りなくゼロに近づけることに成功しました。また、汚れが浸透しないのでコーティング等も必要ありません。清潔な床面から、住む人にきれいな空気を届けます。



- 不使用
- 防虫剤
- コーティング
- 染料



洗っても擦っても、変わらない品質

水洗いできることが、人工畳の最も重要な要素と考える ORYZA。

非水浸透性のポリプロピレン畳糸を編み込んだ素材でできた表面は、水洗いしても水分を内部に浸透させず、汚れを滌水。さらにタワシでゴシゴシ洗っても全く問題ない強度を実現しています。水だけでなく、エタノール消毒、アルコール消毒、次亜塩素酸ナトリウム配合の漂白剤も使用可能。雑菌を徹底的に排除し、ダニやカビを発生させません。

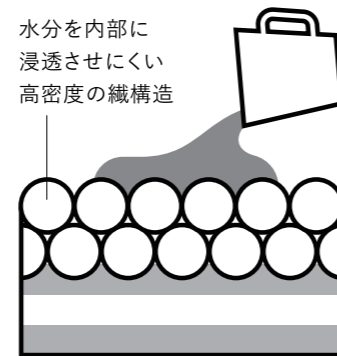

オリザ断面



- 水
- タワシ
- エタノール
- 漂白剤
- アルコール
- 中性洗剤



強さは人へのやさしさ

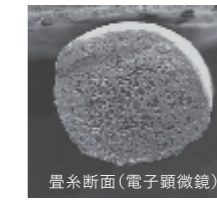

畳糸断面(電子顕微鏡)

耐久性の高さと長寿命。車椅子で走行してもへこみが残りにくい、強靱な構造を持っています。また天然畳の約 5 倍、が 5 年で畳裏返し、一般的な人工畳の 2 倍程度の強度があります。約 20 年以上も交換の必要なし、と耐久性も抜群。太陽光による色褪せもほとんど発生しません。お客様のメンテナンスコストを抑え、資源を大切にしたいという思想の表れです。

- 車椅子 OK
- 床暖房対応



足もとに柔らかさと確かさを

ORYZA は従来畳の約 1.5 倍、フローリングの約 2 倍にあたるの滑りにくさを実現しています。さらにクッション性もフローリングの約 2 倍。柔らかな床面で小さなお子様や高齢の方、ペットにも安心してお使いいただけます。

実験データ提供：東北大学大学院 工学研究科 堀切川研究室

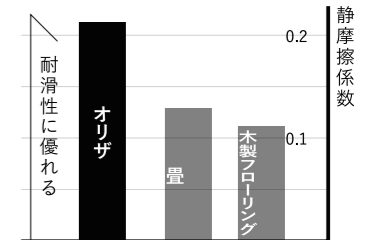

夢をかなえる無限のデザインとセミオーダーシステム

豊富なテクスチャーや糸色、織り方から選べ、無限のバリエーションが広がるオーダーメイドのフロアデザイン。和室、洋室とわず、あらゆるインテリアにとけこむデザインをお楽しみいただけます。また、お客様の部屋の形状にぴったり合わせるために、ORYZA では独自に採寸・割付・製造方法を開発。デザインと現場施工を一体化し、思い通りのセミオーダーに対応します。



高い品質を維持する一貫生産体制

当社では、安全性の高い畳糸(ポリプロピレン製)を一から製造し、畳表織りまですべての工程を自社で行っています。一貫した国内自社



工場生産にこだわるのは、品質を追求するため、そして日本の文化を守るため。工場からご自宅に届き、施工されるまで、徹底した品質管理を実現しています。