

選挙の記録

令和5年4月23日執行
大田区議会議員選挙
大田区長選挙

令和5年6月4日執行
東京都議会議員補欠選挙

大田区選挙管理委員会

は し が き

今年度は、統一地方選挙の後半戦として令和5年4月23日に大田区議会議員・大田区長選挙が行われ、更に令和5年6月4日には東京23区では平成15（西暦2003）年以来20年ぶりとなる単独での東京都議会議員補欠選挙が行われました。

区議会議員・区長選挙は、国や都の選挙と異なり、執行計画の策定から、立候補予定者説明会、立候補受付、政治活動及び選挙運動、そして当選証書の授与まで、全てを区の選挙管理委員会の責任において行う、いわゆる自前選挙となります。

特に、区議会議員選挙では定数50名に対し82名が立候補、区長選挙では現職が引退を表明し、現職の都議会議員2名を含め3名が立候補し、激しい選挙戦が繰り広げられたことにより事務局には連日様々なお問合せやご意見が寄せられました。

投票率は、区議会議員選挙が45.65%（前回42.74%）、区長選挙が45.65%（前回42.73%）と、それぞれ前回より2.91ポイント、2.92ポイント増加し、過去に類を見ない候補者数の多さなど、その熱戦を反映した結果となりました。

一方、都議会議員補欠選挙は現職の都議会議員2名が区長選に立候補したことによる欠員を補充するため、事由の発生から50日以内と短期間で執行する選挙となりました。投票率は、単独の補欠選挙ということもあり25.33%に止まり、課題の残る結果となりました。しかし、平成15年に他区で行われた単独補欠選挙の投票率23.61%と比較すれば、1.72ポイントの増となりました。

統一地方選挙と休む間もなく行った都議会議員補欠選挙を無事に終えることができたのは、様々な形で支えていただいた多くの皆様方のお力のおかげであり、心から感謝申し上げます。特に、投・開票所等で従事いただいた地域の皆様や職員には急遽日程を調整していただきました。そのご協力がなければ、効率的に準備を進めることはできませんでした。

今年度の選挙の概要を「選挙の記録」としてまとめましたので、ご高覧いただき、ご活用いただければ幸いです。

今後とも選挙事務の執行に、ご理解とお力添えを賜りますようお願い申し上げます。

令和6年3月

大田区選挙管理委員会

目 次

I 大田区議会議員選挙

1 選挙期日、選挙人名簿登録	
(1) 選挙期日	1
(2) 選挙人名簿登録	1
2 選挙執行事務日程	1
3 立候補者	5
4 投票	
(1) 投票所及び投票区域	10
(2) 期日前投票所	13
(3) 投票管理者、同職務代理人、投票立会人	14
(4) 期日前投票所 投票管理者、同職務代理人、投票立会人	16
(5) 投票事務従事者数	19
(6) 投票区別投票状況	20
(7) 地区別・時間別投票状況	22
(8) 年代別投票状況	23
(9) 期日前投票者数、管理投票者数	24
(10) 不在者投票者数、代理投票者数、点字投票者数	25
(11) 区内指定施設	26
(12) 投票所入場整理券	28
5 開票	
(1) 日時及び場所	29
(2) 選挙長及び同職務代理人	29
(3) 選挙立会人	29
(4) 開票事務従事者数	29
(5) 開票の概要	29
(6) 無効投票の内訳	29
(7) 候補者別得票数	30
(8) 党派別得票数	32
(9) 開票終了時刻	32
(10) 供託金、法定得票数及び供託物没収点	32
(11) 開票速報	33
(12) 開票所レイアウト	35
6 選挙運動	
(1) 選挙運動費用支出制限額	36
(2) 選挙公報	36
(3) 氏名等掲示	45
(4) 公営ポスター掲示場投票区別設置数	46
(5) 公営ポスター掲示場掲示順序	47

(6) 個人演説会	48
(7) 文書図画違反撤去命令件数	48
7 選挙啓発	
(1) 啓発事業実施状況	49
(2) 大田区報	50

II 大田区長選挙

1 選挙期日、選挙人名簿登録	
(1) 選挙期日	55
(2) 選挙人名簿登録	55
2 選挙執行事務日程	55
3 立候補者	55
4 投票	
(1) 投票所及び投票区域	55
(2) 期日前投票所	55
(3) 投票管理者、同職務代理人、投票立会人	55
(4) 期日前投票所 投票管理者、同職務代理人、投票立会人	55
(5) 投票事務従事者数	55
(6) 投票区別投票状況	56
(7) 地区別・時間別投票状況	58
(8) 年代別投票状況	59
(9) 期日前投票者数、管理投票者数	60
(10) 不在者投票者数、代理投票者数、点字投票者数	61
(11) 区内指定施設	62
(12) 投票所入場整理券	62
5 開票	
(1) 日時及び場所	63
(2) 選挙長及び同職務代理人	63
(3) 選挙立会人	63
(4) 開票事務従事者数	63
(5) 開票の概要	63
(6) 無効投票の内訳	63
(7) 候補者別得票数	64
(8) 開票終了時刻	64
(9) 供託金、法定得票数及び供託物没収点	64
(10) 開票速報	64
(11) 開票所レイアウト	64
6 選挙運動	
(1) 選挙運動費用支出制限額	65

(2) 選挙公報	65
(3) 氏名等掲示	67
(4) 公営ポスター掲示場投票区別設置数	68
(5) 公営ポスター掲示場掲示順序	68
(6) 個人演説会	69
(7) 文書図画違反撤去命令件数	69
7 選挙啓発	
(1) 啓発事業実施状況	69
(2) 大田区報	69

Ⅲ 東京都議会議員補欠選挙

1 選挙期日、選挙人名簿登録	
(1) 選挙期日	73
(2) 選挙人名簿登録	73
2 選挙執行事務日程	73
3 立候補者	76
4 投票	
(1) 投票所及び投票区域	77
(2) 期日前投票所	80
(3) 投票管理者、同職務代理人、投票立会人	81
(4) 期日前投票所 投票管理者、同職務代理人、投票立会人	83
(5) 投票事務従事者数	86
(6) 投票区別投票状況	87
(7) 地区別・時間別投票状況	89
(8) 年代別投票状況	90
(9) 期日前投票者数、管理投票者数	91
(10) 不在者投票者数、代理投票者数、点字投票者数	92
(11) 区内指定施設	93
(12) 投票所入場整理券	95
5 開票	
(1) 日時及び場所	97
(2) 選挙長及び同職務代理人	97
(3) 選挙立会人	97
(4) 開票事務従事者数	97
(5) 開票の概要	97
(6) 無効投票の内訳	98
(7) 候補者別得票数	98
(8) 開票終了時刻	98
(9) 供託金、法定得票数及び供託物没収点	98

(10) 開票速報	99
(11) 開票所レイアウト	100
6 選挙運動	
(1) 選挙運動費用支出制限額	101
(2) 選挙公報	101
(3) 氏名等掲示	104
(4) 公営ポスター掲示場投票区別設置数	105
(5) 公営ポスター掲示場掲示順序	106
(6) 個人演説会	107
(7) 文書凶画違反撤去命令件数	107
7 選挙啓発	
(1) 啓発事業実施状況	107
(2) 大田区報	108

IV 参考資料

過去の選挙状況

1 衆議院議員選挙	
①中選挙区制	113
②小選挙区・比例代表並立制	114
2 参議院議員選挙	116
3 東京都知事選挙	118
4 東京都議会議員選挙	119
5 大田区議会議員選挙	120
6 大田区長選挙	121

選挙啓発

(1) 大田区議会議員・区長選挙



ポスター



清掃車・庁有車用マグネットシート



懸垂幕



啓発用広報車



池上駅前デジタルサイネージ



東急プラザデジタルサイネージ



ウェットティッシュ

(2) 東京都議会議員補欠選挙



都選管作成ポスター



清掃車・庁有車用マグネットシート

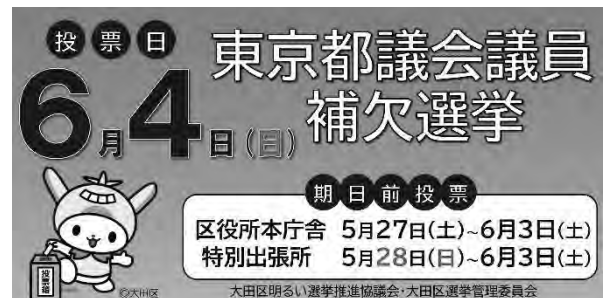

池上駅前デジタルサイネージ



東急プラザデジタルサイネージ



懸垂幕



ウェットティッシュ

投票の風景（大田区議会議員・大田区長選挙）



開票の風景（大田区議会議員・大田区長選挙）



投票の風景（東京都議会議員補欠選挙）



開票の風景（東京都議会議員補欠選挙）



I 大田区議会議員選挙

令和5年4月23日執行

1 選挙期日、選挙人名簿登録

(1) 選挙期日

告示日	令和5年4月16日(日)
投票日	令和5年4月23日(日)

(2) 選挙人名簿登録

基準日	令和5年4月15日(土)
登録日	令和5年4月15日(土)
住所要件	①令和5年1月15日までに転入届をし、引き続き4月15日まで住民基本台帳に登録されている者(法21①) ②令和4年12月15日以降の転出者で、転出前に引き続き3か月以上住民基本台帳に登録されていた者であって、転出後4か月を経過しない者(法21②)
年齢要件	平成17年4月24日以前に出生した者
登録の移替え	令和5年3月31日まで

2 選挙執行事務日程

凡 例	
法	公職選挙法
令	公職選挙法施行令
都規	東京都選挙執行規程
区規	大田区選挙執行規程

告示前	期日前	月日	曜	事務事業内容	根拠法令	備考
184	191	10/14	金	個人ポスター6か月規制周知(区議会議員・区長等)		
172	179	10/26	水	個人ポスター6か月規制期間開始(区長任期4/26)	法143条⑯⑰	
168	175	10/30	日	個人ポスター6か月規制期間開始(区議任期4/30)	法143条⑯⑰	
165	172	11/2	水	第19回定例委員会		
163	170	11/4	金	自治会連合会へ投票管理者等推薦協力依頼 特別出張所へ投票管理者等推薦依頼(2月17日まで)		
156	163	11/11	金	選挙期日の決定(地方公共団体の議会の議員及び長の選挙期日等の臨時特例に関する法律)	特例法1①, 2	
152	159	11/15	火	第20回定例委員会		
142	149	11/25	金	地区世話人へ投票管理者等推薦依頼(2月17日まで)		
136	143	12/1	木	第21回定例委員会		
122	129	12/15	木	第22回定例委員会		
121	128	12/16	金	立候補予定者説明会通知発送		
116	123	12/21	水	立候補予定者説明会区報掲載		
115	122	12/22	木	職員組合へ勤務条件提示		
111	118	12/26	月	立候補予定者説明会ホームページ掲示		
109	116	12/28	水	ポスター掲示場設置場所調査終了		
101	108	1/5	木	小中学校長会へ選挙協力依頼(文書による依頼)		
93	100	1/13	金	区議会幹事長会で説明		
90	97	1/16	月	第1回定例委員会		

告示前	期日前	月日	曜	事務事業内容	根拠法令	備考
89	96	1/17	火	統一地方選挙事務説明会(都選管)		
87	94	1/19	木	庶務担課長会へ投開票事務従事協力依頼	法273 区規5	
87	94	1/19	木	投開票事務従事者調査票の提出依頼(2月10日締切)		
75	82	1/31	火	立候補予定者説明会ポスター掲出(2月13日まで)		
73	80	2/2	木	第2回定例委員会		
				選挙執行計画の決定		定例委員会
65	72	2/10	金	投票事務アシスタント募集開始(3月17日まで)		
				投開票事務従事者調査票の提出締切		
63	70	2/12	日	立候補予定者説明会(産業プラザPi0)		
60	67	2/15	水	第3回定例委員会		
				ポスター掲示場の総数減少の決定	法144の2⑨ ポス掲条例2	定例委員会
58	65	2/17	金	投票管理者等推薦依頼締切		
53	60	2/22	水	所属長への開票事務従事者選出依頼(3月10日締切)		
46	53	3/1	水	第4回定例委員会		
				投票管理者・職務代理人・立会人の内定	法37, 38 令24	定例委員会
				投票事務従事者(三役)の選任		定例委員会
				兼務職員発令		
				投票事務提要の決定		
				選挙人名簿定時登録、抹消、告示、報告	法22①, 28 令22①、都規6	定例委員会
				地方自治法第74条第5項等の規定に基づく数の告示		定例委員会
41	48	3/6	月	4郵便局打合せ(区役所本庁舎)		
39	46	3/8	水	立候補届出書類事前審査(区役所本庁舎・17日まで)		
37	44	3/10	金	所属長への開票事務従事者選出回答期限		
34	41	3/13	月	投票事務説明会(池上会館・投票管理者、投票所三役)		
32	39	3/15	水	第5回定例委員会		
				個人演説会場の設備の程度及び費用額の承認	令119②, 121	定例委員会
31	38	3/16	木	投票事務従事者の決定		
30	37	3/17	金	投票事務アシスタント申込期限		
				地下3階倉庫物品移動		
24	31	3/23	木	O B・一般応援職員依頼		
23	30	3/24	金	投票事務アシスタント説明会(26日まで)		
				警察署へ警備依頼(大森・田園調布・池上)		
20	27	3/27	月	新任庶務係長研修(29日まで)		
				当日投票システム説明会(28日まで)		
19	26	3/28	火	18歳選挙権リーフレット発送(30日まで)		
				新任相談係研修(29日まで)		

告示前	期日前	月日	曜	事務事業内容	根拠法令	備考
17	24	3/30	木	警察署へ警備依頼(蒲田)		
15	22	4/1	土	期日前投票 委託リーダー研修(4月2日まで)		
13	20	4/3	月	第6回定例委員会		
				投票管理者・同職務代理人・立会人の選任	法37②, 38① 令24①, 27	定例委員会
				郵便等投票用紙等請求書送付		
10	17	4/6	木	期日前投票 出張所職員説明会		
				区報特集号の発行		
6	13	4/10	月	投票所入場整理券差出	令31①	各局
4	11	4/12	水	開票事務説明会(リジェクト班・集計班)		
3	10	4/13	木	街頭啓発(大岡山駅前)		
				ポスター掲示場設置完了		
2	9	4/14	金	期日前投票所・不在者投票所設置完了		
				不在者投票用紙等発送開始	令53①, 59の4 ④、区規35	
1	8	4/15	土	第1回臨時委員会		
				選挙人名簿選挙時登録(登録基準日、登録日)	法22③	臨時委員会
				選挙人名簿選挙時登録、抹消、告示、報告	法22③, 28 令22、都規6	臨時委員会
				地方自治法第74条第5項等の規定に基づく数の告示		臨時委員会
				ポスター掲示場設置場所の決定、告示	法144の2④⑧ ⑩、ポス掲条例1	臨時委員会
				告示に伴う関係議案の決定		臨時委員会
				外部立会人候補者の選定	法49⑩	臨時委員会
				立候補受付リハーサル(第2・3・4・5・6委員会室)		
0	7	4/16	日	選挙期日の告示(区議・区長)	特例法1, 2	
				選挙長・同職務代理人の選任告示	法75③ 令80①, 81	
				投票管理者・同職務代理人の選任告示	法37② 令24①, 25	
				投票所の告示	法39, 41①	
				期日前投票所の告示	法39, 41①, 48の2⑥	
				選挙公報掲載文申請期限の告示	公報発行条例3②	
				選挙運動費用支出制限額の告示	法194, 196	
				選挙立会人のくじを行なう場所、日時の告示	法62⑥, 76	
				選挙会の場所及び日時、開票と合わせて行う旨の告示	法78, 79①②	
				立候補届出受付(第2・3・4・5・6委員会室)	法86の4	
				出納責任者選任届受付	法180③	
				選挙事務所設置(異動)届受付開始(随時)	法130② 令108	
				選挙運動事務員等届受付開始(随時)	法197の2⑤ 令129③	
				選挙立会人届受付開始(20日まで)	法62, 76 令69, 82	
				公共施設使用の個人演説会開催届受付開始(20日まで)	法161, 163, 164 令112	

告示前	期日前	月日	曜	事務事業内容	根拠法令	備考
				選挙公報掲載申請受付(当日午後5時まで)	条例3① 区規74	
				確認団体申請受付開始(22日まで) ※区長選挙	法201の9③	
				政談演説会の開催届出受付 ※区長選挙	法201の9① I, 201の11	
				政治活動用ビラの届出受付 ※区長選挙	法201の9①VI	
				機関紙誌の届出受付 ※区長選挙	法201の15①② 令129の7	
				第7回定例委員会		
				選挙公報掲載順序のくじの実施	条例4② 区規81	定例委員会
				氏名等掲示順序のくじの実施	法175③ 区規88	定例委員会
				候補者氏名等の告示	法86の4⑩	
				候補者の被選挙権等の調査照会	令92 区規48	
+1	6	4/17	月	期日前投票・不在者投票開始日(22日まで)	法48の2, 49	
				選挙公報ホームページ掲載		
+2	5	4/18	火	街頭啓発(マルエツ新糎谷店)		
				公共施設使用の個人演説会開始(22日まで)	法161, 163, 164 令112	
+3	4	4/19	水	選挙公報配布開始(各戸配布)	法170②, 条例6②	
				開票事務説明会(疑問班・検査済センター・本部付)		
				郵便等投票用紙等請求期限	法49② 令59の4①	
+4	3	4/20	木	選挙立会人届出期限、同くじの実施、選任、通知(選挙長)	法62, 76 令69, 70の2, 82	
				第2回臨時委員会		
+5	2	4/21	金	第3回臨時委員会		
				選挙人名簿、抹消、告示	法26, 28	臨時委員会
				選挙立会人説明会		
+6	1	4/22	土	投票所設営		
				投票所補充物品配送		
				期日前投票・不在者投票終了日	法48の2, 49	
				選挙公報配布期限	条例6①	
+7	0	4/23	日	投票日		
+8	+1	4/24	月	選挙会(開票)、選挙録作成、都へ送付	法77, 80, 83① 令85	
				第4回臨時委員会		
				当選人報告(選挙長)	法101の3, 108①	臨時委員会
				当選人告示・告知、東京都への報告	法101の3, 108①	臨時委員会
				当選証書付与(区長)	法105	
+11	+4	4/27	木	当選証書付与(区議)	法105	
+22	+15	5/8	月	選挙運動費用収支報告提出期限	法189	
				公費負担請求書提出期限	区規93	
				選挙及び当選の効力異議申出期限	法202①, 206①	
+23	+16	5/9	火	第8回定例委員会		

3 立候補者

番号	ふりがな 立候補者氏名	年齢	党派	職業	住所
1	すやま のりたか 須山 紀隆	45	都民ファーストの会	政治団体代表	大田区千鳥
2	すどう えいじ	54	無所属	区議会議員	大田区南馬込
3	からさわ よしお 良男	72	無所属	古美術商	大田区北馬込
4	すずき たかゆき 鈴木 隆之	48	自由民主党	区議会議員	大田区久が原
5	すえやす ひろあき すえやす 広明	50	公明党	区議会議員	大田区田園調布南
6	やまだ たかひさ 山田 たかひさ	58	都民ファーストの会	会社員	大田区東矢口
7	いとう かずひろ いとう 和弘	64	自由民主党	無職	大田区大森北
8	おかもと ゆみ おかもと 由美	63	公明党	区議会議員	大田区山王
9	おおはし たけし 大橋 たけし	54	公明党	区議会議員	大田区大森西
10	すずき ゆみ 鈴木 ゆみ	47	公明党	無職	大田区仲六郷
11	ふかがわ みきひろ 深川 みきひろ	43	自由民主党	区議会議員	大田区中央
12	ながの もとひろ 長野 もとひろ	39	自由民主党	区議会議員	大田区北嶺町
13	おしみ りゆうた 押し見 りゆうた	49	自由民主党	区議会議員	大田区鶴の木
14	かせ しゅういち かせ 修一	51	自由民主党	無職	大田区蒲田
15	かねこ とみお 金子 富夫	72	日本道義の党	防災アナリスト	大田区羽田
16	たじま かずお たじま 和雄	52	公明党	団体職員	大田区本羽田
17	つばき しんいち 椿 しんいち	59	公明党	区議会議員	大田区中央
18	かきしま こうへい 柿島 こうへい	40	自由民主党	無職	大田区東糶谷

番号	ふりがな 立候補者氏名	年齢	党派	職業	住所
19	やなぎさわ <small>さだはる</small> 定治	42	自由民主党	無職	大田区本羽田
20	たなか <small>けいぞう</small> 田中 啓三	64	無所属	アルバイト	大田区下丸子
21	すがや <small>いくえ</small> 郁恵	65	日本共産党	区議会議員	大田区大森東
22	みぞぐち <small>こういち</small> 晃一	54	無所属	自営業	大田区田園調布
23	いさじ <small>ごう</small> 伊佐治 剛	44	自由民主党	区議会議員	大田区南六郷
24	まつばら 松原 はじめ	35	無所属	区議会議員	大田区上池台
25	たかやま <small>ゆういち</small> 高山 雄一	54	自由民主党	区議会議員	大田区下丸子
26	てらした 寺下 なおみ	50	都民ファーストの会	保険事務	大田区上池台
27	やすだ <small>ゆういちろう</small> 雄一郎	41	緑の党	知的障害者 グループホーム 職員	大田区矢口
28	はやし 林 ともおき	47	無所属	社団法人理事	大田区北千束
29	とくやま とく山 れいこ	47	国民民主党	派遣社員	大田区山王
30	あまの <small>ゆうた</small> 雄太	35	公明党	無職	大田区鶉の木
31	いぬぶし <small>ひでかず</small> 秀一	66	たちあがれ日本	会社役員	大田区南六郷
32	さとう <small>しん</small> 佐藤 伸	49	日本共産党	区議会議員	大田区大森北
33	あらお <small>だいすけ</small> 大介	47	日本共産党	区議会議員	大田区矢口
34	ゆもと <small>りょうたろう</small> 良太郎	46	自由民主党	区議会議員	大田区大森本町
35	てんさか <small>だいすけ</small> 天坂 大介	45	自由民主党	政党役員	大田区北千束
36	きたむら 北村 やよい	48	無所属	政治団体代表	大田区蒲田

番号	ふりがな 立候補者氏名	年齢	党派	職業	住所
37	たかせ さんとく 三徳	61	自由民主党	区議会議員	大田区南馬込
38	すぎやま 杉山 かずのり	40	日本維新の会	飲食店経営	大田区多摩川
39	ながしま 長嶋 まゆみ	47	こどもたちのみらいを 応援する会	社交ダンス講師	大田区南久が原
40	たむら 田村 ひでき	54	公明党	区議会議員	大田区南六郷
41	ほんだ 本多 たかまさ	54	日本維新の会	参議院議員秘書	大田区千鳥
42	すぎやま 杉山 こういち	67	日本共産党	区議会議員	大田区東六郷
43	まつもと 松本 ひろゆき	64	公明党	区議会議員	大田区西蒲田
44	むらいし まいこ 村石 まい子	60	日本共産党	政党勤務員	大田区羽田
45	つだ 津田 ともき	50	立憲民主党	社会保険労務士	大田区東矢口
46	しみず きくみ 清水 菊美	65	日本共産党	区議会議員	大田区東糀谷
47	おおたけ たつじ 大竹 辰治	71	日本共産党	区議会議員	大田区東矢口
48	あきなり 秋成 おさむ	55	公明党	区議会議員	大田区南蒲田
49	おのえ あきら おのえ 明	57	『教育勅語』明治の会	政治団体役員	大田区東雪谷
50	てらだ 寺田 かずとも	43	れいわ新選組	英会話講師	大田区南蒲田
51	すずき 鈴木 ひろこ	51	日本維新の会	政治団体役員	大田区南雪谷
52	こみね よしえ	64	公明党	区議会議員	大田区大森中
53	おおもり あきひこ 大森 昭彦	70	自由民主党	建築板金業	大田区東蒲田
54	ひらの はるもち ひらの 春望	43	立憲民主党	区議会議員	大田区蒲田

番号	ふりがな 立候補者氏名	年齢	党派	職業	住所
55	おぎの <small>みのる</small> 稔	37	無所属	区議会議員	大田区下丸子
56	みさわ <small>せいたろう</small> 三沢 清太郎	51	日本維新の会	区議会議員	大田区山王
57	ほんま 本間 けんじ	47	日本共産党	政党職員	大田区東雪谷
58	しみず 清水 ちこ	44	都民ファーストの会	会社員	大田区久が原
59	くろかわ <small>じん</small> 黒川 仁	47	無所属	無職	大田区池上
60	いしざと あつや	26	国民民主党	出版社役員	大田区山王
61	えびさわ <small>けいすけ</small> 圭介	51	自由民主党	区議会議員	大田区仲池上
62	わたじ みゆき	60	自由民主党	区議会議員	大田区本羽田
63	まばし 馬橋 やすとき	39	無所属	区議会議員	大田区東雪谷
64	しおのめ しおの目 まさき	60	自由民主党	区議会議員	大田区大森東
65	まつばら 松原 ひでのり	75	自由民主党	学習塾経営	大田区池上
66	たかすぎ 高杉 やすじ	54	日本改革党	無職	大田区千鳥
67	きとう 佐藤 しげゆき	51	公明党	無職	大田区新蒲田
68	たにぐち <small>ひでき</small> 谷口 秀樹	60	無所属	アルバイト	大田区上池台
69	なす 奈須 りえ	61	無所属	区議会議員	大田区北千束
70	おち ひろゆき	48	NHKから国民を守る党	IT会社社長	大田区蒲田
71	かたざり 片桐 ちあき	28	政治家女子48党	ライブ配信者	大田区大森本町
72	くにい <small>まさお</small> 國井 匡生	43	無所属	会社員	大田区鶴の木

番号	ふりがな 立候補者氏名	年齢	党派	職業	住所
73	しょうじま 庄嶋 たかひろ	48	立憲民主党	区議会議員	大田区中央
74	みやざき 宮崎 かずま	25	無所属	不動産会社 取締役	大田区西蒲田
75	いとう 伊藤 つばさ	29	参政党	政治団体代表	大田区東矢口
76	すえよし たつみ	41	参政党	会社経営	大田区東糞谷
77	おがわ 小川 あずさ	63	立憲民主党	区議会議員	大田区南久が原
78	なかつぼ えつこ	49	自由民主党	会社員	大田区西六郷
79	はら ただのぶ 原 忠信	71	区民ファーストの会	自営業	大田区本羽田
80	はぐら かずと	43	無所属	舞台監督	大田区仲六郷
81	こやま けいご 小山 恵吾	45	幸せにする党	自営業	大田区東糞谷
82	かなむら まこと	48	無所属	記者	大田区田園調布

4 投票

(1) 投票所及び投票区域

投票区	投票所	所在地	区 域
1	田園調布小学校	田園調布2-31-16	田園調布1丁目10～12、30、41～64 田園調布2丁目・3丁目全域 田園調布4丁目1～2、5～29、 田園調布5丁目8～12
2	田園調布特別支援学校	田園調布5-43-6	田園調布4丁目3～4、30～48 田園調布5丁目1～7、13～57
3	調布大塚小学校	雪谷大塚町12-1	雪谷大塚町全域 北嶺町1～5、39～48 南雪谷2丁目1～5、10～21、 南雪谷4丁目3～10、14～19
4	嶺町特別出張所	田園調布本町7-1	田園調布1丁目1～9、13～29、31～40 田園調布本町5～10、18～20、24～25、27～52
5	東調布第一小学校	田園調布南28-7	東嶺町13～47 西嶺町全域 北嶺町32～38 田園調布南17～30 田園調布本町1～4、11～17、21～23、26、53～58
6	東調布第三小学校	南久が原2-17-1	南久が原1丁目・2丁目全域 鶉の木1丁目全域
7	嶺町小学校	田園調布南6-10	鶉の木2丁目・3丁目全域 田園調布南1～16
8	千鳥小学校	千鳥2-5-1	千鳥1丁目～3丁目全域
9	久原小学校	久が原4-12-10	久が原2丁目7～10、15～21、23～28 久が原4丁目～6丁目全域
10	松仙小学校	久が原1-11-1	東嶺町1～12 北嶺町6～31 久が原1丁目・3丁目全域 南雪谷4丁目24 南雪谷5丁目13～21
11	大森第十中学校	仲池上2-13-1	仲池上1丁目1～29 仲池上2丁目全域 久が原2丁目1～6、11～14、22
12	池雪小学校	東雪谷5-7-1	仲池上1丁目30～33 東雪谷4丁目・5丁目全域 上池台3丁目16～20、41～47 上池台5丁目20、23～24、30～38
13	上池台障害者福祉会館	上池台5-5-1	上池台3丁目7～15 上池台4丁目1～25、33～45 上池台5丁目1～19、21～22、25～29
14	小池小学校	上池台2-22-7	上池台1丁目18～19、21～53 上池台2丁目全域 上池台3丁目1～6、21～40 上池台4丁目26～32、46～47 東雪谷1丁目9～35
15	雪谷小学校	南雪谷3-9-23	東雪谷2丁目11～35 東雪谷3丁目全域 南雪谷1丁目全域 南雪谷2丁目6～9 南雪谷3丁目全域 南雪谷4丁目1～2、11～13、20～23、25 南雪谷5丁目1～12
16	洗足池小学校	南千東3-35-2	南千東2丁目22～32 南千東3丁目全域 石川町1丁目・2丁目全域 東雪谷1丁目1～8 東雪谷2丁目1～10
17	赤松小学校	北千東2-35-8	南千東1丁目全域 南千東2丁目1～21、33 北千東2丁目全域 上池台1丁目1～17、20
18	清水窪小学校	北千東1-20-15	北千東1丁目・3丁目全域
19	大森第四小学校	大森南3-18-26	大森南1丁目5～12、17 大森南2丁目～5丁目全域
20	中富小学校	大森東5-6-24	大森東4丁目・5丁目全域 昭和島1丁目・2丁目全域
21	大森第一小学校	大森東3-1-18	大森東2丁目・3丁目全域 大森中1丁目・2丁目全域

投票区	投票所	所在地	区 域
22	大森東小学校	大森東1-29-1	大森東一丁目全域 大森本町二丁目25番11～19号、27番5～7号、 28～30号 平和島五丁目・六丁目全域 平和の森公園全域 京浜島一～三丁目全域 東海二丁目・三丁目・六丁目全域 城南島一～七丁目全域 ふるさとの浜辺公園全域 令和島一・二丁目全域
23	大森第五小学校	大森本町1-10-5	大森本町1丁目全域 大森本町2丁目1～24、25(1～10、20～30)、26、 27(1～4)、31～33 平和島1丁目・2丁目・3丁目・4丁目全域 東海1丁目・4丁目・5丁目全域
24	開桜小学校	大森西2-26-3	大森西2丁目3～16、23～34 大森西3丁目3～8、18～32
25	大森第八中学校	大森西2-21-1	大森西1丁目4～10、14～17 大森西2丁目1～2、17～22 大森西3丁目1～2、9～17 大森西4丁目3～6
26	大森第三小学校	大森西5-22-18	大森西4丁目9～18 大森西5丁目～7丁目全域
27	大森第二中学校	大森北6-18-1	大森北2丁目5～22 大森北3丁目3～23、25、29～44 大森北6丁目2～20、22～33
28	入新井第一小学校	大森北4-6-7	大森北1丁目全域 大森北2丁目1～4 大森北3丁目1～2、24、26～28 大森北4丁目全域 大森北5丁目1～14 大森北6丁目1、21
29	山王小学校	山王1-26-33	山王1丁目1～44 山王2丁目1～40 山王3丁目1～4、24～42 山王4丁目1～10、21～33
30	馬込第二小学校	南馬込3-10-1	山王1丁目45 山王2丁目41～42 山王4丁目11～20 東馬込2丁目9～11 南馬込2丁目1～15、19～31 南馬込3丁目1～37 南馬込4丁目14～17、25～35、40～46
31	馬込小学校	南馬込1-34-1	東馬込1丁目19、25～29、31～50 東馬込2丁目1～8、12～19 南馬込1丁目全域 南馬込2丁目16～18 南馬込4丁目1～2 南馬込5丁目1～13、19～20
32	馬込第三小学校	北馬込1-28-1	東馬込1丁目1～18、20～24、30 北馬込1丁目・2丁目全域 中馬込1丁目1～8 中馬込2丁目1、8～9、16～17
33	貝塚中学校	中馬込3-13-1	中馬込1丁目9～20 中馬込2丁目2～7、10～15、18～26 中馬込3丁目全域 西馬込1丁目全域
34	梅田小学校	南馬込6-6-1	南馬込4丁目3～13、18～20 南馬込5丁目14～18、21～44 南馬込6丁目1～19、25～38 中央5丁目6～8、11 池上1丁目6～8 西馬込2丁目全域
35	池上会館	池上1-32-8	池上1丁目1～5、9～35 池上2丁目1～22 池上3丁目・4丁目全域
36	徳持小学校	池上7-18-1	池上6丁目～8丁目全域
37	池上第二小学校	中央8-9-1	中央8丁目全域 池上5丁目1～3、22～28
38	入新井第四小学校	中央3-5-8	中央3丁目・7丁目全域

投票区	投票所	所在地	区 域
39	大森第三中学校	中央4-12-8	中央4丁目全域 中央5丁目1～5、9～10、12～30 中央6丁目全域 南馬込4丁目21～24、36～39、47～49 南馬込6丁目20～24
40	入新井第二小学校	中央2-15-1	大森西1丁目1～3、11～13、18～19 大森西4丁目1～2、7～8 大森北5丁目15～16 山王3丁目5～23、43～45 南馬込3丁目38～39 中央1丁目・2丁目全域
41	東蒲小学校	東蒲田1-19-25	東蒲田1丁目・2丁目全域 大森中3丁目全域
42	南蒲小学校	南蒲田1-12-11	南蒲田1丁目全域 南蒲田2丁目1～15 南蒲田3丁目1～2 西糀谷1丁目1～4、10～14、19～23、28～31 西糀谷4丁目1～4、9～15、21～22、27～32
43	北蒲広場	蒲田2-10-1	蒲田2丁目・3丁目全域 蒲田4丁目1～20、48～50
44	蒲田小学校	蒲田1-30-1	蒲田1丁目全域 蒲田5丁目1～12、14～31、37～39
45	新宿小学校	蒲田本町1-5-1	蒲田4丁目21～47 蒲田5丁目13、32～36、40～50 蒲田本町1丁目・2丁目全域
46	北糀谷小学校	北糀谷2-2-5	西糀谷1丁目5～9 西糀谷2丁目1～10、13、16～18 北糀谷1丁目・2丁目全域 大森南1丁目1～4、13～16、18～24
47	糀谷小学校	西糀谷3-13-21	西糀谷1丁目15～18、24～27 西糀谷2丁目11～12、14～15、19～31 西糀谷3丁目全域 西糀谷4丁目5～8、16～20、23～26
48	東糀谷小学校	東糀谷5-18-23	東糀谷1丁目・2丁目・4丁目～6丁目全域
49	コミュニティセンター羽田旭	羽田旭町7-1	羽田1丁目1～4 羽田4丁目1～7 羽田5丁目1～10 東糀谷3丁目全域 羽田旭町全域 羽田空港1丁目～3丁目全域
50	羽田小学校	羽田3-3-14	羽田3丁目全域 羽田4丁目8～23 羽田5丁目11～30 羽田6丁目全域
51	萩中小学校	本羽田3-4-22	羽田1丁目5～21 羽田2丁目全域 本羽田3丁目全域 萩中3丁目全域
52	中萩中小学校	萩中2-14-1	本羽田1丁目4～7、19～22、26～30 本羽田2丁目全域 萩中1丁目5～9 萩中2丁目全域 南蒲田3丁目3～5、11～14
53	出雲小学校	本羽田1-2-4	本羽田1丁目1～3、8～18、23～25、31～32 萩中1丁目1～4、10～14 南六郷1丁目全域 南蒲田2丁目16～30 南蒲田3丁目6～10、15～16
54	東六郷小学校	東六郷2-3-1	東六郷1丁目・2丁目全域 南六郷2丁目1-18
55	南六郷小学校	南六郷3-7-1	南六郷2丁目19～39 南六郷3丁目1～7、16～21
56	仲六郷小学校	仲六郷1-26-1	仲六郷1丁目・2丁目全域
57	六郷小学校	東六郷3-7-1	東六郷3丁目全域 仲六郷3丁目全域 仲六郷4丁目28～36 南六郷3丁目8～15、22～24
58	高畑小学校	西六郷3-28-23	仲六郷4丁目1～27 西六郷3丁目・4丁目全域
59	西六郷小学校	西六郷2-3-1	西六郷1丁目・2丁目全域
60	おなづか小学校	西蒲田1-19-1	西蒲田1丁目・4丁目全域

投票区	投票所	所在地	区 域
61	蓮沼中学校	西蒲田2-3-1	西蒲田2丁目・3丁目全域 池上5丁目4～21
62	相生小学校	西蒲田6-19-1	西蒲田5丁目～7丁目全域
63	御園中学校	西蒲田8-5-1	西蒲田8丁目全域 新蒲田1丁目全域
64	道塚小学校	新蒲田3-3-18	多摩川2丁目22～28 新蒲田2丁目1～5、9～23 新蒲田3丁目全域
65	矢口東小学校	東矢口3-9-20	東矢口1丁目全域 東矢口2丁目1～2、7～14、16～20 東矢口3丁目全域 新蒲田2丁目6～8
66	矢口小学校	多摩川1-18-22	矢口2丁目1、13～14、27～28 矢口3丁目1、8 東矢口2丁目3～6、15 多摩川1丁目全域 多摩川2丁目1～21、29～30
67	多摩川小学校	矢口3-26-25	矢口2丁目2～12、15～26、29～33 矢口3丁目2～7、9～34 下丸子2丁目33～36
68	矢口西小学校	下丸子1-7-1	下丸子1丁目全域 下丸子2丁目1～6、18～19 矢口1丁目全域
69	ザ・リバープレイス プレイスマール	下丸子4-21-13	下丸子3丁目・4丁目全域
70	矢口中学校	下丸子2-23-1	下丸子2丁目7～17、20～32

(2) 期日前投票所

番号	投票所	所在地	期日前投票期間
1	大田区役所 本庁舎	蒲田5-13-14	令和5年4月17日～4月22日
2	大 森 東 特別出張所	大森南4-9-1	
3	大 森 西 特別出張所	大森西2-16-2	
4	入 新 井 特別出張所	大森北1-10-14	
5	馬 込 特別出張所	中馬込3-25-5	
6	池 上 特別出張所	池上1-29-6	
7	新 井 宿 特別出張所	中央1-21-6	
8	嶺 町 特別出張所	田園調布本町7-1	
9	田園調布 特別出張所	田園調布1-30-1	
10	鵜 の 木 特別出張所	南久が原2-30-5	
11	久 が 原 特別出張所	久が原4-12-10	
12	雪 谷 特別出張所	東雪谷3-6-2	
13	千 束 特別出張所	南千束2-16-19	
14	糀 谷 特別出張所	西糀谷2-14-13	
15	羽 田 特別出張所	羽田1-18-13	
16	六 郷 特別出張所	仲六郷2-44-11	
17	矢 口 特別出張所	矢口2-21-14	
18	蒲 田 西 特別出張所	西蒲田7-12-2	
19	蒲 田 東 特別出張所	蒲田本町2-1-1	

(3) 投票管理者、同職務代理人、投票立会人

投票区	投票管理者	職務代理人	投票立会人	投票立会人
1	高木 知常	出口 良子	森田 光俊	加藤 厚子
2	落合 稔	世良田 光代	根岸 明子	小仲 恒雄
3	河野 眞理	仁田 優子	平野 恵一	清水 威徳
4	染谷 優子	木村 典子	坂本 浩治	利根川 文子
5	長澤 好昭	片桐 義大	鈴木 克久	徳田 健治
6	三井 朝子	曾根 千鶴子	川合 勇夫	大谷 和久
7	堀江 敏雄	掛川 正昭	田沼 保彦	新田 良子
8	大芦 重雄	吉崎 迪三	林 治夫	酒井 政則
9	佐々木 琢磨	中安 久司	篠澤 晟公	志田 晴彦
10	飯田 幸男	川田 邦夫	鈴木 久子	渡邊 一永
11	吉川 武康	船山 康夫	中島 俊治	宮崎 利子
12	山本 誠	國府方 清隆	門倉 友子	直井 精一郎
13	井上 修吾	和田 孝信	古木 妙子	繩倉 尚子
14	森井 恵美子	前川 忠成	竹内 俊彦	杉山 光正
15	小松 克一郎	佐藤 和子	宮崎 肇	松岡 清明
16	伊藤 正和	成島 恭子	田中 延佳	大槻 生
17	林 義雄	田中 忠昭	越尾 敏幸	鈴木 俊輔
18	南 絹代	宮澤 宏昌	細谷 利平	横尾 吉雄
19	平林 茂	野口 多加志	田中 和恵	川崎 愛子
20	平林 敏夫	田辺 美江	鈴木 笑美	平林 アヤ
21	田中 宏昌	黒川 満	國長 太一	曾根 幸
22	眞下 アサ	福井 省三	田中 裕久	中沢 節郎
23	石井 由紀男	北山 輝夫	高木 美枝子	飯田 均
24	田中 和子	田中 義春	麻賀 康之	坂田 道雄
25	柳澤 隆夫	秋山 敏行	濱 勝康	高橋 功
26	大杉 正美	菅原 謙一	日野 晃	渡辺 利成
27	田中 日出夫	清水 武	山田 隆雄	倉本 美佐緒
28	本田 眞	岡村 篤	河西 昭夫	久保田 かおる
29	相澤 信二	尾形 達夫	佐藤 勝昭	影山 昭榮
30	小川 誠市	川口 義之	曾我 尙克	加藤 秀与
31	久保井 光正	町田 保	原 明	田中 奈七子
32	中村 勝利	戸田 晴代	生田 奈々美	井手 まり子
33	中村 憲一	海老原 絢子	中山 康志	檜 三枝子
34	波田野 秀雄	水田 尚子	志村 輝雄	阿部 伸也
35	鈴木 淑雄	坂本 信代	扇 浩治	守田 富夫
36	澤畑 三郎	五十嵐 芳雄	平井 敬子	佐々木 薫
37	金澤 彰	塩澤 定美	川上 清彦	西村 義則
38	酒井 和夫	柳川 輝雄	山本 ゆき 伏見 敬子	津田 敏子 寺島 波津美
39	須田 万里子	白石 琇朗	橋爪 一太	山川 忠夫
40	西條 誠一	岩井 信夫	堅田 清子	桑原 基

投票区	投票管理者	職務代理者	投票立会人	投票立会人
41	高木 康光	石記 哲史	落合 武弘	大塚 節子
42	渡邊 幹夫	忝原 方子	服部 彰	赤石 寿美子
43	衛藤 武近	金澤 知勇	田中 崇則	小山 富美江
44	山根 洋二	柳 豊純	前田 学	齋藤 勝明
45	小山 君子	鈴木 小弥太	沢登 廣三	船田 勝子
46	杉本 誠義	長谷川 正恵	樋口 敏美	細田 泰昭
47	佐藤 正雄	山田 知好	佐藤 正宣	松井 章
48	矢野 佳代子	稲見 武雄	紺谷 トシコ	今野 章子
49	大塚 英治	中根 剛弘	鈴木 光枝	杉村 好一
50	成家 廣	海津 佐代子	幸田 和男	原 猛
51	嶋田 光昭	石井 勝己	増田 行男	佐藤 長幸
52	永井 敬臣	勝呂 進	磯村 信義	鈴木 豊
53	鈴木 忠宏	関谷 英一	安田 政一	齊藤 里枝子
54	戸石 良枝	村田 國男	西尾 善邦	上條 美智代
55	松本 一昭	高野 玖仁男	塩畑 俊治	矢野 憲子
56	鈴木 聖一	青木 勝子	高橋 伸弑	佐志田 重行
57	宮野 信雄	内山 康子	岩崎 勝	渋谷 金次
58	清水 努	菊地 明子	増淵 はつ子	勝山 覚
59	藤井 照代	武原 泉	堀川 一子	長岡 香津子
60	屋代 紘征	橋本 和夫	片野 太郎	中田 澄子
61	安井 龍治	松本 君代	佐藤 紀子	浜田 米司
62	伊藤 多佳子	五十嵐 博和	宮崎 裕子	下山 恵美子
63	丸山 純子	松浦 邦男	所 加奈代	伊藤 孝一
64	横山 智恵子	坂戸 雅夫	宮下 秀一	稲田 登
65	由井 康文	佐藤 悦子	高橋 晴美	松平 克子
66	市石 詔子	藏方 英明	中村 シゲ子	吉田 秀夫
67	篠田 朋子	齋藤 民雄	鈴木 稔	小宮 文郎
68	伊藤 ノリ子	駒木 孝	小谷 宥	山内 あつ子
69	五十嵐 達治	平川 幸志郎	堀内 眞也子	本波 直子
70	畑中 雅博	福田 綾子	青山 和夫	大塚 綾子

(4) 期日前投票所 投票管理者、同職務代理者、投票立会人

投票所	日付	投票管理者	職務代理者	投票立会人
大田区役所 本庁舎	4月17日(月)	飯田 みな子	戸石 良枝	相沢 友里
	4月18日(火)	中村 勝利	今野 奏平	齋藤 直誠
	4月19日(水)	鈴木 静子	藤沢 マチ子	平澤 理彩子
	4月20日(木)	瀬々 益男	出口 良子	相沢 友里
	4月21日(金)	横山 智恵子	岡本 勝子	鈴木 裕章
	4月22日(土)	西 和幸	久保田 かおる	荒井 裕理
大森東特別出張所	4月17日(月)	田中 正一	須山 惣一	伊東 聡
	4月18日(火)	小林 セツ子	中村 久男	佐藤 恵美子
	4月19日(水)	田中 文雄	伊藤 明美	鈴木 廣司
	4月20日(木)	伊藤 音嗣	須山 芳明	茨田 守夫
	4月21日(金)	平林 盛久	平林 喜久江	望月 成子
	4月22日(土)	小川 幸彦	谷 謹一	野口 弘子
大森西特別出張所	4月17日(月)	近嵐 勝	兵頭 三千代	山崎 松美
	4月18日(火)	福井 省三	久保田 小夜子	大前 映子
	4月19日(水)	川口 元久	黒川 満	田中 由美子
	4月20日(木)	田中 宏昌	國長 太一	菅原 謙一
	4月21日(金)	齋藤 十四男	大塚 節子	伊藤 昇
	4月22日(土)	飯田 みな子	林 文子	長谷川 晴朗
入新井特別出張所	4月17日(月)	倉本 美佐緒	尾形 達夫	久保田 かおる
	4月18日(火)	田中 日出夫	高木 美枝子	本田 眞
	4月19日(水)	河西 昭夫	倉本 美佐緒	岡村 篤
	4月20日(木)	久保田 かおる	清水 武	相澤 信二
	4月21日(金)	本田 眞	久保田 かおる	尾形 達夫
	4月22日(土)	岡村 篤	田中 日出夫	高木 美枝子
馬込特別出張所	4月17日(月)	中村 勝利	薄根 義信	志賀 文人
	4月18日(火)	飯森 靖生	粒田 逸武 中村 博	花房 紀子
	4月19日(水)	中村 初江	藤村 博子	山川 忠夫
	4月20日(木)	濱福 秀夫	小原 正子	新良 美直子
	4月21日(金)	橋本 勝明	菅谷 尚一	松本 堯
	4月22日(土)	戸田 晴代	藤村 秀一	君塚 英次 平井 総一郎
池上特別出張所	4月17日(月)	阿部 伸也	西村 義則	増崎 公美
	4月18日(火)	内田 美智枝	脇 直子	岡本 勝子
	4月19日(水)	西村 義則	阿部 伸也	守田 富夫
	4月20日(木)	中條 律子	辻口 正廣	中山 幸子
	4月21日(金)	守田 富夫	内田 美智枝	脇 直子
	4月22日(土)	岡本 勝子	中山 幸子	扇 浩治
新井宿特別出張所	4月17日(月)	平林 圭子	平林 千賀子	平林 祥子
	4月18日(火)	平林 譲	間宮 千恵	桑原 基 平林 裕子
	4月19日(水)	岩井 信夫	岩井 勝子	栗本 光男
	4月20日(木)	橋爪 一太	立石 恒卓	間中 雄一
	4月21日(金)	堅田 清子	染野 春夫 安岡 大作	池田 敏夫
	4月22日(土)	黒沢 キミ子	松原 美枝子	稲葉 節子

投票所	日付	投票管理者	職務代理者	投票立会人
嶺町特別出張所	4月17日(月)	片桐 義大	国分 信義	清水 克安
	4月18日(火)	古川 幹夫	高橋 一壽	古川 真理子
	4月19日(水)	三島 壽生	神力 雅子	小林 君子
	4月20日(木)	鈴木 久子	相原 彌津枝	伊藤 敏夫
	4月21日(金)	岩崎 信子	安田 あい子	坂田 榮
	4月22日(土)	鈴木 久子	藤田 慶子	野口 佑子
田園調布特別出張所	4月17日(月)	秋山 愛助	河野 真理	上田 博子
	4月18日(火)	出口 良子	加藤 厚子	染谷 優子
	4月19日(水)	世良田 光代	上田 博子	高木 知常
	4月20日(木)	加藤 厚子	森田 光俊	高木 知常
	4月21日(金)	上田 博子	染谷 優子	河野 真理
	4月22日(土)	森田 光俊	高木 知常	世良田 光代
鵜の木特別出張所	4月17日(月)	有菌 芳章	明石 一章	今井 行雄
	4月18日(火)	大芦 重雄	岩間 弘	堀江 敏雄
	4月19日(水)	引地 幸吉	細田 政男	内山 直行
	4月20日(木)	黛 勝秋	岩澤 正郎	山中 博
	4月21日(金)	岡本 信夫	太田 裕三	菅野 健一
	4月22日(土)	石井 善則	野勢 幸雄	青木 幸子
久が原特別出張所	4月17日(月)	種田 なおみ	小林 操子	山野 不二子
	4月18日(火)	佐々木 琢磨	今富 祥雄	宮島 裕美 雁瀬 好子
	4月19日(水)	高篠 正義	松本 晃	西山 照明
	4月20日(木)	藤田 欣也	松本 秀文	倉澤 薫 小澤 吉枝
	4月21日(金)	宮田 光雄	中嶋 喜芳	中村 宏子 林 吉紀
	4月22日(土)	小余塚 忠光	宮田 知明	志田 美奈子 杉本 敬子
雪谷特別出張所	4月17日(月)	大森 和好	遠藤 美枝子	菅井 淳子
	4月18日(火)	後藤 治夫	桜井 敬久	村越 孝雄 手塚 眞利子
	4月19日(水)	小林 正幸	佐藤 健治	高山 美波
	4月20日(木)	森井 恵美子	渡邊 亞紀夫	澤野 秀美
	4月21日(金)	原 龍興	海老澤 靖子	齊藤 祥子
	4月22日(土)	藤沢 マチ子	門倉 克叔	沼尻 和子
千束特別出張所	4月17日(月)	飯箸 ゆかり	岡村 幸子	横尾 吉雄
	4月18日(火)	鈴木 陽三	成島 恭子	岸田 泰子
	4月19日(水)	鈴木 直子	稗苗 幸二	今井 和美 海老 貴子
	4月20日(木)	横塚 昭正	鈴木 直子	川村 まほみ 鈴木 忍
	4月21日(金)	寺田 篤子	横塚 教子	川田 和子
	4月22日(土)	井上 春江 菊池 悦子	金森 麻紀	豊島 和夫
糺谷特別出張所	4月17日(月)	原田 ミヤ	岩渕 寅男	大嶽 久仁子 江川 慎郎
	4月18日(火)	服部 忠昭	杉本 忠男	樋口 敏美 江川 慎郎
	4月19日(水)	山田 知好	細田 泰昭	大嶽 久仁子 山崎 均
	4月20日(木)	杉村 好一	眞下 久仁子	山田 知好 笹原 英代
	4月21日(金)	山田 義光	黒野 文雄	杉村 好一 山田 知好
	4月22日(土)	齋藤 智美	要田 美津子	佐藤 正宣 笹原 英代

投票所	日付	投票管理者	職務代理者	投票立会人	
羽田特別出張所	4月17日(月)	海津 和昭	小山 幹雄	渡邊 啓子	鈴木 早苗
	4月18日(火)	小島 鷹男	増田 ヒロ子	関谷 英一	竹内 誠次
	4月19日(水)	桑代 武守	新井 國雄	三尾 秀雄	磯邊 とも子
	4月20日(木)	馬場 忠夫	永井 育子	幸田 和男	友平 勝士
	4月21日(金)	夏目 通伸	敷島 純夫	伊東 昭弘	平川 綾子
	4月22日(土)	鈴木 寛子	廣瀬 留男	片倉 真子	相良 愛子
六郷特別出張所	4月17日(月)	宮野 信雄	川口 康代	上條 美智代	
	4月18日(火)	齊藤 節	内山 康子	鈴木 聖一	
	4月19日(水)	高橋 伸弉	岩崎 勝	小原 辰夫	
	4月20日(木)	武原 泉	菊地 明子	松本 一昭	
	4月21日(金)	櫻井 良子	藤井 照代	清水 努	
	4月22日(土)	伊東 恵子	信藤 和子	小川 佳彦	安田 政一
矢口特別出張所	4月17日(月)	山本 幸男	佐々木 喜代子	小宮 初彦	
	4月18日(火)	山本 明正	生方 直人	鎌田 生穂	
	4月19日(水)	中澤 トミ子	齋藤 保夫	府川 光平	
	4月20日(木)	杉原 素代	原田 美幸	後田 信治	
	4月21日(金)	府川 光平	中村 トシ子	松田 竹司	
	4月22日(土)	安美留 美津子	畑中 雅博	高日 明男	
蒲田西特別出張所	4月17日(月)	横山 智恵子	坂戸 雅夫	宮下 秀一	
	4月18日(火)	杉本 義郎	佐藤 英江	谷川 いつ子	
	4月19日(水)	岡村 明彦	鎌田 加寿与	津守 和子	
	4月20日(木)	平塚 宣信	松井 裕子	朝倉 美都恵	
	4月21日(金)	小林 繁	西原 教子	糠谷 康之	
	4月22日(土)	三田 行雄	齋藤 正輝	須山 俊一	
蒲田東特別出張所	4月17日(月)	小山 君子	武田 一枝	金澤 元子	船田 勝子
	4月18日(火)	高木 康光	難波 芳雄	中田 恵美子	
	4月19日(水)	増田 行雄	渡邊 豊子	市村 八恵子	畑山 順恵
	4月20日(木)	雲井 義信	橋爪 一郎	小野 佳子	山上 恵子
	4月21日(金)	田中 實	三浦 盛衛	金澤 元子	畑山 順恵
	4月22日(土)	鈴木 孝雄	朝倉 治	市村 八恵子	中田 恵美子

(5) 投票事務従事者数

(ア) 当日投票所

投票管理者			投票立会人	事務従事者			
管理者	職務代理人	計		選管	区	その他	計
70	0	70	210	0	439	508	947

※投票立会人210人のうち70人は職務代理人を兼ねる。

(イ) 本部

選管	区	その他	計
13	12	12	37

(ウ) 期日前投票所

投票管理者			投票立会人	事務従事者			
管理者	職務代理人	計		選管	区	その他	計
114	0	114	223	27	360	743	1,130

※投票立会人223人のうち114人は職務代理人を兼ねる。

(6) 投票区別投票状況 (投票者数には期日前投票、不在者投票を含む。)

投票区	投票所名	名簿登録者数 (人)			当日有権者数 (人)			投票者数 (人)			投票率 (%)		
		男	女	計	男	女	計	男	女	計	男	女	計
1	田園調布小学校	3,712	4,802	8,514	3,641	4,722	8,363	1,550	1,959	3,509	42.57	41.49	41.96
2	田園調布特別支援学校	1,582	1,782	3,364	1,538	1,738	3,276	601	651	1,252	39.08	37.46	38.22
3	調布大塚小学校	3,036	3,738	6,774	2,971	3,647	6,618	1,458	1,706	3,164	49.07	46.78	47.81
4	嶺町特別出張所	4,182	4,724	8,906	4,048	4,593	8,641	1,917	2,182	4,099	47.36	47.51	47.44
5	東調布第一小学校	4,464	5,193	9,657	4,356	5,073	9,429	2,054	2,286	4,340	47.15	45.06	46.03
6	東調布第三小学校	4,151	4,656	8,807	4,069	4,564	8,633	2,020	2,290	4,310	49.64	50.18	49.92
7	嶺町小学校	4,864	5,627	10,491	4,748	5,490	10,238	2,281	2,628	4,909	48.04	47.87	47.95
8	千鳥小学校	4,120	4,582	8,702	4,024	4,486	8,510	1,891	2,159	4,050	46.99	48.13	47.59
9	久原小学校	5,990	6,547	12,537	5,877	6,441	12,318	2,958	3,284	6,242	50.33	50.99	50.67
10	松仙小学校	5,267	5,760	11,027	5,152	5,649	10,801	2,507	2,737	5,244	48.66	48.45	48.55
11	大森第十中学校	4,379	4,537	8,916	4,265	4,434	8,699	2,061	2,201	4,262	48.32	49.64	48.99
12	池雪小学校	3,929	4,199	8,128	3,825	4,108	7,933	1,781	1,959	3,740	46.56	47.69	47.14
13	上池台障害者福祉会館	3,779	4,058	7,837	3,680	3,956	7,636	1,751	1,934	3,685	47.58	48.89	48.26
14	小池小学校	4,651	5,122	9,773	4,530	5,009	9,539	2,178	2,459	4,637	48.08	49.09	48.61
15	雪谷小学校	5,587	6,360	11,947	5,429	6,196	11,625	2,624	3,022	5,646	48.33	48.77	48.57
16	洗足池小学校	4,343	5,095	9,438	4,217	4,980	9,197	2,105	2,452	4,557	49.92	49.24	49.55
17	赤松小学校	4,032	4,827	8,859	3,891	4,684	8,575	1,713	2,086	3,799	44.02	44.53	44.30
18	清水窪小学校	3,169	3,693	6,862	3,038	3,558	6,596	1,391	1,589	2,980	45.79	44.66	45.18
19	大森第四小学校	4,816	4,352	9,168	4,727	4,283	9,010	1,819	1,869	3,688	38.48	43.64	40.93
20	中富小学校	3,266	2,839	6,105	3,177	2,766	5,943	1,253	1,204	2,457	39.44	43.53	41.34
21	大森第一小学校	6,083	5,554	11,637	5,881	5,384	11,265	2,243	2,221	4,464	38.14	41.25	39.63
22	大森東小学校	2,366	2,380	4,746	2,324	2,332	4,656	995	1,160	2,155	42.81	49.74	46.28
23	大森第五小学校	3,580	3,426	7,006	3,492	3,350	6,842	1,455	1,529	2,984	41.67	45.64	43.61
24	開桜小学校	3,366	3,203	6,569	3,253	3,126	6,379	1,284	1,300	2,584	39.47	41.59	40.51
25	大森第八中学校	4,585	4,706	9,291	4,474	4,589	9,063	1,961	2,126	4,087	43.83	46.33	45.10
26	大森第三小学校	5,384	5,293	10,677	5,256	5,171	10,427	2,182	2,229	4,411	41.51	43.11	42.30
27	大森第二中学校	5,685	5,146	10,831	5,500	5,011	10,511	2,237	2,264	4,501	40.67	45.18	42.82
28	入新井第一小学校	5,173	5,209	10,382	5,011	5,057	10,068	2,167	2,319	4,486	43.24	45.86	44.56
29	山王小学校	6,226	6,617	12,843	6,029	6,478	12,507	2,883	3,129	6,012	47.82	48.30	48.07
30	馬込第二小学校	4,217	4,256	8,473	4,128	4,184	8,312	1,999	2,091	4,090	48.43	49.98	49.21
31	馬込小学校	4,419	4,586	9,005	4,298	4,478	8,776	1,836	1,942	3,778	42.72	43.37	43.05
32	馬込第三小学校	4,982	5,434	10,416	4,845	5,305	10,150	2,072	2,320	4,392	42.77	43.73	43.27
33	貝塚中学校	5,785	5,845	11,630	5,572	5,678	11,250	2,306	2,425	4,731	41.39	42.71	42.05
34	梅田小学校	5,438	5,531	10,969	5,275	5,402	10,677	2,422	2,571	4,993	45.91	47.59	46.76
35	池上会館	5,216	5,682	10,898	5,085	5,565	10,650	2,366	2,633	4,999	46.53	47.31	46.94
36	徳持小学校	5,710	6,238	11,948	5,546	6,084	11,630	2,481	2,829	5,310	44.73	46.50	45.66
37	池上第二小学校	2,715	2,745	5,460	2,654	2,708	5,362	1,218	1,394	2,612	45.89	51.48	48.71
38	入新井第四小学校	2,890	2,816	5,706	2,824	2,772	5,596	1,299	1,353	2,652	46.00	48.81	47.39
39	大森第三中学校	4,005	4,070	8,075	3,916	3,978	7,894	1,897	2,032	3,929	48.44	51.08	49.77
40	入新井第二小学校	5,190	5,301	10,491	5,083	5,203	10,286	2,204	2,459	4,663	43.36	47.26	45.33

投票区	投票所名	名簿登録者数(人)			当日有権者数(人)			投票者数(人)			投票率(%)		
		男	女	計	男	女	計	男	女	計	男	女	計
41	東蒲小学校	4,180	3,742	7,922	4,047	3,610	7,657	1,690	1,643	3,333	41.76	45.51	43.53
42	南蒲小学校	5,305	5,138	10,443	5,152	4,986	10,138	2,160	2,174	4,334	41.93	43.60	42.75
43	北蒲広場	3,926	3,738	7,664	3,830	3,635	7,465	1,645	1,630	3,275	42.95	44.84	43.87
44	蒲田小学校	4,067	3,218	7,285	3,936	3,122	7,058	1,598	1,476	3,074	40.60	47.28	43.55
45	新宿小学校	4,867	4,271	9,138	4,713	4,154	8,867	1,977	1,868	3,845	41.95	44.97	43.36
46	北糀谷小学校	4,114	3,653	7,767	4,011	3,579	7,590	1,605	1,576	3,181	40.01	44.03	41.91
47	糀谷小学校	5,183	5,510	10,693	5,073	5,340	10,413	2,169	2,233	4,402	42.76	41.82	42.27
48	東糀谷小学校	3,897	4,236	8,133	3,802	4,109	7,911	1,546	1,688	3,234	40.66	41.08	40.88
49	コミュニティセンター羽田旭	2,129	2,121	4,250	2,035	2,004	4,039	655	628	1,283	32.19	31.34	31.77
50	羽田小学校	3,875	3,559	7,434	3,778	3,466	7,244	1,635	1,580	3,215	43.28	45.59	44.38
51	萩中小学校	4,840	4,846	9,686	4,719	4,720	9,439	2,001	2,083	4,084	42.40	44.13	43.27
52	中萩中小学校	5,586	5,721	11,307	5,462	5,595	11,057	2,471	2,581	5,052	45.24	46.13	45.69
53	出雲小学校	5,618	5,545	11,163	5,519	5,452	10,971	2,486	2,537	5,023	45.04	46.53	45.78
54	東六郷小学校	4,175	3,958	8,133	4,051	3,865	7,916	1,835	1,842	3,677	45.30	47.66	46.45
55	南六郷小学校	3,123	2,973	6,096	3,064	2,925	5,989	1,410	1,457	2,867	46.02	49.81	47.87
56	仲六郷小学校	4,242	4,061	8,303	4,135	3,973	8,108	1,911	1,946	3,857	46.22	48.98	47.57
57	六郷小学校	4,575	4,486	9,061	4,435	4,364	8,799	2,031	2,094	4,125	45.79	47.98	46.88
58	高畑小学校	5,321	5,008	10,329	5,205	4,927	10,132	2,249	2,289	4,538	43.21	46.46	44.79
59	西六郷小学校	4,938	4,646	9,584	4,826	4,555	9,381	2,202	2,174	4,376	45.63	47.73	46.65
60	おなづか小学校	3,736	3,110	6,846	3,622	3,038	6,660	1,618	1,477	3,095	44.67	48.62	46.47
61	蓮沼中学校	3,142	2,990	6,132	3,076	2,934	6,010	1,483	1,512	2,995	48.21	51.53	49.83
62	相生小学校	5,716	4,625	10,341	5,461	4,463	9,924	2,144	1,953	4,097	39.26	43.76	41.28
63	御園中学校	2,284	1,917	4,201	2,213	1,868	4,081	931	900	1,831	42.07	48.18	44.87
64	道塚小学校	4,586	4,480	9,066	4,485	4,391	8,876	2,118	2,209	4,327	47.22	50.31	48.75
65	矢口東小学校	4,786	4,649	9,435	4,649	4,541	9,190	2,105	2,173	4,278	45.28	47.85	46.55
66	矢口小学校	4,935	5,031	9,966	4,792	4,901	9,693	2,082	2,165	4,247	43.45	44.17	43.82
67	多摩川小学校	4,453	4,728	9,181	4,358	4,643	9,001	2,102	2,318	4,420	48.23	49.92	49.11
68	矢口西小学校	3,810	4,179	7,989	3,709	4,087	7,796	1,724	1,940	3,664	46.48	47.47	47.00
69	ザ・リバープレイス プレイスマーブル	3,672	4,087	7,759	3,588	4,002	7,590	1,827	2,094	3,921	50.92	52.32	51.66
70	矢口中学校	3,570	3,897	7,467	3,501	3,839	7,340	1,872	2,090	3,962	53.47	54.44	53.98
合計		304,985	310,654	615,639	296,896	303,320	600,216	132,702	141,313	274,015	44.70	46.59	45.65

調布地区(1~18投票区)	75,237	85,302	160,539	73,299	83,328	156,627	34,841	39,584	74,425	47.53	47.50	47.52
大森地区(19~40投票区)	101,097	101,229	202,326	98,350	98,904	197,254	42,579	45,399	87,978	43.29	45.90	44.60
蒲田地区(41~70投票区)	128,651	124,123	252,774	125,247	121,088	246,335	55,282	56,330	111,612	44.14	46.52	45.31
合計	304,985	310,654	615,639	296,896	303,320	600,216	132,702	141,313	274,015	44.70	46.59	45.65

(7) 地区別・時間別投票状況 (20 時現在には期日前投票、不在者投票を含む。)

調布地区 (1~18投票区)

	当日有権者数 (人)			投票者数 (人)			投票率 (%)		
	男	女	計	男	女	計	男	女	計
9時現在	73,299	83,328	156,627	2,191	1,677	3,868	2.99	2.01	2.47
12時現在				9,464	9,146	18,610	12.91	10.98	11.88
15時現在				15,419	15,672	31,091	21.04	18.81	19.85
18時現在				21,208	22,580	43,788	28.93	27.10	27.96
20時現在				34,841	39,584	74,425	47.53	47.50	47.52

大森地区 (19~40投票区)

	当日有権者数 (人)			投票者数 (人)			投票率 (%)		
	男	女	計	男	女	計	男	女	計
9時現在	98,350	98,904	197,254	3,108	2,121	5,229	3.16	2.14	2.65
12時現在				12,084	10,957	23,041	12.29	11.08	11.68
15時現在				19,190	17,954	37,144	19.51	18.15	18.83
18時現在				25,773	24,964	50,737	26.21	25.24	25.72
20時現在				42,579	45,399	87,978	43.29	45.90	44.60

蒲田地区 (41~70投票区)

	当日有権者数 (人)			投票者数 (人)			投票率 (%)		
	男	女	計	男	女	計	男	女	計
9時現在	125,247	121,088	246,335	4,217	2,540	6,757	3.37	2.10	2.74
12時現在				16,224	13,608	29,832	12.95	11.24	12.11
15時現在				25,467	22,582	48,049	20.33	18.65	19.51
18時現在				34,112	31,469	65,581	27.24	25.99	26.62
20時現在				55,282	56,330	111,612	44.14	46.52	45.31

全体 (1~70投票区)

	当日有権者数 (人)			投票者数 (人)			投票率 (%)		
	男	女	計	男	女	計	男	女	計
9時現在	296,896	303,320	600,216	9,516	6,338	15,854	3.21	2.09	2.64
12時現在				37,772	33,711	71,483	12.72	11.11	11.91
15時現在				60,076	56,208	116,284	20.23	18.53	19.37
18時現在				81,093	79,013	160,106	27.31	26.05	26.67
20時現在				132,702	141,313	274,015	44.70	46.59	45.65

(8) 年代別投票状況

(全投票区)

年代別	当日有権者数 (人)			投票者数 (人)			投票率 (%)		
	男	女	計	男	女	計	男	女	計
18歳	2,487	2,389	4,876	1,084	1,097	2,181	43.59	45.92	44.73
19歳	2,825	2,628	5,453	892	906	1,798	31.58	34.47	32.97
10歳代計	5,312	5,017	10,329	1,976	2,003	3,979	37.20	39.92	38.52
20歳	2,804	2,743	5,547	748	848	1,596	26.68	30.92	28.77
21～24歳	15,693	15,637	31,330	3,778	3,961	7,739	24.07	25.33	24.70
25～29歳	25,979	26,500	52,479	6,800	7,583	14,383	26.17	28.62	27.41
20歳代計	44,476	44,880	89,356	11,326	12,392	23,718	25.47	27.61	26.54
30～34歳	22,862	21,555	44,417	7,726	8,224	15,950	33.79	38.15	35.91
35～39歳	23,741	22,136	45,877	9,402	9,705	19,107	39.60	43.84	41.65
30歳代計	46,603	43,691	90,294	17,128	17,929	35,057	36.75	41.04	38.83
40～44歳	24,754	23,257	48,011	10,786	10,897	21,683	43.57	46.85	45.16
45～49歳	28,297	26,462	54,759	13,141	12,956	26,097	46.44	48.96	47.66
40歳代計	53,051	49,719	102,770	23,927	23,853	47,780	45.10	47.98	46.49
50～54歳	30,112	28,188	58,300	14,166	14,269	28,435	47.04	50.62	48.77
55～59歳	25,501	22,745	48,246	12,809	12,186	24,995	50.23	53.58	51.81
50歳代計	55,613	50,933	106,546	26,975	26,455	53,430	48.50	51.94	50.15
60～64歳	19,999	18,287	38,286	10,613	10,346	20,959	53.07	56.58	54.74
65～69歳	16,820	16,189	33,009	9,532	9,721	19,253	56.67	60.05	58.33
60歳代計	36,819	34,476	71,295	20,145	20,067	40,212	54.71	58.21	56.40
70～74歳	19,244	20,121	39,365	11,296	12,368	23,664	58.70	61.47	60.11
75～79歳	15,587	18,757	34,344	9,272	11,236	20,508	59.49	59.90	59.71
70歳代計	34,831	38,878	73,709	20,568	23,604	44,172	59.05	60.71	59.93
80歳以上	20,191	35,726	55,917	10,657	15,010	25,667	52.78	42.01	45.90
合計	296,896	303,320	600,216	132,702	141,313	274,015	44.70	46.59	45.65

(9) 期日前投票者数、管理投票者数

(ア) 期日前投票者数

場所	4/17 (月)	4/18 (火)	4/19 (水)	4/20 (木)	4/21 (金)	4/22 (土)	合計
本庁舎	1,796	2,026	2,484	2,700	3,327	4,101	16,434
大森東	272	288	366	437	457	696	2,516
大森西	305	329	451	465	577	1,057	3,184
入新井	702	868	1,116	1,345	1,749	2,504	8,284
馬 込	487	596	794	881	1,058	2,063	5,879
池 上	323	459	578	621	797	1,496	4,274
新井宿	314	366	497	542	825	1,293	3,837
嶺 町	384	454	626	770	994	1,866	5,094
田園調布	136	137	214	255	378	753	1,873
鶉の木	223	255	352	428	518	1,069	2,845
久が原	232	312	378	465	634	1,398	3,419
雪 谷	327	362	487	684	855	1,616	4,331
千 束	174	202	346	392	530	1,070	2,714
糀 谷	334	428	544	533	743	1,223	3,805
羽 田	382	416	522	589	774	1,168	3,851
六 郷	753	983	1,112	1,301	1,642	2,459	8,250
矢 口	415	400	486	553	800	1,390	4,044
蒲田西	231	221	304	389	474	850	2,469
蒲田東	177	218	239	288	387	1,063	2,372
合 計	7,967	9,320	11,896	13,638	17,519	29,135	89,475
前 回	6,819	7,895	9,921	10,881	12,792	23,842	72,150

(イ) 管理投票者数 (区外の選挙人が大田区内で行った不在者投票者数)

場所	4/17 (月)	4/18 (火)	4/19 (水)	4/20 (木)	4/21 (金)	4/22 (土)	合計
本庁舎	4	5	11	13	11	7	51
大森東	0	0	0	1	0	0	1
大森西	0	0	1	0	1	2	4
入新井	0	2	1	0	0	0	3
馬 込	0	0	1	0	1	1	3
池 上	0	0	0	0	0	0	0
新井宿	0	0	0	0	0	1	1
嶺 町	0	0	0	0	0	0	0
田園調布	0	0	1	0	0	0	1
鶉の木	0	0	0	0	0	0	0
久が原	0	0	0	0	0	0	0
雪 谷	0	0	0	0	0	0	0
千 束	0	0	2	1	1	1	5
糀 谷	0	0	0	0	0	1	1
羽 田	0	0	2	0	1	0	3
六 郷	1	0	0	0	0	2	3
矢 口	0	0	0	0	0	0	0
蒲田西	0	0	0	0	0	0	0
蒲田東	0	0	0	0	0	1	1
合 計	5	7	19	15	15	16	77
前 回	3	7	25	26	8	14	83

(10) 不在者投票者数、代理投票者数、点字投票者数

(ア) 不在者投票者数（管理者別）

事 由	
選挙人の属する区市町村の選挙管理委員会委員長に対してなしたもの	2
業務地、旅行地又は居住地等の選挙管理委員会委員長に対してなしたもの	160
船長に対してなしたもの	0
病院長、老人ホームの長又は国立保養所の長に対してなしたもの	1,107
身体障害者支援施設、保護施設又は労災リハビリテーション作業所の長に対してなしたもの	16
刑事施設の長に対してなしたもの	2
少年院の長又は婦人補導院の長に対してなしたもの	0
特定国外派遣組織の長に対してなしたもの	0
郵便等によりなしたもの	319
特例郵便等投票によりなしたもの	4
計	1,610

(イ) 代理投票者数（代理記載を含む）

事 由	
投票日当日投票所における代理投票	135
期日前投票所における代理投票	317
選挙人の属する区市町村の選挙管理委員会委員長に対してなした不在者投票の代理投票	0
指定施設における不在者投票の代理投票	181
郵便等により行った代理記載による不在者投票	19
計	652

(ウ) 点字投票者数

事 由		
点字投票	当日投票	13
	期日前投票	23
	不在者投票	0

(11) 区内指定施設

指定病院等

	施設名	所在地
1	大田病院	大森東四丁目4番14号
2	新京浜病院	大森南一丁目2番19号
3	京浜病院	大森南一丁目14番13号
4	東京労災病院	大森南四丁目13番21号
5	東邦大学医療センター 大森病院	大森西六丁目11番1号
6	大田池上病院	池上二丁目7番10号
7	池上総合病院	池上六丁目1番19号
8	大森山王病院	山王三丁目9番6号
9	大森赤十字病院	中央四丁目30番1号
10	田園調布中央病院	田園調布二丁目43番1号
11	荏原病院	東雪谷四丁目5番10号
12	東急病院	北千束三丁目27番2号
13	高野病院	東糀谷三丁目3番24号
14	渡辺病院	羽田一丁目5番16号
15	東京ちどり病院	千鳥二丁目39番10号
16	目蒲病院	下丸子三丁目23番3号
17	東京蒲田病院	西蒲田七丁目10番1号
18	牧田総合病院	西蒲田八丁目20番1号
19	南晴病院	南蒲田一丁目5番15号
20	東京蒲田医療センター	南蒲田二丁目19番2号
21	糀谷病院	南蒲田三丁目3番15号
22	蒲田リハビリテーション病院	大森西四丁目14番5号
23	牧田リハビリテーション病院	西蒲田四丁目22番1号
24	介護老人保健施設 大森平和の里	大森本町一丁目7番6号
25	介護老人保健施設 和光の園	大森西四丁目12番1号
26	介護老人保健施設 セントラル大田	中央八丁目34番10号
27	介護老人保健施設 アクア東糀谷	東糀谷六丁目4番17号
28	介護老人保健施設 大田ナーシングホーム翔裕園	東六郷一丁目12番11号
29	介護老人保健施設 コージーハウスはすぬま	東矢口三丁目8番11号
30	幸和病院介護医療院	萩中三丁目29番5号
31	介護医療院 セントラル大田	中央八丁目34番10号

指定老人ホーム

	施設名	所在地
1	介護付有料老人ホーム NRE大森弥生ハイツ	大森西四丁目4番21号
2	介護付有料老人ホーム グランダ大森山王	山王一丁目40番22号
3	介護付有料老人ホーム ツクイ・サンシャイン西馬込	西馬込二丁目28番6号
4	介護付有料老人ホーム 東急ウェリナケア旗の台	北馬込一丁目26番2号
5	介護付有料老人ホーム くらら大田中央	中央六丁目2番1号
6	介護付有料老人ホーム ニチイホーム久が原	久が原一丁目2番25号
7	介護付有料老人ホーム ウェルケアガーデン久が原	久が原二丁目25番25号
8	介護付有料老人ホーム アライブ久が原	久が原四丁目8番18号
9	介護付有料老人ホーム リハビリホームボンセジュール	南千束一丁目1番8号
10	介護付有料老人ホーム 東急ウェリナ大岡山	北千束一丁目45番6号
11	介護付有料老人ホーム ボンセジュール大鳥居	西糀谷三丁目35番7号
12	介護付有料老人ホーム イリーゼ蒲田悠生苑	北糀谷二丁目15番21号
13	介護付有料老人ホーム そんぼの家 東六郷	東六郷一丁目19番1号
14	介護付有料老人ホーム ベストライフ南東京	仲六郷一丁目4番9号
15	介護付有料老人ホーム ニチイホーム多摩川緑地	仲六郷四丁目2番6号
16	介護付有料老人ホーム ニチイホーム矢口	矢口二丁目21番3号
17	介護付有料老人ホーム ニチイホーム下丸子	下丸子二丁目19番18号
18	介護付有料老人ホーム フェリオ多摩川	多摩川二丁目8番7号
19	介護老人福祉施設 ケアホーム千鳥	千鳥二丁目34番25号
20	介護老人福祉施設 ゴールデン鶴亀ホーム	矢口一丁目23番12号
21	ファミリー・ホスピス池上ハウス	仲池上一丁目33番9号
22	特別養護老人ホーム バタフライヒル大森南	大森南一丁目17番6号
23	特別養護老人ホーム 大森	大森西一丁目16番18号
24	特別養護老人ホーム 花みずき	大森西四丁目12番1号
25	特別養護老人ホーム 馬込	西馬込二丁目11番2号
26	特別養護老人ホーム 好日苑	上池台五丁目7番1号
27	特別養護老人ホーム 池上	仲池上二丁目24番8号
28	特別養護老人ホーム 誠心園	西糀谷一丁目1番12号
29	特別養護老人ホーム 糀谷	西糀谷二丁目12番1号
30	特別養護老人ホーム 千里	東糀谷一丁目13番6号
31	千里	東糀谷一丁目13番6号
32	特別養護老人ホーム フロース東糀谷	東糀谷六丁目4番17号
33	特別養護老人ホーム 羽田	本羽田三丁目23番45号
34	特別養護老人ホーム 生寿園	萩中二丁目3番10号
35	特別養護老人ホーム 大田翔裕園	東六郷一丁目12番12号
36	特別養護老人ホーム いずみえん	矢口三丁目1番5号
37	短期入所生活介護 いずみえん	矢口三丁目1番5号
38	特別養護老人ホーム さくらのみち紫苑	矢口三丁目11番3号
39	特別養護老人ホーム たまがわ	下丸子四丁目23番1号
40	特別養護老人ホーム 蒲田	蒲田二丁目8番8号
41	養護老人ホーム 大森老人ホーム	大森本町二丁目2番2号
42	養護老人ホーム 池上長寿園	仲池上二丁目24番8号

指定身体障害者支援施設

	施設名	所在地
1	障害者支援施設 アミークス東糀谷	東糀谷六丁目4番17号

(12) 投票所入場整理券

(表)

投票所入場整理券

大田区議会議員・大田区長選挙
令和5年4月23日(日) 午前7時~午後8時

この入場整理券は、ご本人が投票所へお持ちください。

投票所案内図



※投票日当日は、他の投票所では投票できません。
裏面をお読みください。

投票区		4月23日(投票日当日)の投票所	
1	田園調布小学校 田園調布二丁目31番16号		
ページ番号	行番号	名簿対照	用紙交付
			区議 区長

(裏)

①投票日当日に投票する方 ※下欄記入は不要です。
表面に記載された投票所に、この「入場整理券」をご本人がお持ちください。

②大田区内で期日前投票をする方
投票日当日、投票に行くことができない方は、期日前投票ができます。
【お願い】来場前に下の枠内に記入し、ご本人がお持ちください。

期日前(不在者)投票宣誓書(兼請求書)
私は投票日当日、下記の事由に該当する見込みです。
このことが真実であることを誓い、投票用紙を請求します。

- 仕事、学業、冠婚葬祭、その他の業務のため
- 投票区外へ買物、外出、レジャー、旅行など
- 病気・負傷・出産等で歩行困難のため
- 天災・悪天候で投票所へ到達困難(または感染症対策)のため

日付	令和5年4月 日
住所	表面記載のとおり(記入不要)
氏名	
生年月日	明・大・昭・平 年 月 日

③大田区外で不在者投票をする方
出張や旅行中でも、滞在先で投票をすることができます。
左の「期日前(不在者)投票宣誓書(兼請求書)」と、右の「不在者投票専用 投票用紙送付先」の枠内に必要事項記入の上、大田区選挙管理委員会へ投票用紙を請求してください。
持参または封筒に入れ郵送のみの受付です。
なお、この方法は日数がかかるため、お早めの手続きをお願いします。

※大田区外で不在者投票をする方は、必ず両方にご記入ください。

大田区選挙管理委員会
〒144-8621
東京都大田区蒲田五丁目13番14号
☎03(5744)1465

このまま宛先ラベルとして使用しますので、正確に丁寧に記入してください。	不在者投票専用 投票用紙送付先	様
(下)	送付先	宛名
	連絡先	

5 開票

(1) 日時及び場所

開票日	開始時刻	会 場	所 在 地
4月24日	午前8時00分	大森スポーツセンター	大田区大森本町二丁目2番5号

(2) 選挙長及び同職務代理者

選 挙 長	安藤 充
同職務代理者	荒川 善夫

(3) 選挙立会人

立会人氏名	候補者氏名	党派名
福井 亮二	本間 けんじ	日本共産党
芳田 昌典	おぎの 稔	無所属
池田 孝臣	大橋 たけし	公明党
大石 祥行	佐藤 しげゆき	公明党
矢野 敦子	津田 ともき	立憲民主党
松田 龍典	三沢 清太郎	日本維新の会
水井 拓郎	なかつぼ えつこ	自由民主党

(4) 開票事務従事者数

選 挙 長			選 挙 立会人	事 務 従 事 者			
選挙長	※職務代理者	計		選管	区	その他	計
1	0	1	7	22	226	66	314

※開票管理者に代わって実際に職務を行ったもの

(5) 開票の概要

投票総数	有効票数	無効票数	無効投票率 (%)
274,012	265,340	8,672	3.16

(6) 無効投票の内訳

所定の用紙を用いないもの	658
候補者でない者又は候補者となることができない者の氏名を記載したもの	392
2人以上の候補者の氏名を記載したもの	4
被選挙権のない候補者の氏名を記載したもの	0
候補者の氏名のほか、他事を記載したもの	33
候補者の氏名を自書しないもの	1
候補者の何人を記載したかを確認し難いもの	224
白紙投票	5,544
単に雑事を記載したもの	1,104
単に記号、符号を記載したもの	712
計	8,672

(7) 候補者別得票数

得票順位	当落	候補者名	党派名	得票数
1	当	奈須 りえ	無所属	14,770
2	当	本多 たかまさ	日本維新の会	8,283
3	当	おぎの 稔	無所属	8,110
4	当	鈴木 隆之	自由民主党	6,537.818
5	当	鈴木 ひろこ	日本維新の会	6,522.777
6	当	三沢 清太郎	日本維新の会	6,396
7	当	鈴木 ゆみ	公明党	5,287.219
8	当	天坂 大介	自由民主党	4,937
9	当	清水 ちこ	都民ファーストの会	4,927.222
10	当	伊佐治 剛	自由民主党	4,862
11	当	ゆもと 良太郎	自由民主党	4,592
12	当	村石 まい子	日本共産党	4,516
13	当	佐藤 伸	日本共産党	4,394.730
14	当	松原 はじめ	無所属	4,356.682
15	当	庄嶋 たかひろ	立憲民主党	4,263
16	当	松原 ひでのり	自由民主党	4,261.317
17	当	宮崎 かずま	無所属	4,203
18	当	寺田 かずとも	れいわ新選組	4,094
19	当	えびさわ 圭介	自由民主党	4,002
20	当	寺下 なおみ	都民ファーストの会	3,984
21	当	清水 菊美	日本共産党	3,941.777
22	当	杉山 かずのり	日本維新の会	3,932.916
23	当	とく山 れいこ	国民民主党	3,869
24	当	たかせ 三徳	自由民主党	3,801
25	当	高山 雄一	自由民主党	3,749
26	当	こみね よしえ	公明党	3,730
27	当	小川 あずさ	立憲民主党	3,727
28	当	田村 ひでき	公明党	3,667.932
29	当	すどう えいじ	無所属	3,628
30	当	すえやす 広明	公明党	3,562
31	当	いぬぶし 秀一	たちあがれ日本	3,549
32	当	大橋 たけし	公明党	3,518
33	当	椿 しんいち	公明党	3,494
34	当	すがや 郁恵	日本共産党	3,488
35	当	馬橋 やすとき	無所属	3,481
36	当	押見 りゅうた	自由民主党	3,442
37	当	おかもと 由美	公明党	3,439.184
38	当	あまの 雄太	公明党	3,272
39	当	秋成 おさむ	公明党	3,266
40	当	柿島 こうへい	自由民主党	3,231
41	当	たじま 和雄	公明党	3,225
42	当	ひらの 春望	立憲民主党	3,194
43	当	北村 やよい	無所属	3,176

得票順位	当落	候補者名	党派名	得票数
44	当	しおの目 まさき	自由民主党	3,153
45	当	杉山 こういち	日本共産党	3,124.083
46	当	伊藤 つばさ	参政党	3,122.139
47	当	松本 ひろゆき	公明党	3,114.655
48	当	津田 ともき	立憲民主党	3,070
49	当	大森 昭彦	自由民主党	3,037
50	当	なかつば えつこ	自由民主党	2,950
51	落	わたじ みゆき	自由民主党	2,853
52	落	佐藤 しげゆき	公明党	2,788.269
53	落	長野 もとひろ	自由民主党	2,726
54	落	深川 みきひろ	自由民主党	2,689
55	落	あらお 大介	日本共産党	2,656
56	落	大竹 辰治	日本共産党	2,422
57	落	片桐 ちあき	政治家女子48党	2,417
58	落	いしざと あつや	国民民主党	2,273
59	落	本間 けんじ	日本共産党	2,178
60	落	やなぎさわ 定治	自由民主党	2,167
61	落	いとう 和弘	自由民主党	2,157.860
62	落	かせ 修一	自由民主党	2,155
63	落	山田 たかひさ	都民ファーストの会	2,111
64	落	すえよし たつみ	参政党	1,960
65	落	黒川 仁	無所属	1,818
66	落	おち ひろゆき	NHKから国民を守る党	1,633.344
67	落	須山 紀隆	都民ファーストの会	1,355
68	落	長嶋 まゆみ	こどもたちのみらいを応援する会	1,316
69	落	みぞぐち 晃一	無所属	1,169
70	落	おのえ 明	『教育勅語』明治の会	1,053
71	落	林 ともおき	無所属	1,034
72	落	國井 匡生	無所属	1,020
73	落	金子 富夫	日本道義の党	981
74	落	高杉 やすじ	日本改革党	864
75	落	やすだ 雄一郎	緑の党	837
76	落	からさわ 良男	無所属	632
77	落	田中 啓三	無所属	462
78	落	小山 恵吾	幸せにする党	361
79	落	原 忠信	区民ファーストの会	345
80	落	はぐら かずと	無所属	292
81	落	谷口 秀樹	無所属	265.067
82	落	かなむら まこと	無所属	95

(8) 党派別得票数 (候補者数、当選者数のかつこ内は女性の内数)

党 派 名	候補者数	当選者数	得 票 数	得票率
自由民主党	19(2)	13(1)	67,302 .995	25.365%
無所属	16(2)	7(2)	48,511 .749	18.283%
公明党	12(3)	11(3)	42,364 .259	15.966%
日本共産党	8(3)	5(3)	26,720 .590	10.070%
日本維新の会	4(1)	4(1)	25,134 .693	9.473%
立憲民主党	4(1)	4(1)	14,254	5.372%
都民ファーストの会	4(2)	2(2)	12,377 .222	4.665%
国民民主党	2(1)	1(1)	6,142	2.315%
参政党	2(0)	1(0)	5,082 .139	1.915%
れいわ新選組	1(0)	1(0)	4,094	1.543%
たちあがれ日本	1(0)	1(0)	3,549	1.338%
政治家女子48党	1(1)	0	2,417	0.911%
NHKから国民を守る党	1(0)	0	1,633 .344	0.616%
こどもたちの未来を応援する会	1(1)	0	1,316	0.496%
『教育勅語』明治の会	1(0)	0	1,053	0.397%
日本道義の党	1(0)	0	981	0.370%
日本改革党	1(0)	0	864	0.326%
緑の党	1(0)	0	837	0.315%
幸せにする党	1(0)	0	361	0.136%
区民ファーストの会	1(0)	0	345	0.130%
計	82(17)	50(14)		

(9) 開票終了時刻

開票開始	開 披	分 類	検 査	計数結束	疑 問	集 計	終 了
8:00	8:35	9:45	10:33	11:46	13:00	13:40	13:40

(10) 供託金、法定得票数及び供託物没収点

供託金 30万円

$$\text{法定得票数} = \frac{265,340(\text{有効得票総数})}{50(\text{議員定数})} \times \frac{1}{4} = 1,326.700$$

$$\text{供託物没収点} = \frac{265,340(\text{有効得票総数})}{50(\text{議員定数})} \times \frac{1}{10} = 530.680$$

(11) 開票速報

開票速報（届出順）

大田区選挙区

令和 5 年 4 月 23 日執行 大田区議会議員選挙

届出番号	党 派 名	候 補 者 名	9:30	10:30	11:30	13:40 確定
1	都民ファーストの会	須山 紀隆	0	0	1,200	1,355
2	無所属	すどう えいじ	600	1,600	3,600	3,628
3	無所属	からさわ 良男	0	0	600	632
4	自由民主党	鈴木 隆之	600	1,600	6,400	6,537.818
5	公明党	すえやす 広明	600	600	3,400	3,562
6	都民ファーストの会	山田 たかひさ	400	1,800	1,800	2,111
7	自由民主党	いとう 和弘	0	0	2,000	2,157.860
8	公明党	おかもと 由美	600	1,600	3,400	3,439.184
9	公明党	大橋 たけし	600	2,600	3,400	3,518
10	公明党	鈴木 ゆみ	400	1,600	5,200	5,287.219
11	自由民主党	深川 みきひろ	600	1,600	2,600	2,689
12	自由民主党	長野 もとひろ	600	600	2,600	2,726
13	自由民主党	押見 りゅうた	600	1,600	3,400	3,442
14	自由民主党	かせ 修一	0	200	2,000	2,155
15	日本道義の党	金子 富夫	0	0	800	981
16	公明党	たじま 和雄	600	600	3,200	3,225
17	公明党	椿 しんいち	600	600	3,400	3,494
18	自由民主党	柿島 こうへい	0	0	3,200	3,231
19	自由民主党	やなぎさわ 定治	0	200	2,000	2,167
20	無所属	田中 啓三	0	0	400	462
21	日本共産党	すがや 郁恵	600	600	3,400	3,488
22	無所属	みぞぐち 晃一	0	0	1,000	1,169
23	自由民主党	伊佐治 剛	600	3,600	4,800	4,862
24	無所属	松原 はじめ	600	2,600	4,200	4,356.682
25	自由民主党	高山 雄一	600	1,600	3,600	3,749
26	都民ファーストの会	寺下 なおみ	400	1,600	3,800	3,984
27	緑の党	やすだ 雄一郎	0	0	800	837
28	無所属	林 ともおき	0	0	1,000	1,034
29	国民民主党	とく山 れいこ	0	1,400	3,800	3,869
30	公明党	あまの 雄太	0	1,200	3,200	3,272
31	たちあがれ日本	いぬぶし 秀一	600	2,600	3,400	3,549
32	日本共産党	佐藤 伸	600	2,600	4,200	4,394.730
33	日本共産党	あらお 大介	600	1,600	2,600	2,656
34	自由民主党	ゆもと 良太郎	600	3,400	4,400	4,592
35	自由民主党	天坂 大介	400	2,800	4,800	4,937
36	無所属	北村 やよい	0	1,000	3,000	3,176
37	自由民主党	たかせ 三徳	600	1,600	3,600	3,801
38	日本維新の会	杉山 かずのり	0	0	3,800	3,932.916
39	こどもたちのみらいを応援する会	長嶋 まゆみ	0	0	1,200	1,316
40	公明党	田村 ひでき	600	1,600	3,600	3,667.932

届出番号	党 派 名	候 補 者 名	9:30	10:30	11:30	13:40 確定
41	日本維新の会	本多 たかまさ	400	2,800	8,000	8,283
42	日本共産党	杉山 こういち	600	600	3,000	3,124.083
43	公明党	松本 ひろゆき	600	2,600	3,000	3,114.655
44	日本共産党	村石 まい子	400	1,800	4,400	4,516
45	立憲民主党	津田 ともき	400	1,600	3,000	3,070
46	日本共産党	清水 菊美	600	600	3,800	3,941.777
47	日本共産党	大竹 辰治	600	1,600	2,400	2,422
48	公明党	秋成 おさむ	600	1,600	3,200	3,266
49	『教育勅語』明治の会	おのえ 明	0	0	1,000	1,053
50	れいわ新選組	寺田 かずとも	0	1,200	4,000	4,094
51	日本維新の会	鈴木 ひろこ	400	2,600	6,400	6,522.777
52	公明党	こみね よしえ	600	1,600	3,600	3,730
53	自由民主党	大森 昭彦	600	1,600	3,000	3,037
54	立憲民主党	ひらの 春望	600	600	3,000	3,194
55	無所属	おぎの 稔	600	6,600	8,000	8,110
56	日本維新の会	三沢 清太郎	600	3,600	6,200	6,396
57	日本共産党	本間 けんじ	0	1,400	2,000	2,178
58	都民ファーストの会	清水 ちこ	400	400	4,800	4,927.222
59	無所属	黒川 仁	0	0	1,800	1,818
60	国民民主党	いしざと あつや	0	0	2,200	2,273
61	自由民主党	えびさわ 圭介	600	2,600	3,800	4,002
62	自由民主党	わたじ みゆき	600	1,800	2,800	2,853
63	無所属	馬橋 やすとき	600	2,600	3,200	3,481
64	自由民主党	しおの目 まさき	600	1,600	3,000	3,153
65	自由民主党	松原 ひでのり	600	2,600	4,200	4,261.317
66	日本改革党	高杉 やすじ	0	0	800	864
67	公明党	佐藤 しげゆき	0	1,200	2,600	2,788.269
68	無所属	谷口 秀樹	0	0	200	265.067
69	無所属	奈須 りえ	600	2,600	14,600	14,770
70	NHKから国民を守る党	おち ひろゆき	0	0	1,600	1,633.344
71	政治家女子48党	片桐 ちあき	0	1,200	2,400	2,417
72	無所属	國井 匡生	0	0	1,000	1,020
73	立憲民主党	庄嶋 たかひろ	600	600	4,200	4,263
74	無所属	宮崎 かずま	400	2,800	4,200	4,203
75	参政党	伊藤 つばさ	400	1,600	3,000	3,122.139
76	参政党	すえよし たつみ	0	0	1,800	1,960
77	立憲民主党	小川 あずさ	600	2,600	3,600	3,727
78	自由民主党	なかつぼ えつこ	0	1,400	2,800	2,950
79	区民ファーストの会	原 忠信	0	0	200	345
80	無所属	はぐら かずと	0	0	200	292
81	幸せにする党	小山 恵吾	0	0	200	361
82	無所属	かなむら まこと	0	0	0	95
		合 計	27,200	104,600	256,000	265,339.991
		開票率 (%)	9.93	38.17	93.43	100
		残 票	246,815	169,415	18,015	0
		無 効 票	8,672	不 足 票		3
		按分切捨票	0.009	不 受 理 票		0
		投票者数	274,015			

(12) 開票所レイアウト

大田区長・区議会議員選挙

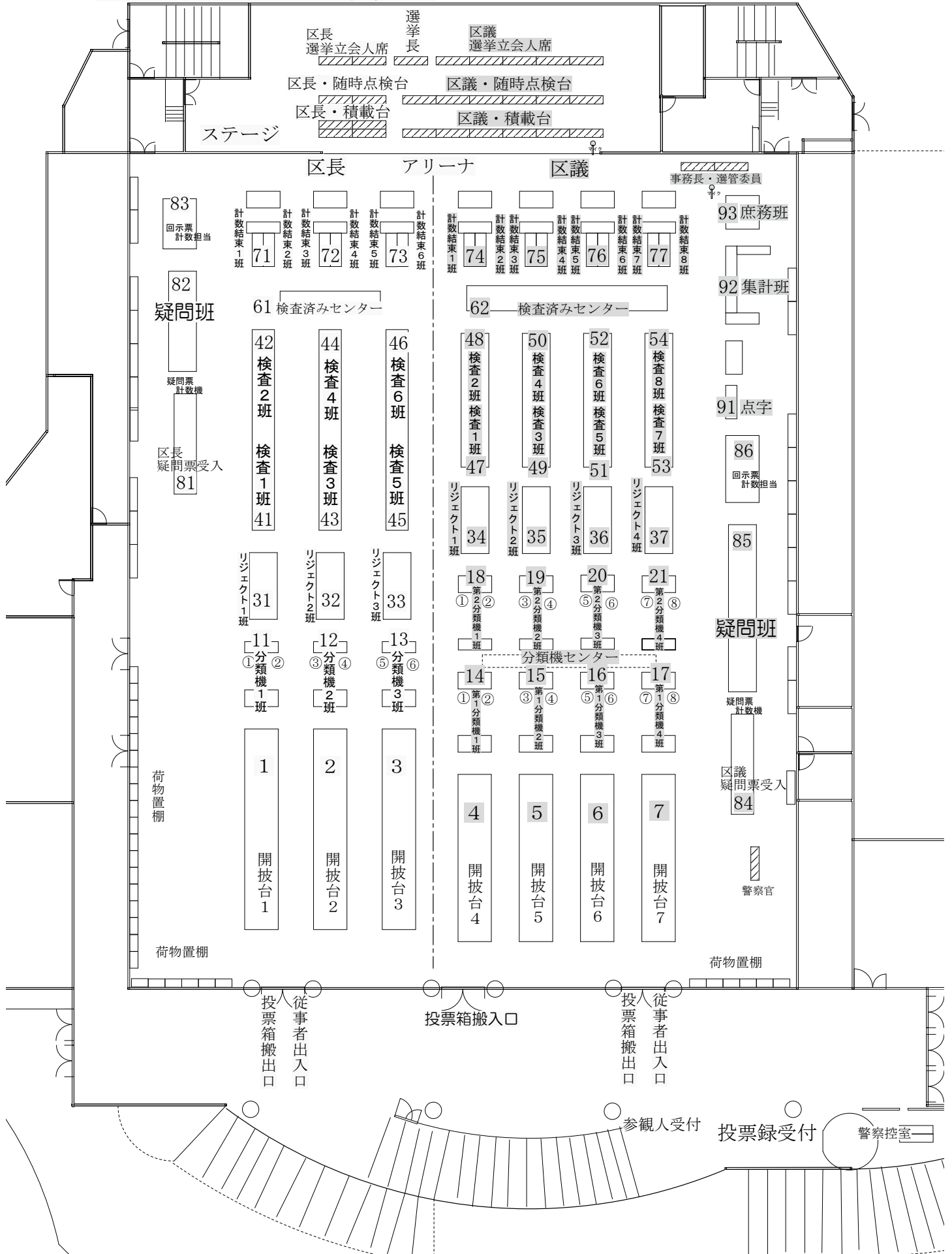

6 選挙運動

(1) 選挙運動費用支出制限額

660万円

(2) 選挙公報

(ア) 全戸配布

配布部数	398,066部
配布期間	令和5年4月18日(火)～4月21日(金)

(イ) 補完措置

区施設	94か所
公衆浴場	32か所
駅 (JR蒲田・JR大森・東急蒲田・京急蒲田)	4か所
計	130か所

(7)令和5年4月23日執行 **大田区議会議員選挙公報** (選挙すべき議員の数50人) 大田区選挙管理委員会

前回より多くの賛同いただき、ありがとうございます。今度も皆様から応援をいただきたく思います。

環境大臣選挙権獲得(FFP)、自由貿易協定(FTA)、経済特区法、等の本質は何なのですか？
 目的が明確に、産業の活性化はどのようか？(阿守)？
 原料の自給率、何？何？何？何？何？何？何？
 遠征子給付金は？種多の産地を支援するの？
 報道の自由度アップは？真実の報道はどのようか？
 シンデレラは？48時間労働は？医療費は？
 憲法改正は？政治的立場の異なる議員が対立した？
 日本国憲法に抵抗が文化されていくのは、何なの？
 敵国軍兵士は？何なの？日本は？
 核兵器の保有は？何なの？
 この選挙の争点(経済、教育、環境、防災、福祉)は？
 選挙の争点(経済、教育、環境、防災、福祉)は？
 選挙の争点(経済、教育、環境、防災、福祉)は？

谷口秀樹

これからの社会を生きる **参政党**

若者を代表して、**29歳**

誇りある日本を取り戻します！

伊藤つばさ

開発より生活！蒲蒲線は見直しを！

学校給食が日本の「食」をまもる！

外国人労働者の受け入れを促進し、国内産業を活性化させる。

外国人労働者の受け入れを促進し、国内産業を活性化させる。

外国人労働者の受け入れを促進し、国内産業を活性化させる。

大田区民の医療費削減 健康保険料値下げ!

参政党 **すえよし たつみ** 41歳

65歳以上高齢者に医療費削減を推進する。

65歳以上高齢者に医療費削減を推進する。

65歳以上高齢者に医療費削減を推進する。

区民にやさしい区政を

日本共産党 **清水菊美**

区民とともに 9年、求め続けて 学校給食無償化もあと一歩

ストップ 大軍拡・大増税

消費税5%へインボイス中止

消費税5%へインボイス中止

消費税5%へインボイス中止

35歳 大田区生まれ 大田区育ち

若さと行動力。大田の未来をつくります!

参政党 **あまの雄太**

地域でのなかで防災力向上に挑戦!

地域でのなかで防災力向上に挑戦!

地域でのなかで防災力向上に挑戦!

「選ばれる自治体」となるために

自由民主党 **長野もとひろ** 39歳

不撓不屈の区政改革!

不撓不屈の区政改革!

不撓不屈の区政改革!

税金のムダづかいやめ 暮らし第一の大田区へ

日本共産党 **大竹たつじ**

区民とともに 求め続けて 9年、求め続けて 学校給食無償化もあと一歩

ストップ 大軍拡・大増税

消費税5%へインボイス中止

消費税5%へインボイス中止

消費税5%へインボイス中止

やさしいまちへ、プロの視点。

自由民主党 **伊佐治剛**

子育ての当事者 医療介護の現場経験者

子育ての当事者 医療介護の現場経験者

子育ての当事者 医療介護の現場経験者

大好きな大田を 笑顔あふれる元気な街に!

参政党 **鈴木ゆみ**

子育てで教育環境充実の大田へ!

子育てで教育環境充実の大田へ!

子育てで教育環境充実の大田へ!

投票日 令和5年4月23日(日)
投票時間 午前7時から午後8時まで
期日前投票所 令和5年4月22日(土)まで
開票日 大田区役所本庁舎・各特別出張所 令和5年4月24日(月)

この選挙公報は、大田区議会議員及び大田区長の選挙における選挙公報の発行に関する条例第4条第1項の規定により、候補者から提出された原稿をそのまま掲載したものです。

足しげく、現場にゆきます!!
佐藤しげゆき

暮らしを守り、未来をひらく!
電気・ガス料金を引き下げ、カーリノ等燃費費の負担を軽減します。中小企業支援の強化、新交通路線の沿線地域の活性化に努めます。

女性と子どもが住みよい大田へ!
区立小中学校の給食費を無償化します。子育て応援メール、乳幼児健診を拡充します。タブレットで小中学生支援、SDGsを推進。

多摩川の防災・減災強化に全力!
風水害による浸水被害を防ぐため、多摩川周辺地域の治水対策を進めます。高齢者・障がい者のための個別支援計画策定を進めます。

公明党 佐藤しげゆき

松原 忠義 山口 那津男 竹谷 とし子
菊地 勝昭 横山 秀一

子どもの未来 守りたい
学校給食の無償化を

のろけいさんの
かんばります!

学校給食の無償化は、子どもたちの食生活の安定と健康を確保し、学習意欲の向上に大きく貢献します。また、保護者の経済的負担を軽減し、子育て支援の一環として重要な施策です。

緑の党 やすだ雄二郎

大田の安心見張り番!
だから大橋! 区民相談 7000件

安心して子育てが出来大田!
児童手当の拡充をはじめ、妊娠・出産から子育ての無償化を拡大。物価高騰に伴う緊急対策として区立小中学校の給食費無償化の実現。

区民の命を守る安全・安心の大田!
福祉修繕予算防犯カメラ増設補助。道路陥没事故を未然に防ぐ「路面下空間調査」を継続。駅「ホームドア」区内全駅に設置。

物価高騰から生活を守ります!
国や都とのネットワークを活かし、電気・ガス・水道・ガリンなどの生活費の値上げを抑え、区民の生活の負担を軽減させます。

公明党 大橋たけし

松原 忠義 高木 剛介 富田 洋
山口 那津男 大竹 由美子 南 秀明

住みよい街、希望ある街、元気な街 大田へ

おかもと由美

安全で魅力あふれる大田区へ!
池上通りや大森駅西口周辺の整備、馬込地域の交通不便解消。また文化の発信拠点となる「馬込文士村記念館」を設置します。

安心して子育てできる街に!
家事・育児支援の専門家である「産後ドゥーラ」等の利用枠を拡充。また物価高騰対策として区立小中学校の給食費を無償化します。

女性の視点で防災対策を推進!
きめやかな女性の視点で避難所運営を見直し、高齢者等の個別避難計画の策定を推進。さらに在宅避難者への支援も強化します。

私たちも応援します!!

公明党 おかもと由美

松原 忠義 山口 那津男 高頭 信子
竹田 孝一 南 秀明 渡邊 武雄

日本維新の会 サラリーマン20年!
身を切る改革を続けます!

2期7年間で1,000万円削減を大田区に実現

議会運営に民間の経営感覚を
議員報酬削減 議員定数削減
政務活動費の1円単位まで公開
費用弁償(交通費)の廃止
議員の海外視察減らしその分を中学生に

●NPO運営者(リスターズ代表) ●山王三・四丁目自治会役員
●東京大森ライオンズクラブ前会長 ●わかまち新井編纂委員

●1971年10月、サラリーマン家庭の長男として生まれる。51歳。
●大森山王ルーアル幼稚園、学習院初等科・中等科を経て、早稲田大学本庄高等学院、早稲田大学教育学部卒業。
●サンマイクログロシステムズ等に勤務。国内初のオンライン証券システムのシステム開発に参画。

日本維新の会 51歳 三沢清太郎

実践力 大田を進める

いとう和弘

安全な街
行政だけでなく民間企業まで、健康に暮らせる街

元気な街
子育て支援の充実、高齢者支援の充実、障がい者支援の充実

区民産業を盛り上げる
大田区に在住する区民のみなさん、大田区に在住する区民のみなさん、大田区に在住する区民のみなさん

大田区議会議員 自由民主党公認 いとう和弘

日本維新の会

生きるのが辛い皆様のために私は、大田区から。

1972年3月13日東京生まれ、学生時代は大田で過ごす。幼少期から美術とクラシックバレエの教育を受け、学生時代から芸術活動を開始。学生時代から芸術活動を開始。会社役員としてエンタメ業界の発展に貢献してきた。自身の病気で苦しんだ経験からいま生きるのがつらい皆様のお力になりたいと日本維新の会を志す。3年に亘る国会議員事務所や選挙でのボランティア活動を続け、この度、大田区議会議員選挙に初挑戦。

日本維新の会 公認 鈴木ひろこ

動物愛護センターに殺処分ゼロ
孤独死ゼロ
少子化対策教育費無償化
大田区で考えをまとめるつくり防災

当事者の目線から 区政を変える

寺下なおみ

●入学準備一時金の見直し
子育てが楽、同じ気持ちになれるように、小児科・中絶科の入学準備一時金を増額、安否確認の見直し。

●プレーパークの拡大
子どもたちが、思いっきり体を動かして遊ぶことは体の成長や教育にも大切なことです。

●子ども食堂のサポート
安心・安全な食料の提供や、保護者同士の確かな交流から子どもたち、きょうごのみなさんと生きがいを持って、地域で助け合える場所を。

寺下なおみプロフィール
1972年、栃木生まれ。児童発達支援士資格取得。栄養学検定取得。家族:長男25歳 次男18歳 三男16歳 長女14歳 猫4匹
<ボランティア>
子ども食堂 フードパントリー 路上生活者訪問 炊き出し

自衛隊幹部の経験で地域の危機管理に活かします!
自身の子育て経験で具体的な支援策の提案! 新人 2児の父

天坂大介

子育て・教育
子どもが安心して学べる環境を整える

少子化対策
子どもを産む人たすへ

安全な街づくり
わかることを発信

高齢化社会の安心づくり
みんなで考えよう

自民党公認 天坂大介

投票日 投票時間 期日前投票場 開票日

令和5年4月23日(日)
午前7時から午後8時まで

令和5年4月22日(土)まで
大田区役所本庁舎・各特別出張所

令和5年4月24日(月)

この選挙公報は、大田区議会議員及び大田区長の選挙における選挙公報の発行に関する条例第4条第1項の規定により、候補者から提出された原稿をそのまま掲載したものです。

(3) 氏名等揭示

大田区議会議員選挙							
候補者氏名等揭示							
大田区選挙管理委員会							
党派名	氏名	党派名	氏名	党派名	氏名	党派名	氏名
幸福党	小嶋山恵吾	日本共産党	あらお大介	都民ファーストの会	須山紀隆	日本道義の党	金子富夫
公明党	鈴木ゆみ	日本共産党	清水菊美	公明党	たじま和雄	自由民主党	伊佐治剛
日本改革党	高杉やすじ	公明党	椿しんいち	都民ファーストの会	原忠信	緑の党	やすだ雄一郎
無所属	林ともおき	無所属	かなむらまこと	参政党	すえよしたつみ	自由民主党	しおの目まさき
日本共産党	佐藤伸	無所属	黒川仁	無所属	北村やよい	自由民主党	いとう和弘
無所属	馬橋やすとき	維新の会	三沢清太郎	政治女子会	片桐ちあき	公明党	あまの雄太
自由民主党	天坂大介	無所属	宮崎かずま	立憲民主党	津田ともき	自由民主党	わたじみゆき
公明党	田村ひでき	立憲民主党	ひらの春望	新選組	寺田かずとも	日本共産党	すがや郁恵
公明党	こみねよしえ	公明党	すえやす広明	日本共産党	本間けんじ	公明党	秋成おさむ
都民ファーストの会	山田たかひさ	自由民主党	ゆもと良太郎	自由民主党	やなぎさわ定治	自由民主党	押し見りゆうた
維新の会	本多たかまさ	日本共産党	村石まい子	無所属	國井匡生	自由民主党	柿島こうへい
無所属	田中啓三	自由民主党	かせ修一	維新の会	杉山かずのり	無所属	はぐらかずと
立憲民主党	庄嶋たかひろ	こどもたちの未来を応援する会	長嶋まゆみ	自由民主党	大森昭彦	公明党	おかもと由美
公明党	松本ひろゆき	維新の会	鈴木ひろこ	国民民主党	いしごとあつや	無所属	松原はじめ
自由民主党	たかせ三徳	日本共産党	大竹辰治	自由民主党	深川みきひろ	無所属	おぎの稔
参政党	伊藤つばさ	無所属	すどうえいじ	公明党	佐藤しげゆき	国民を守る党	おちひろゆき
日本共産党	杉山こういち	自由民主党	えびさわ圭介	無所属	奈須りえ	都民ファーストの会	清水ちこ
無所属	谷口秀樹	明教教育勸進の会	おのえ明彦	国民民主党	とく山れいこ	立憲民主党	小川あずさ
無所属	みぞぐち晃一	自由民主党	高山雄一	無所属	からさわ良男	公明党	大橋たけし
自由民主党	鈴木隆之	自由民主党	長野もとひろ	日たあか本	いぬぶし秀一		
都民ファーストの会	寺下なおみ	自由民主党	なかつばえつこ	自由民主党	松原ひでのり		

(4) 公営ポスター掲示場投票区別設置数

投票区	設置数	投票区	設置数	投票区	設置数	投票区	設置数
1	8	19	8	37	8	55	8
2	7	20	8	38	8	56	8
3	8	21	9	39	8	57	8
4	8	22	8	40	9	58	9
5	8	23	8	41	8	59	8
6	8	24	8	42	9	60	8
7	9	25	8	43	8	61	8
8	8	26	9	44	8	62	9
9	9	27	9	45	8	63	7
10	9	28	9	46	8	64	8
11	8	29	9	47	9	65	8
12	8	30	8	48	8	66	8
13	8	31	8	49	9	67	8
14	8	32	9	50	8	68	7
15	9	33	9	51	8	69	8
16	8	34	9	52	9	70	6
17	8	35	9	53	9	計	577
18	8	36	9	54	8		

(5) 公営ポスター掲示場掲示順序

19	18	17	16	15	14	13	12	11	10	9	8	7	6	5	4	3	2	1	表示欄
やなぎさわ 定治	柿島 こうへい	椿 しんいち	たじま 和雄	金子 富夫	かせ 修一	押見 りゆうた	長野 もとひろ	深川 みきひろ	鈴木 ゆみ	大橋 たけし	おかもと 由美	いとう 和弘	山田 たかひさ	すえやす 広明	鈴木 隆之	からさわ 良男	すどう えいじ	須山 紀隆	
38	37	36	35	34	33	32	31	30	29	28	27	26	25	24	23	22	21	20	注意欄
杉山 かずのり	たかせ 三徳	北村 やよい	天坂 大介	ゆもと 良太郎	あらお 大介	佐藤 伸	いぬぶし 秀一	あまの 雄太	とく山 れいこ	林 ともおき	やすだ 雄一郎	寺下 なおみ	高山 雄一	松原 はじめ	伊佐治 剛	みぞぐち 晃一	すがや 郁恵	田中 啓三	
57	56	55	54	53	52	51	50	49	48	47	46	45	44	43	42	41	40	39	啓発欄
本間 けんじ	三沢 清太郎	おぎの 稔	ひらの 春望	大森 昭彦	こみね よしえ	鈴木 ひろこ	寺田 かずとも	おのえ 明	秋成 おさむ	大竹 辰治	清水 菊美	津田 ともき	村石 まい子	松本 ひろゆき	杉山 こういち	本多 たかまさ	田村 ひでき	長嶋 まゆみ	
76	75	74	73	72	71	70	69	68	67	66	65	64	63	62	61	60	59	58	注意欄
すえよし たつみ	伊藤 つばさ	宮崎 かずま	庄嶋 たかひろ	國井 匡生	片桐 ちあき	おち ひろゆき	奈須 りえ	谷口 秀樹	佐藤 しげゆき	高杉 やすじ	松原 ひでのり	しおの目 まさき	馬橋 やすとき	わたじ みゆき	えびさわ 圭介	いしざと あつや	黒川 仁	清水 ちこ	
			82	81	80	79	78	77											
			かなむら まこと	小山 恵吾	はぐら かずと	原 忠信	なかつぼ えつこ	小川 あずさ											

(6) 個人演説会

(ア) 施設の使用状況

法第161条第1項第1号の 学校及び公民館		法第161条第1項第2号の 公会堂及び議事堂		法第161条第1項第3号の 市町村の選挙管理委員会 の指定した施設		合 計	
公費負担	候補者負担	公費負担	候補者負担	公費負担	候補者負担	公費負担	候補者負担
10	0	0	0	1	0	11	0

(イ) 候補者別実施状況

候補者名	学校	公会堂	指定施設	計
かせ 修一	1			1
柿島 こうへい	1			1
やなぎさわ 定治	1			1
寺田 かずとも			1	1
おぎの 稔	1			1
えびさわ 圭介	4			4
わたじ みゆき	1			1
松原 ひでのり	1			1
計	10	0	1	11

(7) 文書図画違反撤去命令件数

関 係 条 文					
文書図画制限 (143条)	ポスター制限 (144条)	掲示箇所 (145条)	脱法文書 (146条)	政治活動用 ポスター等	合 計
0	0	0	0	0	0

7 選挙啓発

(1) 啓発事業実施状況

項目	場所、規模等	実施期間	実施内容
区報掲載	1回（新聞折込等）	4月6日区議会議員選挙・ 区長選挙特集号	投票日、投票方法等の周知
ホームページ	大田区ホームページ	1月12日～4月28日	投票日、投票方法及び投開 票速報等の周知
ツイッター	大田区公式ツイッター	3月28日～4月24日	選挙の周知及び投票の呼び かけ
ポスターの掲示	区設掲示板（896か所） 本庁舎等区施設（159か所） 大森駅北口跨線橋	4月11日～4月24日 3月28日～4月24日 4月1日～4月24日	投票日、投票方法等の周知
デジタルサイネージ （電子看板）	本庁舎等区施設（23か所）	4月1日～4月23日	テロップ放送により、投票 日、投票方法等の周知
	東急蒲田駅コンコース	4月10日～4月23日	動画により、投票日、投票 方法等の周知
	池上駅前交差点	3月23日～4月23日	静止画により、投票日、投 票方法等の周知
懸垂幕等の掲出	本庁舎等（14か所）	4月10日～4月23日	本庁舎に懸垂幕及び横断幕 を設置し、投票日の周知
ミニのぼり旗の掲出	本庁舎等区施設（117か所）	3月28日～4月23日	本庁舎等区施設窓口にミニ のぼり旗を設置し、投票日 の周知
マグネットシートの掲出	清掃車 95台 公用車 17台	4月10日～4月23日	清掃車及び公用車に投票日 周知のマグネットシートを 掲出
選挙啓発広報車によるPR	1台	4月10日～4月15日	ラッピングカーを運行し、 投票参加の呼びかけ
庁内放送によるPR	5回	4月17日～4月21日	来庁者、職員及び投票事務 従事者へ期日前投票等の呼 びかけ
行政防災無線によるPR	4回	4月17日、21日 4月23日（2回）	防災行政無線を利用して投 票参加の呼びかけ
グッズの配布	ウェットティッシュ ポケットティッシュ	3月10日～4月23日	本庁舎等区施設窓口及び街 頭啓発活動で配布
街頭啓発活動	区内2か所	4月13日東急大岡山駅 4月18日マルエツ新糀谷店	明るい選挙推進委員が投票 参加の呼びかけ
新有権者向けリーフレットの 郵送	新有権者 約4,000名	3月28日～3月30日	区内の新有権者（18歳）に 選挙制度周知のためのリー フレットを郵送
投票所におけるBGM	各投票所（70か所）	4月23日	選挙人がリラックスして投 票することができるよう投 票所でBGMを流した。

おおた 区報

令和5(2023)年

4月6日号



大田区議会議員選挙
大田区長選挙

発行：大田区 編集：選挙管理委員会事務局
〒144-8621 大田区蒲田5-13-14

☎ 5744-1465 FAX 5744-1540

HP <https://www.city.ota.tokyo.jp/>

LINE @otacity

Twitter @city_ota

大田区議会議員選挙 大田区長選挙



選挙の
めいすいくん

投票
日時

4月23日(日) 午前7時～午後8時

告示日：4月16日(日)

投票できる方

原則、次の2つの要件を満たす方が投票できます。

- ①平成17年4月24日以前に生まれた
- ②大田区の選挙人名簿に登録されていること
(大田区に住民登録の届け出をした日から令和5年4月15日までに、引き続き3か月以上区内に住所を有している日本国民であること)



住所を異動した方、これから異動する方の投票

転居	大田区内	投票所
3月31日以前に転居届を出した方		新住所地
4月1日以降に転居届を出した方		前住所地
転入	他市区町村⇒大田区	投票の可否
1月15日以前に転入届を出した方		投票できます
1月16日以降に転入届を出した方		投票できません
転出	大田区⇒他市区町村	投票の可否
投票する日より前に転出した方		投票できません

投票の順序と方法

1 大田区議会議員選挙

「薄いオレンジ色」の投票用紙に候補者氏名を記入し、投票してください。



2 大田区長選挙

「白色」の投票用紙に候補者氏名を記入し、投票してください。



新型コロナウイルス感染防止対策

投票所では、皆さんに安心して投票していただけるよう感染防止対策を行います。

【皆さんへのお願い】

- 混雑緩和のため期日前投票制度をご利用ください。
月～金曜、午前10時までが比較的すいています。また、期日前投票の最終日4月22日(土)は混雑が予想されますので、お早めに投票ください。
- 筆記用具はご自身のものも使用できます。その場合は、鉛筆(シャープペンシル可)をお持ちください。

選挙公報は各世帯に配布します

選挙公報は4月19日(水)ごろから各世帯に順次配布します。なお、区役所本庁舎1階受付、地域庁舎、特別出張所、図書館、文化センター、老人いこいの家などの区施設、区内の公衆浴場でも配布しますのでご利用ください。区HPにも掲載します。

選挙公報は、4月16日(日)の立候補届出受付終了後、印刷を行うため、届くまでに日数がかかります。区HPの積極的な利用をお願いします。

目の不自由な方のために、選挙公報を音声化したCDをご用意しています。希望する方は、事前に問合先までお問い合わせください。



以下の地区は投票所が変更となります

第52投票所(旧投票所：大田生活実習所)

▶対象地区 本羽田一丁目4～7、19～22、26～30、本羽田二丁目全域、萩中一丁目5～9、萩中二丁目全域、南蒲田三丁目3～5、11～14

今回投票所 ▶ 中萩中小学校(萩中2-14-1)

第69投票所(旧投票所：大田区民プラザ)

▶対象地区 下丸子三・四丁目全域

今回投票所 ▶ ザ・リバープレイス プレイスモール(下丸子4-21-13)

期日前投票・不在者投票のご案内

期日前投票

◆投票日当日に次の理由などで投票所へ行けない場合は、期日前投票を利用できます。

理由例

- ① 仕事や旅行の予定がある
- ② 入院や出産などの予定があるため、外出ができない
- ③ 天災・悪天候で投票所に行けない
- ④ 投票日当日の混雑により、
新型コロナウイルス感染症への感染が懸念される



事前に入場整理券の裏面に必要事項を記入の上、期日前投票所にお持ちください。

※投票所に入場整理券の持参を忘れた方
期日前投票所に用意している「投票用紙請求書」に記入していただけます。

期日前投票所	期日前投票期間
大田区役所本庁舎2階 (蒲田5-13-14)	4月17日(月)～22日(土) 午前8時30分～午後8時
特別出張所	

※期日前投票は、入場整理券に記載された投票区にかかわらず、区役所本庁舎、区内全ての特別出張所で投票できます
※千束特別出張所の投票所は2階ですが、建物にエレベーターはありません

ほかの市区町村での不在者投票

仕事や帰省などで投票日当日が期日前投票期間に投票所に行けない方は、滞在地(出張先・帰省先など)で投票をすることができます。以下の要領で投票用紙を請求してください。詳細は区HPをご覧ください。

詳細は
コチラ



- ① 入場整理券か不在者投票宣誓書兼請求書に必要事項を記入し、問合先へ持参か郵送(マイナンバーカードをお持ちの方は、オンラインで申請ができます)
 - ② 選挙管理委員会が4月14日以降に投票用紙を郵送
 - ③ 4月17日(月)～22日(土)に滞在地の選挙管理委員会で投票
- ※投票場所や時間などは、滞在地の選挙管理委員会事務局へお問い合わせください

特例郵便等投票

新型コロナウイルス感染症により宿泊・自宅療養などを行っている方で、外出自粛要請が隔離・停留の措置に係る期間が、4月17日(月)～23日(日)にかかると見込まれる方は、自宅などで投票ができます。詳細はお問い合わせください。

指定施設(病院、老人ホームなど)での不在者投票

都道府県選挙管理委員会が指定した病院や老人ホームなどに入院・入所の方は、その施設で不在者投票ができます。各施設の担当者へお尋ねください。

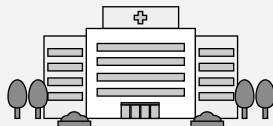

郵便等による不在者投票

「郵便等投票証明書」をお持ちの方が、自宅などで投票できる制度です。

●「郵便等投票証明書」をお持ちの方

- ① 選挙管理委員会から「投票用紙請求書」を郵送します。
- ② 必要事項を記入後、4月19日(水)必着で問合先へ返送してください。

●新たに「郵便等投票証明書」を希望する方

身体障害者手帳などをお持ちの方で、下記いずれかの条件に該当し、自書できる方が申請することができます。該当の方は、至急、問合先へご連絡ください。



◆身体障害者手帳をお持ちの方

両下肢、体幹、移動機能の障害(いずれか1つが1級または2級)
心臓、じん臓、呼吸器、ぼうこう、直腸、小腸の障害(いずれか1つが1級または3級)
免疫または肝臓の障害(1級から3級)

◆介護保険被保険者証をお持ちの方

要介護状態区分が要介護5

●代理記載制度

上記の郵便等投票の条件に該当し、身体障害者手帳に「上肢機能障害が視覚障害が1級」の記載がある場合は、自書できない方に限り、あらかじめ選挙管理委員会に届け出た代理記載人が、投票の記載を行うことができます。

※ご不明な点は、お問い合わせください

誰もが投票しやすい投票所

体が不自由などの理由で文字が書けない方は、投票所の係員が代理で投票用紙に候補者氏名を記載します。投票の秘密は固く守ります。

また、投票所には点字で書かれた候補者氏名等の一覧表と点字器を備えていますので、点字による投票もできます。ご自分の点字器を使うこともできます。

全ての投票所に車椅子、点字器、老眼鏡、ルーペ、文鎮、投票用紙すべり止めシートなども用意しており、投票所に段差がある場所に、スロープを設置しています。



開票は翌日です

日時 4月24日(月)午前8時から
場所 大森スポーツセンター
(大森本町2-2-5)

Ⅱ 大田区長選挙

令和5年4月23日執行

1 選挙期日、選挙人名簿登録

(1) 選挙期日

大田区議会議員選挙と共通（1ページ参照）

(2) 選挙人名簿登録

大田区議会議員選挙と共通（1ページ参照）

2 選挙執行事務日程

大田区議会議員選挙と共通（1ページ参照）

3 立候補者

番号	ふりがな 立候補者氏名	年齢	党派	職業	住所
1	もり あい もり 愛	45	無所属	無職	大田区矢口
2	おか たかし 岡 高志	47	無所属	NPO法人代表理事	大田区石川町
3	すずき 鈴木 あきまさ	64	無所属	医療法人理事	大田区大森東

4 投票

(1) 投票所及び投票区域

大田区議会議員選挙と共通（10ページ参照）

(2) 期日前投票所

大田区議会議員選挙と共通（13ページ参照）

(3) 投票管理者、同職務代理人、投票立会人

大田区議会議員選挙と共通（14ページ参照）

(4) 期日前投票所 投票管理者、同職務代理人、投票立会人

大田区議会議員選挙と共通（16ページ参照）

(5) 投票事務従事者数

大田区議会議員選挙と共通（19ページ参照）

(6) 投票区別投票状況 (投票者数には期日前投票、不在者投票を含む。)

投票区	投票所名	名簿登録者数 (人)			当日有権者数 (人)			投票者総数 (人)			投票率 (%)		
		男	女	計	男	女	計	男	女	計	男	女	計
1	田園調布小学校	3,712	4,802	8,514	3,641	4,722	8,363	1,550	1,959	3,509	42.57	41.49	41.96
2	田園調布特別支援学校	1,582	1,782	3,364	1,538	1,738	3,276	601	651	1,252	39.08	37.46	38.22
3	調布大塚小学校	3,036	3,738	6,774	2,971	3,647	6,618	1,457	1,706	3,163	49.04	46.78	47.79
4	嶺町特別出張所	4,182	4,724	8,906	4,048	4,593	8,641	1,917	2,182	4,099	47.36	47.51	47.44
5	東調布第一小学校	4,464	5,193	9,657	4,356	5,073	9,429	2,054	2,286	4,340	47.15	45.06	46.03
6	東調布第三小学校	4,151	4,656	8,807	4,069	4,564	8,633	2,019	2,291	4,310	49.62	50.20	49.92
7	嶺町小学校	4,864	5,627	10,491	4,748	5,490	10,238	2,280	2,628	4,908	48.02	47.87	47.94
8	千鳥小学校	4,120	4,582	8,702	4,024	4,486	8,510	1,891	2,159	4,050	46.99	48.13	47.59
9	久原小学校	5,990	6,547	12,537	5,877	6,441	12,318	2,958	3,283	6,241	50.33	50.97	50.67
10	松仙小学校	5,267	5,760	11,027	5,152	5,649	10,801	2,507	2,737	5,244	48.66	48.45	48.55
11	大森第十中学校	4,379	4,537	8,916	4,265	4,434	8,699	2,061	2,201	4,262	48.32	49.64	48.99
12	池雪小学校	3,929	4,199	8,128	3,825	4,108	7,933	1,781	1,959	3,740	46.56	47.69	47.14
13	上池台障害者福祉会館	3,779	4,058	7,837	3,680	3,956	7,636	1,751	1,934	3,685	47.58	48.89	48.26
14	小池小学校	4,651	5,122	9,773	4,530	5,009	9,539	2,178	2,459	4,637	48.08	49.09	48.61
15	雪谷小学校	5,587	6,360	11,947	5,429	6,196	11,625	2,623	3,023	5,646	48.31	48.79	48.57
16	洗足池小学校	4,343	5,095	9,438	4,217	4,980	9,197	2,106	2,451	4,557	49.94	49.22	49.55
17	赤松小学校	4,032	4,827	8,859	3,891	4,684	8,575	1,713	2,086	3,799	44.02	44.53	44.30
18	清水窪小学校	3,169	3,693	6,862	3,038	3,558	6,596	1,390	1,589	2,979	45.75	44.66	45.16
19	大森第四小学校	4,816	4,352	9,168	4,727	4,283	9,010	1,818	1,869	3,687	38.46	43.64	40.92
20	中富小学校	3,266	2,839	6,105	3,177	2,766	5,943	1,253	1,204	2,457	39.44	43.53	41.34
21	大森第一小学校	6,083	5,554	11,637	5,881	5,384	11,265	2,241	2,220	4,461	38.11	41.23	39.60
22	大森東小学校	2,366	2,380	4,746	2,324	2,332	4,656	995	1,160	2,155	42.81	49.74	46.28
23	大森第五小学校	3,580	3,426	7,006	3,492	3,350	6,842	1,455	1,527	2,982	41.67	45.58	43.58
24	開桜小学校	3,366	3,203	6,569	3,253	3,126	6,379	1,283	1,300	2,583	39.44	41.59	40.49
25	大森第八中学校	4,585	4,706	9,291	4,474	4,589	9,063	1,961	2,124	4,085	43.83	46.28	45.07
26	大森第三小学校	5,384	5,293	10,677	5,256	5,171	10,427	2,181	2,230	4,411	41.50	43.13	42.30
27	大森第二中学校	5,685	5,146	10,831	5,500	5,011	10,511	2,237	2,264	4,501	40.67	45.18	42.82
28	入新井第一小学校	5,173	5,209	10,382	5,011	5,057	10,068	2,166	2,319	4,485	43.22	45.86	44.55
29	山王小学校	6,226	6,617	12,843	6,029	6,478	12,507	2,882	3,130	6,012	47.80	48.32	48.07
30	馬込第二小学校	4,217	4,256	8,473	4,128	4,184	8,312	1,999	2,089	4,088	48.43	49.93	49.18
31	馬込小学校	4,419	4,586	9,005	4,298	4,478	8,776	1,838	1,942	3,780	42.76	43.37	43.07
32	馬込第三小学校	4,982	5,434	10,416	4,845	5,305	10,150	2,072	2,320	4,392	42.77	43.73	43.27
33	貝塚中学校	5,785	5,845	11,630	5,572	5,678	11,250	2,306	2,425	4,731	41.39	42.71	42.05
34	梅田小学校	5,438	5,531	10,969	5,275	5,402	10,677	2,418	2,571	4,989	45.84	47.59	46.73
35	池上会館	5,216	5,682	10,898	5,085	5,565	10,650	2,365	2,633	4,998	46.51	47.31	46.93
36	徳持小学校	5,710	6,238	11,948	5,546	6,084	11,630	2,480	2,829	5,309	44.72	46.50	45.65
37	池上第二小学校	2,715	2,745	5,460	2,654	2,708	5,362	1,218	1,394	2,612	45.89	51.48	48.71
38	入新井第四小学校	2,890	2,816	5,706	2,824	2,772	5,596	1,299	1,353	2,652	46.00	48.81	47.39
39	大森第三中学校	4,005	4,070	8,075	3,916	3,978	7,894	1,898	2,032	3,930	48.47	51.08	49.78
40	入新井第二小学校	5,190	5,301	10,491	5,083	5,203	10,286	2,204	2,459	4,663	43.36	47.26	45.33

投票区	投票所名	名簿登録者数(人)			当日有権者数(人)			投票者総数(人)			投票率(%)		
		男	女	計	男	女	計	男	女	計	男	女	計
41	東蒲小学校	4,180	3,742	7,922	4,047	3,610	7,657	1,690	1,643	3,333	41.76	45.51	43.53
42	南蒲小学校	5,305	5,138	10,443	5,152	4,986	10,138	2,157	2,174	4,331	41.87	43.60	42.72
43	北蒲広場	3,926	3,738	7,664	3,830	3,635	7,465	1,645	1,630	3,275	42.95	44.84	43.87
44	蒲田小学校	4,067	3,218	7,285	3,936	3,122	7,058	1,598	1,475	3,073	40.60	47.25	43.54
45	新宿小学校	4,867	4,271	9,138	4,713	4,154	8,867	1,977	1,868	3,845	41.95	44.97	43.36
46	北糀谷小学校	4,114	3,653	7,767	4,011	3,579	7,590	1,607	1,575	3,182	40.06	44.01	41.92
47	糀谷小学校	5,183	5,510	10,693	5,073	5,340	10,413	2,168	2,232	4,400	42.74	41.80	42.25
48	東糀谷小学校	3,897	4,236	8,133	3,802	4,109	7,911	1,547	1,687	3,234	40.69	41.06	40.88
49	コミュニティセンター羽田旭	2,129	2,121	4,250	2,035	2,004	4,039	655	628	1,283	32.19	31.34	31.77
50	羽田小学校	3,875	3,559	7,434	3,778	3,466	7,244	1,634	1,582	3,216	43.25	45.64	44.40
51	萩中小学校	4,840	4,846	9,686	4,719	4,720	9,439	2,001	2,081	4,082	42.40	44.09	43.25
52	中萩中小学校	5,586	5,721	11,307	5,462	5,595	11,057	2,470	2,581	5,051	45.22	46.13	45.68
53	出雲小学校	5,618	5,545	11,163	5,519	5,452	10,971	2,486	2,537	5,023	45.04	46.53	45.78
54	東六郷小学校	4,175	3,958	8,133	4,051	3,865	7,916	1,835	1,842	3,677	45.30	47.66	46.45
55	南六郷小学校	3,123	2,973	6,096	3,064	2,925	5,989	1,410	1,456	2,866	46.02	49.78	47.85
56	仲六郷小学校	4,242	4,061	8,303	4,135	3,973	8,108	1,911	1,946	3,857	46.22	48.98	47.57
57	六郷小学校	4,575	4,486	9,061	4,435	4,364	8,799	2,034	2,094	4,128	45.86	47.98	46.91
58	高畑小学校	5,321	5,008	10,329	5,205	4,927	10,132	2,245	2,291	4,536	43.13	46.50	44.77
59	西六郷小学校	4,938	4,646	9,584	4,826	4,555	9,381	2,202	2,174	4,376	45.63	47.73	46.65
60	おなづか小学校	3,736	3,110	6,846	3,622	3,038	6,660	1,617	1,475	3,092	44.64	48.55	46.43
61	蓮沼中学校	3,142	2,990	6,132	3,076	2,934	6,010	1,482	1,512	2,994	48.18	51.53	49.82
62	相生小学校	5,716	4,625	10,341	5,461	4,463	9,924	2,143	1,954	4,097	39.24	43.78	41.28
63	御園中学校	2,284	1,917	4,201	2,213	1,868	4,081	930	900	1,830	42.02	48.18	44.84
64	道塚小学校	4,586	4,480	9,066	4,485	4,391	8,876	2,119	2,209	4,328	47.25	50.31	48.76
65	矢口東小学校	4,786	4,649	9,435	4,649	4,541	9,190	2,106	2,174	4,280	45.30	47.87	46.57
66	矢口小学校	4,935	5,031	9,966	4,792	4,901	9,693	2,082	2,165	4,247	43.45	44.17	43.82
67	多摩川小学校	4,453	4,728	9,181	4,358	4,643	9,001	2,101	2,319	4,420	48.21	49.95	49.11
68	矢口西小学校	3,810	4,179	7,989	3,709	4,087	7,796	1,723	1,941	3,664	46.45	47.49	47.00
69	ザ・リバープレイス プレイスマーシャル	3,672	4,087	7,759	3,588	4,002	7,590	1,826	2,094	3,920	50.89	52.32	51.65
70	矢口中学校	3,570	3,897	7,467	3,501	3,839	7,340	1,872	2,090	3,962	53.47	54.44	53.98
合 計		304,985	310,654	615,639	296,896	303,320	600,216	132,679	141,307	273,986	44.69	46.59	45.65

調布地区(1～18投票区)	75,237	85,302	160,539	73,299	83,328	156,627	34,837	39,584	74,421	47.53	47.50	47.51
大森地区(19～40投票区)	101,097	101,229	202,326	98,350	98,904	197,254	42,569	45,394	87,963	43.28	45.90	44.59
蒲田地区(41～70投票区)	128,651	124,123	252,774	125,247	121,088	246,335	55,273	56,329	111,602	44.13	46.52	45.30
合 計	304,985	310,654	615,639	296,896	303,320	600,216	132,679	141,307	273,986	44.69	46.59	45.65

(7) 地区別・時間別投票状況 (20時現在には期日前投票、不在者投票を含む。)

調布地区 (1~18投票区)

	当日有権者数 (人)			投票者数 (人)			投票率 (%)		
	男	女	計	男	女	計	男	女	計
20時現在	73,299	83,328	156,627	34,837	39,584	74,421	47.53	47.50	47.51

大森地区 (19~40投票区)

	当日有権者数 (人)			投票者数 (人)			投票率 (%)		
	男	女	計	男	女	計	男	女	計
20時現在	98,350	98,904	197,254	42,569	45,394	87,963	43.28	45.90	44.59

蒲田地区 (41~70投票区)

	当日有権者数 (人)			投票者数 (人)			投票率 (%)		
	男	女	計	男	女	計	男	女	計
20時現在	125,247	121,088	246,335	55,273	56,329	111,602	44.13	46.52	45.30

全体 (1~70投票区)

	当日有権者数 (人)			投票者数 (人)			投票率 (%)		
	男	女	計	男	女	計	男	女	計
20時現在	296,896	303,320	600,216	132,679	141,307	273,986	44.69	46.59	45.65

(8) 年代別投票状況

(全投票区)

年代別	当日有権者数 (人)			投票者数 (人)			投票率 (%)		
	男	女	計	男	女	計	男	女	計
18歳	2,487	2,389	4,876	1,084	1,097	2,181	43.59	45.92	44.73
19歳	2,825	2,628	5,453	892	906	1,798	31.58	34.47	32.97
10歳代計	5,312	5,017	10,329	1,976	2,003	3,979	37.20	39.92	38.52
20歳	2,804	2,743	5,547	748	848	1,596	26.68	30.92	28.77
21～24歳	15,693	15,637	31,330	3,778	3,961	7,739	24.07	25.33	24.70
25～29歳	25,979	26,500	52,479	6,800	7,583	14,383	26.17	28.62	27.41
20歳代計	44,476	44,880	89,356	11,326	12,392	23,718	25.47	27.61	26.54
30～34歳	22,862	21,555	44,417	7,726	8,224	15,950	33.79	38.15	35.91
35～39歳	23,741	22,136	45,877	9,402	9,705	19,107	39.60	43.84	41.65
30歳代計	46,603	43,691	90,294	17,128	17,929	35,057	36.75	41.04	38.83
40～44歳	24,754	23,257	48,011	10,786	10,897	21,683	43.57	46.85	45.16
45～49歳	28,297	26,462	54,759	13,141	12,956	26,097	46.44	48.96	47.66
40歳代計	53,051	49,719	102,770	23,927	23,853	47,780	45.10	47.98	46.49
50～54歳	30,112	28,188	58,300	14,144	14,262	28,406	46.97	50.60	48.72
55～59歳	25,501	22,745	48,246	12,809	12,186	24,995	50.23	53.58	51.81
50歳代計	55,613	50,933	106,546	26,953	26,448	53,401	48.47	51.93	50.12
60～64歳	19,999	18,287	38,286	10,614	10,346	20,960	53.07	56.58	54.75
65～69歳	16,820	16,189	33,009	9,532	9,721	19,253	56.67	60.05	58.33
60歳代計	36,819	34,476	71,295	20,146	20,067	40,213	54.72	58.21	56.40
70～74歳	19,244	20,121	39,365	11,296	12,368	23,664	58.70	61.47	60.11
75～79歳	15,587	18,757	34,344	9,268	11,234	20,502	59.46	59.89	59.70
70歳代計	34,831	38,878	73,709	20,564	23,602	44,166	59.04	60.71	59.92
80歳以上	20,191	35,726	55,917	10,659	15,013	25,672	52.79	42.02	45.91
合計	296,896	303,320	600,216	132,679	141,307	273,986	44.69	46.59	45.65

(9) 期日前投票者数、管理投票者数

(ア) 期日前投票者数

場所	4/17 (月)	4/18 (火)	4/19 (水)	4/20 (木)	4/21 (金)	4/22 (土)	合計
本庁舎	1,793	2,023	2,483	2,699	3,326	4,100	16,424
大森東	272	288	366	437	457	696	2,516
大森西	304	329	451	465	577	1,057	3,183
入新井	702	868	1,116	1,345	1,748	2,504	8,283
馬 込	486	596	793	881	1,059	2,063	5,878
池 上	323	459	578	621	797	1,497	4,275
新井宿	314	366	497	542	825	1,293	3,837
嶺 町	384	454	626	770	994	1,866	5,094
田園調布	136	137	214	255	378	753	1,873
鵜の木	223	255	352	428	518	1,069	2,845
久が原	232	312	378	465	634	1,398	3,419
雪 谷	327	362	487	684	855	1,616	4,331
千 束	174	202	346	392	530	1,070	2,714
糺 谷	334	428	544	533	743	1,223	3,805
羽 田	381	416	522	589	774	1,168	3,850
六 郷	753	983	1,112	1,301	1,642	2,459	8,250
矢 口	414	400	485	553	799	1,390	4,041
蒲田西	231	221	304	389	474	850	2,469
蒲田東	177	218	239	287	388	1,063	2,372
合 計	7,960	9,317	11,893	13,636	17,518	29,135	89,459
前 回	6,815	7,893	9,921	10,879	12,786	23,836	72,130

(イ) 管理投票者数 (区外の選挙人が大田区内で行った不在者投票者数)

大田区議会議員選挙と共通 (○ページ参照)

(10) 不在者投票者数、代理投票者数、点字投票者数

(ア) 不在者投票者数（管理者別）

事 由	件数
選挙人の属する区市町村の選挙管理委員会委員長に対してなしたもの	2
業務地、旅行地又は居住地等の選挙管理委員会委員長に対してなしたもの	160
船長に対してなしたもの	0
病院長、老人ホームの長又は国立保養所の長に対してなしたもの	1,124
身体障害者支援施設、保護施設又は労災リハビリテーション作業所の長に対してなしたもの	16
刑事施設の長に対してなしたもの	2
少年院の長又は婦人補導院の長に対してなしたもの	0
特定国外派遣組織の長に対してなしたもの	0
郵便等によりなしたもの	318
特例郵便等投票によりなしたもの	4
計	1,626

(イ) 代理投票者数（代理記載を含む）

事 由	件数
投票日当日投票所における代理投票	140
期日前投票所における代理投票	315
選挙人の属する区市町村の選挙管理委員会委員長に対してなした不在者投票の代理投票	0
指定施設における不在者投票の代理投票	189
郵便等により行った代理記載による不在者投票	20
計	664

(ウ) 点字投票者数

事 由	件数	
点字投票	当日投票	12
	期日前投票	23
	不在者投票	0

- (11) 区内指定施設
大田区議会議員選挙と共通（26ページ参照）
- (12) 投票所入場整理券
大田区議会議員選挙と共通（28ページ参照）

5 開票

(1) 日時及び場所

開票日	開始時刻	会 場	所 在 地
4月24日	午前8時00分	大森スポーツセンター	大田区大森本町二丁目2番5号

(2) 選挙長及び同職務代理者

選 挙 長	安藤 充
同職務代理者	荒川 善夫

(3) 選挙立会人

立会人氏名	候補者氏名	党派名
漆山 雅一	鈴木 あきまさ	無所属
高橋 徳明	岡 高志	無所属
乾 智	もり 愛	無所属

(4) 開票事務従事者数

選 挙 長			選 挙 立会人	事 務 従 事 者			
選挙長	職務代理者※	計		選管	区	その他	計
1	0	1	3	22	141	67	230

※選挙長に代わって実際に職務を行ったもの

(5) 開票の概要

投票総数	有効票数	無効票数	無効投票率 (%)
273,980	263,792	10,188	3.72

(6) 無効投票の内訳

所定の用紙を用いないもの	0
候補者でない者又は候補者となることができない者の氏名を記載したもの	530
2人以上の候補者の氏名を記載したもの	27
被選挙権のない候補者の氏名を記載したもの	0
候補者の氏名のほか、他事を記載したもの	28
候補者の氏名を自書しないもの	1
候補者の何人を記載したかを確認し難いもの	54
白紙投票	7,350
単に雑事を記載したもの	936
単に記号、符号を記載したもの	1,262
計	10,188

(7) 候補者別得票数

得票順位	当落	候補者名	党派名	得票数
1	当	鈴木 あきまさ	無所属	104,444
2	落	もり 愛	無所属	93,847
3	落	岡 高志	無所属	65,501

(8) 開票終了時刻

開票開始	開披	分類	検査	計数結束	疑問	集計	終了
8:00	8:45	9:25	10:20	10:35	11:46	12:10	12:10

(9) 供託金、法定得票数及び供託物没収点

供託金 100万円

$$\text{法定得票数 } 263,792 (\text{有効投票総数}) \times \frac{1}{4} = 65,948.000$$

$$\text{供託物没収点 } 263,792 (\text{有効投票総数}) \times \frac{1}{10} = 26,379.200$$

(10) 開票速報

開票速報 (届出順)

大田区選挙区

令和5年4月23日執行 大田区長選挙

届出番号	党派名	候補者名	9:30	10:00	10:30	12:10 確定
1	無所属	もり 愛	35,000	65,000	90,000	93,847
2	無所属	岡 高志	20,000	40,000	65,000	65,501
3	無所属	鈴木 あきまさ	35,000	65,000	100,000	104,444
合計			90,000	170,000	255,000	263,792
開票率 (%)			32.85	62.05	93.07	100
残票			183,986	103,986	18,986	0
無効票			10,188	不足票	6	
按分切捨票			0	不受理票	0	
投票者数				273,986		

(11) 開票所レイアウト

大田区議会議員選挙と共通 (35ページ参照)

6 選挙運動

(1) 選挙運動費用支出制限額 1, 860万円

(2) 選挙公報

(ア) 全戸配布

配布部数	398,066部
配布期間	令和5年4月18日(火)～4月21日(金)

(イ) 補完措置

区施設	94か所
公衆浴場	32か所
駅 (JR蒲田・JR大森・東急蒲田・京急蒲田)	4か所
計	130か所

(3) 氏名等掲示

大田区長選挙 候補者氏名等掲示 大田区選挙管理委員会	
党 派 名	氏 名
無 所 属	鈴 木 あ き ま と
無 所 属	岡 高 志
無 所 属	も り 愛

(4) 公営ポスター掲示場投票区別設置数

大田区議会議員選挙と共通 (**ページ参照)

(5) 公営ポスター掲示場掲示順序

3	2	1	表示欄
鈴木 あきまさ	岡 高志	もり 愛	
6	5	4	注意欄

(6) 個人演説会

(ア) 施設の使用状況

法第161条第1項第1号の 学校及び公民館		法第161条第1項第2号の 公会堂及び議事堂		法第161条第1項第3号の 市町村の選挙管理委員会 の指定した施設		合 計	
公費負担	候補者負担	公費負担	候補者負担	公費負担	候補者負担	公費負担	候補者負担
0	0	0	0	1	0	1	0

(イ) 候補者別実施状況

候補者名	学校	公会堂	指定施設	計
もり 愛	0	0	0	0
岡 高志	0	0	1	1
鈴木 あきまさ	0	0	0	0
計	0	0	1	1

(7) 文書図画違反撤去命令件数

関 係 条 文					
文書図画制限 (143条)	ポスター制 限(144条)	掲示箇所 (145条)	脱法文書 (146条)	政治活動用 ポスター等	合 計
0	0	0	0	0	0

7 選挙啓発

(1) 啓発事業実施状況

大田区議会議員選挙と共通 (49ページ参照)

(2) 大田区報

大田区議会議員選挙と共通 (50ページ参照)

Ⅲ 東京都議会議員補欠選挙

令和5年6月4日執行

1 選挙期日、選挙人名簿登録

(1) 選挙期日

告示日	令和5年5月26日(金)
投票日	令和5年6月4日(日)

(2) 選挙人名簿登録

	東京都議会議員補欠選挙	6月1日定時登録
基準日	令和5年5月25日(木)	令和5年6月1日(木)
登録日	令和5年5月25日(木)	令和5年6月1日(木)
住所要件	①令和5年2月25日までに転入届をし、引き続き5月25日まで住民基本台帳に登録されている者(法21①) ②令和5年1月25日以降の転出者で、転出前に引き続き3か月以上住民基本台帳に登録されていた者であって、転出後4か月を経過しない者(法21②)	①令和5年3月1日までに転入届をし、引き続き6月1日まで住民基本台帳に登録されている者(法21①) ②令和5年2月1日以降の転出者で、転出前に引き続き3か月以上住民基本台帳に登録されていた者であって、転出後4か月を経過しない者(法21②)
年齢要件	平成17年6月5日以前に出生した者	
登録の移替え	令和5年5月12日まで	

2 選挙執行事務日程

凡 例	
法	公職選挙法
令	公職選挙法施行令
都規	東京都選挙執行規程
区規	大田区選挙執行規程

告示前	期日前	月日	曜	事務事業内容	根拠法令	備考
65	74	3/22	水	職員組合へ勤務条件提示		
59	68	3/28	火	投開票事務従事者調査票の提出依頼(4月12日締切)		
52	61	4/4	火	特別出張所へ投票管理者等推薦依頼(4月28日まで) 地区世話人へ投票管理者等推薦依頼(4月28日まで)		
46	55	4/10	月	自治会連合会へ投票管理者等推薦協力依頼		
44	53	4/12	水	投開票事務従事者調査票の提出締切		
40	49	4/16	日	都議会議員が区長選挙に2名立候補(大田区選挙区)		
38	47	4/18	火	選挙事由発生の告示(都選管) 執行計画の策定(都選管)		
37	46	4/19	水	個人ポスターの掲示禁止(6月4日まで)	法143条⑯⑰	
35	44	4/21	金	ポスター掲示場の総数減少の決定	法144の2⑨ 都設置条例2	定例委員会
31	40	4/25	火	兼務職員発令		
29	38	4/27	木	投票事務アシスタント募集開始(5月15日締切)		
28	37	4/28	金	投票管理者等推薦依頼締切		
24	33	5/2	火	事務説明会(都選管)		
17	26	5/9	火	第8回定例委員会		
16	25	5/10	水	立候補予定者書類配付開始(都選管)		
15	24	5/11	木	投票事務提要の決定		
14	23	5/12	金	郵便等投票用紙等請求書送付		
13	22	5/13	土	期日前投票 委託リーダー研修(5月14日まで)		

告示前	期日前	月日	曜	事務事業内容	根拠法令	備考
11	20	5/15	月	第9回定例委員会		
				投票管理者・同職務代理人・立会人の選任	法37②, 38① 令24①, 27	定例委員会
				個人演説会場の設備の程度及び費用額の承認	令119②, 121	定例委員会
				投票事務アシスタント申込期限		
9	18	5/17	水	区報特集号の発行		
				警察署へ警備依頼発送(大森・蒲田・田園調布・池上)		
				立候補届出書類事前審査(都選管)(19日まで)		
				投票事務従事者(三役)の決定		
				投票事務従事者の決定		
				OB・一般応援職員依頼		
				ポスター掲示場設置完了		
7	16	5/19	金	投票事務アシスタント説明会(21日まで)		
4	13	5/22	月	投票所入場整理券差出		
				18歳選挙権リーフレット発送(24日まで)		
				当日投票システム説明会(一般職員)(23日まで)		
				新任相談係研修(24日まで)		
3	12	5/23	火	全選連東京支部 定期総会		
				不在者投票用紙等発送開始	令53①, 59の4 ④、区規35	
2	11	5/24	水	新任庶務係長研修		
				不在者投票用紙等発送開始	令53①, 59の4 ④、区規35	
1	10	5/25	木	第5回臨時委員会		
				選挙人名簿選挙時登録(登録基準日、登録日)	法22③	
				選挙人名簿選挙時登録、抹消、告示、報告	法22③, 28 令22、都規6	臨時委員会
				地方自治法第74条第5項等の規定に基づく数の告示		臨時委員会
				ポスター掲示場設置場所の決定、告示	法144の2④⑧ ⑩、都設置条例1	臨時委員会
				告示に伴う関係議案の決定		臨時委員会
				外部立会人候補者の選定	法49⑩	臨時委員会
				開票事務従事者の決定		
				期日前投票所・不在投票所設置完了		
0	9	5/26	金	選挙期日の告示		
				投票管理者・同職務代理人の選任告示	法37② 令24①, 25	臨時委員会
				投票所の告示	法39, 41①	臨時委員会
				期日前投票所の告示	法39, 41①, 48の2⑥	
				選挙公報掲載文申請期限の告示(都選管)	都公報発行条例3②	
				選挙運動費用支出制限額の告示(都選管)	法194, 196	
				選挙立会人のくじを行なう場所、日時の告示(選挙長)	法62⑥, 76	臨時委員会
				立候補届出受付(第6委員会室)	法86の4	
				出納責任者選任届受付	法180③	

告示前	期日前	月日	曜	事務事業内容	根拠法令	備考
				選挙事務所設置(異動)届受付開始(随時)	法130② 令108	
				選挙運動事務員等届受付開始(随時)	法197の2⑤ 令129⑧	
				選挙立会人届受付開始(6月1日まで)	法62, 76 令69, 82	
				公共施設使用の個人演説会開催の申出受付開始(6月1日まで)	法161, 163, 164 令112	
				確認団体の届出受付開始(都選管)(6月1日まで)	法201の8②	
				政談演説会の開催届出受付(都選管)	法201の8①I, 201 の11②、令129の5	
				政治活動用ビラの届出受付(都選管)	法201の8①VI	
				機関紙誌の届出受付(都選管)	法201の15①② 令129の7	
				第6回臨時委員会		
				選挙公報掲載順序くじの実施	都公報発行条例4② 区規81	臨時委員会
				氏名等掲示順序くじの実施	法175③ 区規88	臨時委員会
				立候補者氏名等の告示、報告	法86の4⑩	選挙長
				立候補者の被選挙権の調査照会等	令92 区規48	選挙長
+1	8	5/27	土	期日前投票・不在者投票開始日(6月3日まで)	法48の2, 49	
				選挙公報ホームページ掲載		
+2	7	5/28	日	選挙公報配布開始(各戸配布)	法170②	
				公共施設使用の個人演説会開始(6月3日まで)	法161, 163, 164 令112	
+4	5	5/30	火	第7回臨時委員会		
				開票事務説明会(集計班・検査済センター)		902会議室
+5	4	5/31	水	開票事務説明会(本部付・疑問班)		902会議室
				郵便等投票用紙等請求期限	法49② 令59の4①	
+6	3	6/1	木	選挙立会人届出期限、選任、通知(選挙長)	法62, 76 令69, 70の2, 82	
				第10回定例委員会		
				選挙人名簿定時登録、抹消、告示、報告	法22①, 28 令22①、都規6	定例委員会
				地方自治法第74条第5項等の規定に基づく数の告示		定例委員会
+7	2	6/2	金	第8回臨時委員会		
				選挙立会人説明会		
+8	1	6/3	土	投票所設営、物品引き渡し		
				投票所補充物品配送		
				期日前投票・不在者投票終了日	法48の2, 49	
				選挙公報配布期限	都公報発行条例6①	
+9	0	6/4	日	投・開票日		
+10	+1	6/5	月	当選人の告知・告示(都選管)	法101の3, 108①	
+11	+2	6/6	火	当選証書付与(都選管)	法105	
+24	+15	6/19	月	選挙及び当選の効力異議申出期限(都選管)	法202①, 206①	
				選挙運動費用収支報告提出期限(都選管)	法189	
+25	+16	6/20	火	公費負担請求書提出期限(都選管)		

3 立候補者

番号	ふりがな 立候補者氏名	年齢	党派	職業	住所
1	おくもと ゆり	46	都民ファーストの会	会社役員	大田区山王
2	<small>すずき</small> 鈴木 あきひろ	60	自由民主党	経営コンサルタント	大田区中央
3	<small>ほそだ</small> 細田 すみよ	52	日本維新の会	会社社長	大田区上池台
4	<small>あい</small> もり 愛	46	無所属	団体役員	大田区矢口
5	<small>みぞぐち こういち</small> みぞぐち 晃一	54	無所属	写真事務所経営	大田区田園調布
6	<small>はら ただのぶ</small> 原 忠信	71	区民ファーストの会	個人事業者	大田区本羽田

4 投票

(1) 投票所及び投票区域

投票区	投票所	所在地	区 域
1	田園調布小学校	田園調布2-31-16	田園調布1丁目10～12、30、41～64 田園調布2丁目・3丁目全域 田園調布4丁目1～2、5～29、 田園調布5丁目8～12
2	田園調布特別支援学校	田園調布5-43-16	田園調布4丁目3～4、30～48 田園調布5丁目1～7、13～57
3	調布大塚小学校	雪谷大塚町12-1	雪谷大塚町全域 北嶺町1～5、39～48 南雪谷2丁目1～5、10～21、 南雪谷4丁目3～10、14～19
4	嶺町特別出張所	田園調布本町7-1	田園調布1丁目1～9、13～29、31～40 田園調布本町5～10、18～20、24～25、27～52
5	東調布第一小学校	田園調布南28-7	東嶺町13～47 西嶺町全域 北嶺町32～38 田園調布南17～30 田園調布本町1～4、11～17、21～23、26、53～58
6	東調布第三小学校	南久が原2-17-1	南久が原1丁目・2丁目全域 鵜の木1丁目全域
7	嶺町小学校	田園調布南6-10	鵜の木2丁目・3丁目全域 田園調布南1～16
8	千鳥小学校	千鳥2-5-1	千鳥1丁目～3丁目全域
9	久原小学校	久が原4-12-10	久が原2丁目7～10、15～21、23～28 久が原4丁目～6丁目全域
10	松仙小学校	久が原1-11-1	東嶺町1～12 北嶺町6～31 久が原1丁目・3丁目全域 南雪谷4丁目24 南雪谷5丁目13～21
11	大森第十中学校	仲池上2-13-1	仲池上1丁目1～29 仲池上2丁目全域 久が原2丁目1～6、11～14、22
12	池雪小学校	東雪谷5-7-1	仲池上1丁目30～33 東雪谷4丁目・5丁目全域 上池台3丁目16～20、41～47 上池台5丁目20、23～24、30～38
13	上池台障害者福祉会館	上池台5-5-1	上池台3丁目7～15 上池台4丁目1～25、33～45 上池台5丁目1～19、21～22、25～29
14	小池小学校	上池台2-22-7	上池台1丁目18～19、21～53 上池台2丁目全域 上池台3丁目1～6、21～40 上池台4丁目26～32、46～47 東雪谷1丁目9～35
15	雪谷小学校	南雪谷3-9-23	東雪谷2丁目11～35 東雪谷3丁目全域 南雪谷1丁目全域 南雪谷2丁目6～9 南雪谷3丁目全域 南雪谷4丁目1～2、11～13、20～23、25 南雪谷5丁目1～12
16	洗足池小学校	南千束3-35-2	南千束2丁目22～32 南千束3丁目全域 石川町1丁目・2丁目全域 東雪谷1丁目1～8 東雪谷2丁目1～10
17	赤松小学校	北千束2-35-8	南千束1丁目全域 南千束2丁目1～21、33 北千束2丁目全域 上池台1丁目1～17、20
18	清水窪小学校	北千束1-20-15	北千束1丁目・3丁目全域
19	大森第四小学校	大森南3-18-26	大森南1丁目5～12、17 大森南2丁目～5丁目全域
20	中富小学校	大森東5-6-24	大森東4丁目・5丁目全域 昭和島1丁目・2丁目全域

投票区	投票所	所在地	区 域
21	大森第一小学校	大森東3-1-18	大森東2丁目・3丁目全域 大森中1丁目・2丁目全域
22	大森東小学校	大森東1-29-1	大森東1丁目全域 大森本町2丁目25(11～19)、27(5～10)、28～30 平和の森公園全域 京浜島1丁目・2丁目・3丁目全域 東海2丁目・3丁目・6丁目全域 城南島1丁目～7丁目全域 平和島5丁目・6丁目全域 ふるさとの浜辺公園全域 令和島1丁目、2丁目全域
23	大森第五小学校	大森本町1-10-5	大森本町1丁目全域 大森本町2丁目1～24、25(1～10、20～30)、26、 27(1～4)、31～33 平和島1丁目・2丁目・3丁目・4丁目全域 東海1丁目・4丁目・5丁目全域
24	開桜小学校	大森西2-26-3	大森西2丁目3～16、23～34 大森西3丁目3～8、18～32
25	大森第八中学校	大森西2-21-1	大森西1丁目4～10、14～17 大森西2丁目1～2、17～22 大森西3丁目1～2、9～17 大森西4丁目3～6
26	大森第三小学校	大森西5-22-18	大森西4丁目9～18 大森西5丁目～7丁目全域
27	大森第二中学校	大森北6-18-1	大森北2丁目5～22 大森北3丁目3～23、25、29～44 大森北6丁目2～20、22～33
28	入新井第一小学校	大森北4-6-7	大森北1丁目全域 大森北2丁目1～4 大森北3丁目1～2、24、26～28 大森北4丁目全域 大森北5丁目1～14 大森北6丁目1、21
29	山王小学校	山王1-26-33	山王1丁目1～44 山王2丁目1～40 山王3丁目1～4、24～42 山王4丁目1～10、21～33
30	馬込第二小学校	南馬込3-10-1	山王1丁目45 山王2丁目41～42 山王4丁目11～20 東馬込2丁目9～11 南馬込2丁目1～15、19～31 南馬込3丁目1～37 南馬込4丁目14～17、25～35、40～46
31	馬込小学校	南馬込1-34-1	東馬込1丁目19、25～29、31～50 東馬込2丁目1～8、12～19 南馬込1丁目全域 南馬込2丁目16～18 南馬込4丁目1～2 南馬込5丁目1～13、19～20
32	馬込第三小学校	北馬込1-28-1	東馬込1丁目1～18、20～24、30 北馬込1丁目・2丁目全域 中馬込1丁目1～8 中馬込2丁目1、8～9、16～17
33	貝塚中学校	中馬込3-13-1	中馬込1丁目9～20 中馬込2丁目2～7、10～15、18～26 中馬込3丁目全域 西馬込1丁目全域
34	梅田小学校	南馬込6-6-1	南馬込4丁目3～13、18～20 南馬込5丁目14～18、21～44 南馬込6丁目1～19、25～38 中央5丁目6～8、11 池上1丁目6～8 西馬込2丁目全域
35	池上会館	池上1-32-8	池上1丁目1～5、9～35 池上2丁目1～22 池上3丁目・4丁目全域
36	徳持小学校	池上7-18-1	池上6丁目～8丁目全域
37	池上第二小学校	中央8-9-1	中央8丁目全域 池上5丁目1～3、22～28

投票区	投票所	所在地	区 域
38	入新井第四小学校	中央3-5-8	中央3丁目・7丁目全域
39	大森第三中学校	中央4-12-8	中央4丁目全域 中央5丁目1～5、9～10、12～30 中央6丁目全域 南馬込4丁目21～24、36～39、47～49 南馬込6丁目20～24
40	入新井第二小学校	中央2-15-1	大森西1丁目1～3、11～13、18～19 大森西4丁目1～2、7～8 大森北5丁目15～16 山王3丁目5～23、43～45 南馬込3丁目38～39 中央1丁目・2丁目全域
41	東蒲小学校	東蒲田1-19-25	東蒲田1丁目・2丁目全域 大森中3丁目全域
42	南蒲小学校	南蒲田1-12-11	南蒲田1丁目全域 南蒲田2丁目1～15 南蒲田3丁目1～2 西糀谷1丁目1～4、10～14、19～23、28～31 西糀谷4丁目1～4、9～15、21～22、27～32
43	北蒲広場	蒲田2-10-1	蒲田2丁目・3丁目全域 蒲田4丁目1～20、48～50
44	蒲田小学校	蒲田1-30-1	蒲田1丁目全域 蒲田5丁目1～12、14～31、37～39
45	新宿小学校	蒲田本町1-5-1	蒲田4丁目21～47 蒲田5丁目13、32～36、40～50 蒲田本町1丁目・2丁目全域
46	北糀谷小学校	北糀谷2-2-5	西糀谷1丁目5～9 西糀谷2丁目1～10、13、16～18 北糀谷1丁目・2丁目全域 大森南1丁目1～4、13～16、18～24
47	糀谷小学校	西糀谷3-13-21	西糀谷1丁目15～18、24～27 西糀谷2丁目11～12、14～15、19～31 西糀谷3丁目全域 西糀谷4丁目5～8、16～20、23～26
48	東糀谷小学校	東糀谷5-18-23	東糀谷1丁目・2丁目・4丁目～6丁目全域
49	コミュニティセンター羽田旭	羽田旭町7-1	羽田1丁目1～4 羽田4丁目1～7 羽田5丁目1～10 東糀谷3丁目全域 羽田旭町全域 羽田空港1丁目～3丁目全域
50	羽田小学校	羽田3-3-14	羽田3丁目全域 羽田4丁目8～23 羽田5丁目11～30 羽田6丁目全域
51	萩中小学校	本羽田3-4-22	羽田1丁目5～21 羽田2丁目全域 本羽田3丁目全域 萩中3丁目全域
52	中萩中小学校	萩中2-14-1	本羽田1丁目4～7、19～22、26～30 本羽田2丁目全域 萩中1丁目5～9 萩中2丁目全域 南蒲田3丁目3～5、11～14
53	出雲小学校	本羽田1-2-4	本羽田1丁目1～3、8～18、23～25、31～32 萩中1丁目1～4、10～14 南六郷1丁目全域 南蒲田2丁目16～30 南蒲田3丁目6～10、15～16
54	東六郷小学校	東六郷2-3-1	東六郷1丁目・2丁目全域 南六郷2丁目1-18
55	南六郷小学校	南六郷3-7-1	南六郷2丁目19～39 南六郷3丁目1～7、16～21
56	仲六郷小学校	仲六郷1-26-1	仲六郷1丁目・2丁目全域
57	六郷小学校	東六郷3-7-1	東六郷3丁目全域 仲六郷3丁目全域 仲六郷4丁目28～36 南六郷3丁目8～15、22～24
58	高畑小学校	西六郷3-28-23	仲六郷4丁目1～27 西六郷3丁目・4丁目全域

投票区	投票所	所在地	区 域
59	西六郷小学校	西六郷2-3-1	西六郷1丁目・2丁目全域
60	おなづか小学校	西蒲田1-19-1	西蒲田1丁目・4丁目全域
61	蓮沼中学校	西蒲田2-3-1	西蒲田2丁目・3丁目全域 池上5丁目4～21
62	相生小学校	西蒲田6-19-1	西蒲田5丁目～7丁目全域
63	御園中学校	西蒲田8-5-1	西蒲田8丁目全域 新蒲田1丁目全域
64	道塚小学校	新蒲田3-3-18	多摩川2丁目22～28 新蒲田2丁目1～5、9～23 新蒲田3丁目全域
65	矢口東小学校	東矢口3-9-20	東矢口1丁目全域 東矢口2丁目1～2、7～14、16～20 東矢口3丁目全域 新蒲田2丁目6～8
66	矢口小学校	多摩川1-18-22	矢口2丁目1、13～14、27～28 矢口3丁目1、8 東矢口2丁目3～6、15 多摩川1丁目全域 多摩川2丁目1～21、29～30
67	多摩川小学校	矢口3-26-25	矢口2丁目2～12、15～26、29～33 矢口3丁目2～7、9～34 下丸子2丁目33～36
68	矢口西小学校	下丸子1-7-1	下丸子1丁目全域 下丸子2丁目1～6、18～19 矢口1丁目全域
69	ザ・リバープレイス プレイスマール	下丸子4-21-13	下丸子3丁目・4丁目全域
70	矢口中学校	下丸子2-23-1	下丸子2丁目7～17、20～32

(2) 期日前投票所

番号	投票所	所在地	期日前投票期間
1	大田区役所 本庁舎	蒲田5-13-14	令和5年5月27日～6月3日
2	大森 東 特別出張所	大森南4-9-1	
3	大森 西 特別出張所	大森西2-16-2	
4	入新井 特別出張所	大森北1-10-14	
5	馬 込 特別出張所	中馬込3-25-5	
6	池 上 特別出張所	池上1-29-6	
7	新井 宿 特別出張所	中央1-21-6	
8	嶺 町 特別出張所	田園調布本町7-1	
9	田園調布 特別出張所	田園調布1-30-1	
10	鶉 の 木 特別出張所	南久が原2-30-5	令和5年5月28日～6月3日
11	久 が 原 特別出張所	久が原4-12-10	
12	雪 谷 特別出張所	東雪谷3-6-2	
13	千 束 特別出張所	南千束2-16-19	
14	糀 谷 特別出張所	西糀谷2-14-13	
15	羽 田 特別出張所	羽田1-18-13	
16	六 郷 特別出張所	仲六郷2-44-11	
17	矢 口 特別出張所	矢口2-21-14	
18	蒲 田 西 特別出張所	西蒲田7-12-2	
19	蒲 田 東 特別出張所	蒲田本町2-1-1	

(3) 投票管理者、同職務代理人、投票立会人

投票区	投票管理者	職務代理人	投票立会人	投票立会人		
1	出口 良子	森田 光俊	加藤 厚子	高木 知常		
2	落合 稔	世良田 光代	久保田 弘敏	小仲 恒雄		
3	河野 洋一郎	酒井 俊一	平野 恵一	河野 眞理		
4	木村 典子	秋山 愛助	加藤 憲之	染谷 優子		
5	長久保 伸一	徳田 健治	鈴木 克久	高木 肇		
6	太田 裕三	大谷 和久	川合 勇夫	三井 朝子		
7	掛川 正昭	田沼 保彦	堀江 敏雄	清水 克安		
8	大芦 重雄	吉崎 迪三	林 治夫	小堀 進		
9	中安 久司	今富 祥雄	篠澤 晟公	藤巻 浩		
10	飯田 幸男	川田 邦夫	渡邊 一永	鈴木 久子		
11	吉川 武康	船山 康夫	安達 敏則	宮崎 利子		
12	山本 誠	國府方 清隆	若杉 健志	直井 精一郎		
13	古木 妙子	繩倉 孝男	石垣 晴子	石川 流星		
14	門倉 友子	小杉 日出夫	前川 忠成	杉山 光正		
15	宮崎 肇	小山 勝	小松 克一郎	松岡 清明		
16	大槻 生	田中 延佳	成島 恭子	伊藤 正和		
17	田中 忠昭	星野 伸一郎	鈴木 俊輔	大里 耕市		
18	宮澤 宏昌	細谷 利平	横尾 吉雄	岡村 幸子		
19	谷 謹一	川崎 愛子	田中 和恵	魚住 みさ子		
20	田辺 美江	平林 敏夫	江藤 豊	平林 アヤ		
21	黒川 満	國長 太一	久保田 小夜子	江藤 眞理子		
22	福井 省三	中沢 節郎	眞下 アサ	緑川 祐弘		
23	飯田 均	石井 由紀男	佐藤 貞憲	高木 美枝子		
24	花館 敏雄	坂田 道雄	田中 義春	麻賀 康之		
25	勝間田 未也子	佐々木 永三	柳澤 隆夫	高橋 功		
26	大杉 正美	菅原 謙一	渡辺 利成	日野 晃		
27	清水 武	倉本 美佐緒	菅原 春海	田中 日出夫		
28	岡村 篤	河西 昭夫	久保田 かおる	本田 眞		
29	尾形 達夫	相澤 信二	佐藤 勝昭	影山 昭榮		
30	小川 誠市	川口 義之	加藤 秀与	粒田 逸武		
31	久保井 光正	町田 保	原 明	松本 孝子		
32	中村 勝利	戸田 晴代	生田 奈々美	井手 まり子		
33	中村 憲一	眞下 晶弘	樫 三枝子	中山 康志		
34	波田野 秀雄	水田 尚子	志村 輝雄	阿部 伸也		
35	伊藤 潔	坂本 信代	扇 浩治	池田 孝子		
36	澤畑 三郎	五十嵐 芳雄	和久 こづえ	宇治田 明美		
37	後藤 捷久	小川 穂積	金澤 彰	西村 義則		
38	酒井 和夫	柳川 輝雄	津田 敏子	寺島 波津美	山本 ゆき	伏見 敬子
39	須田 万里子	白石 琇朗	橋爪 一太	山川 忠夫		
40	西條 誠一	岩井 信夫	堅田 清子	桑原 基		

投票区	投票管理者	職務代理者	投票立会人	投票立会人	
41	高木 康光	嶋田 美弥子	三浦 盛衛	高橋 将一	
42	渡邊 幹夫	柰原 方子	服部 彰	赤石 寿美子	
43	小澤 元幸	衛藤 武近	田中 崇則	小山 富美江	
44	山根 洋二	柳 豊純	渡邊 豊子	齋藤 勝明	
45	小山 君子	鈴木 小弥太	沢登 廣三	船田 勝子	
46	杉本 誠義	長谷川 正恵	樋口 敏美	細田 泰昭	
47	山崎 均	山田 知好	佐藤 正雄	佐藤 正宣	
48	矢野 佳代子	稲見 武雄	紺谷 トシコ	今野 章子	
49	大塚 英治	中根 剛弘	鈴木 光枝	杉村 好一	
50	成家 廣	海津 佐代子	幸田 和男	原 猛	
51	佐藤 長幸	嶋田 光昭	石井 勝己	増田 行男	
52	山田 孝	津田 尚孝	勝呂 進	小池 正彦	
53	鈴木 忠宏	鈴木 寛子	安田 政一	齋藤 里枝子	
54	戸石 良枝	村田 國男	西尾 善邦	上條 美智代	
55	松本 一昭	岩金 美佐子	塩畑 俊治	矢野 憲子	
56	鈴木 聖一	青木 勝子	高橋 伸弑	佐志田 重行	
57	宮野 信雄	内山 康子	岩崎 勝	渋谷 金次	
58	清水 努	菊地 明子	増渕 はつ子	勝山 覚	
59	野村 和子	武原 泉	堀川 一子	石渡 治美	
60	中田 澄子	屋代 紘征	麻生 伸一	片野 太郎	
61	安井 龍治	松本 君代	藤田 美津子	浜田 米司	
62	五十嵐 博和	鹿渡 頼子	伊藤 多佳子	下山 恵美子	
63	松浦 邦男	伊藤 孝一	三上 曜子	丸山 純子	
64	横山 智恵子	坂戸 雅夫	宮下 秀一	杉本 義郎	
65	佐藤 悦子	松平 克子	高橋 晴美	井上 欣信	
66	市石 詔子	藏方 英明	中村 シゲ子	吉田 秀夫	
67	中澤 トミ子	齋藤 民雄	岡崎 さちこ	齋藤 保夫	
68	山本 幸男	小谷 宥	林原 珠美	桑本 雅江	
69	五十嵐 達治	杉原 素代	小宮 初彦	八幡 さやか	村越 博志
70	山本 明正	府川 光平	木村 由季	出雲 由美子	

(4) 期日前投票所 投票管理者、同職務代理人、投票立会人

投票所	日付	投票管理者	職務代理人	投票立会人
大田区役所 本庁舎	5月27日(土)	田中 和恵	西 和幸	北川 瑞葵
	5月28日(日)	福井 省三	中田 澄子	奥寺 藏
	5月29日(月)	河西 昭夫	安美留 美津子	近藤 彩菜
	5月30日(火)	中村 勝利	安田 政一	相沢 友里
	5月31日(水)	岡本 勝子	伊東 昭弘	寺島 朋花
	6月1日(木)	西條 誠一	大嶽 久仁子 松本 君代	常森 行聖
	6月2日(金)	高木 知常	鈴木 俊輔	小田川 実夢
	6月3日(土)	吉崎 迪三	田中 延佳	林 航太朗
大森東特別出張所	5月28日(日)	野口 多加志	江原 良子	平林 恵子
	5月29日(月)	中村 浩次	伊藤 明美	鈴木 廣司
	5月30日(火)	伊藤 音嗣	須山 多津子	早坂 正子
	5月31日(水)	平林 盛久	浅川 美絵子	須山 いづみ
	6月1日(木)	須山 峰行	野口 弘子	板橋 晴美
	6月2日(金)	小林 セツ子	比戸 二郎	平石 昭夫
	6月3日(土)	曾根 幸	松本 弘子	福本 かおる
大森西特別出張所	5月28日(日)	飯田 みな子	秋間 明子	秋山 敏行
	5月29日(月)	近嵐 勝	黒川 満	田中 和子
	5月30日(火)	齋藤 十四男	田中 由美子	國長 太一
	5月31日(水)	田中 宏昌	久保田 小夜子	菅原 謙一
	6月1日(木)	長谷川 晴朗	林 文子	大前 映子
	6月2日(金)	福井 省三	山崎 松美	伊藤 昇
	6月3日(土)	川口 元久	兵頭 三千代	大塚 節子
入新井特別出張所	5月28日(日)	倉本 美佐緒	尾形 達夫	田中 日出夫
	5月29日(月)	本田 眞	相澤 信二	高木 美枝子
	5月30日(火)	吉澤 興造	岡村 篤	久保田 かおる
	5月31日(水)	田中 日出夫	河西 昭夫	相澤 信二
	6月1日(木)	河西 昭夫	倉本 美佐緒	岡村 篤
	6月2日(金)	久保田 かおる	清水 武	本田 眞
	6月3日(土)	清水 武	吉澤 興造	尾形 達夫
馬込特別出張所	5月28日(日)	藤村 博子	飯森 靖生	見目 文恵
	5月29日(月)	稲垣 光春 中村 博	海老原 絢子	山川 忠夫
	5月30日(火)	薄根 義信	金子 せい子	新良 美直子
	5月31日(水)	中村 勝利	城下 君子	下川 孝
	6月1日(木)	中山 秀美	菅谷 尚一	内井 照江
	6月2日(金)	中村 初江	森永 陽子	田中 奈七子
	6月3日(土)	濱福 秀夫	西村 力	飯森 靖生
池上特別出張所	5月28日(日)	扇 浩治	阿部 伸也	岡本 勝子
	5月29日(月)	西村 義則	増崎 公美	脇 直子
	5月30日(火)	内田 美智枝	中條 律子	辻口 正廣
	5月31日(水)	阿部 伸也	西村 義則	守田 富夫
	6月1日(木)	中山 幸子	中條 律子	増崎 公美
	6月2日(金)	守田 富夫	辻口 正廣	内田 美智枝
	6月3日(土)	岡本 勝子	中山 幸子	扇 浩治

投票所	日付	投票管理者	職務代理者	投票立会人
新井宿特別出張所	5月28日(日)	黒沢 キミ子	松原 美枝子	稲葉 節子
	5月29日(月)	堅田 清子	大矢 雅江 安岡 大作	花房 テル子
	5月30日(火)	平林 圭子	平林 千賀子	平林 祥子
	5月31日(水)	平林 譲	間宮 千恵	桑原 基
	6月1日(木)	岩井 信夫	岩井 勝子	栗本 光男
	6月2日(金)	橋爪 一太	立石 恒卓	間中 雄一
	6月3日(土)	西條 誠一	齊藤 富喜子	高柳 美春
嶺町特別出張所	5月28日(日)	鈴木 久子	野口 佑子	遠藤 文代
	5月29日(月)	岩崎 信子	安田 あい子	木村 典子
	5月30日(火)	三島 壽生	小林 君子	神力 雅子
	5月31日(水)	片桐 義大	国分 信義	末石 健
	6月1日(木)	古川 幹夫	唐澤 栄子	當間 福子
	6月2日(金)	鈴木 久子	伊藤 敏夫	藤田 慶子
	6月3日(土)	須藤 利江	須藤 偲歩	高橋 一壽
田園調布特別出張所	5月28日(日)	染谷 優子	森田 光俊	上田 博子
	5月29日(月)	秋山 愛助	高木 知常	河野 眞理
	5月30日(火)	上田 博子	出口 良子	森田 光俊
	5月31日(水)	加藤 厚子	秋山 愛助	染谷 優子
	6月1日(木)	森田 光俊	上田 博子	世良田 光代
	6月2日(金)	河野 眞理	染谷 優子	出口 良子
	6月3日(土)	世良田 光代	河野 眞理	加藤 厚子
鶴の木特別出張所	5月28日(日)	市川 芳一	野勢 幸雄	石橋 節子
	5月29日(月)	明石 一章	今井 優子	岡本 信夫
	5月30日(火)	有菌 芳章	堀江 敏雄	今井 行雄
	5月31日(水)	大芦 重雄	岩間 弘	曾根 千鶴子
	6月1日(木)	菅野 健一	井上 純一	内山 直行
	6月2日(金)	黛 勝秋	西峰 一宏	尾形 昌幸
	6月3日(土)	久保井 良実	堀江 敏雄	引地 幸吉
久が原特別出張所	5月28日(日)	宮田 光雄	宮田 知明	志田 美奈子 杉本 敬子
	5月29日(月)	小余塚 忠光	中嶋 喜芳	中村 宏子
	5月30日(火)	佐々木 琢磨	今富 祥雄	宮島 裕美 雁瀬 好子
	5月31日(水)	松本 晃	西山 照明	高篠 正義 飯田 幸男
	6月1日(木)	藤田 欣也	松本 秀文	笠松 泉 小澤 吉枝
	6月2日(金)	種田 なおみ	松永 幸一	小林 操子
	6月3日(土)	篠澤 隆夫	山野 不二子	三木 和彦
雪谷特別出張所	5月28日(日)	佐藤 和子	松縄 哲夫	米納 一郎
	5月29日(月)	木村 ふみ子	片田江 淳子	田中 怜子
	5月30日(火)	小山 智恵子	杉山 鈴子	松岡 広子 アリセ
	5月31日(水)	佐藤 健治	永久保 嘉利	高山 敏雄 中村 孝子
	6月1日(木)	森井 恵美子	渡邊 亞紀夫	川嶋 千鶴子
	6月2日(金)	安藤 政治	櫛本 晶子	五十嵐 清裕
	6月3日(土)	門倉 克叔	藤沢 マチ子	沼尻 和子

投票所	日付	投票管理者	職務代理者	投票立会人
千束特別出張所	5月28日(日)	鈴木 陽三	鈴木 千恵子	高見 由紀子 菊池 悦子
	5月29日(月)	竹田 佳代	稗苗 幸二	中村 幸子 金森 麻紀
	5月30日(火)	横塚 昭正	橋本 晃浩	川村 まほみ 鈴木 忍
	5月31日(水)	寺田 篤子	横塚 教子	川田 和子
	6月1日(木)	南 絹代	寺田 篤子	横塚 昭正
	6月2日(金)	井上 春江 佐藤 憲子	越尾 敏幸	横尾 吉雄
	6月3日(土)	小畔 光一	鶴田 れい子 塩浦 貴美江	飯箸 ゆかり
糺谷特別出張所	5月28日(日)	細田 泰昭	天川 奠	山田 知好 江川 慎郎
	5月29日(月)	原田 ミヤ	岩淵 寅男	樋口 敏美 山崎 均
	5月30日(火)	山田 知好	杉本 忠男	大嶽 久仁子 細田 泰昭
	5月31日(水)	服部 忠昭	細田 泰昭	今野 奏平 山崎 均
	6月1日(木)	杉村 好一	眞下 久仁子	樋口 敏美 笹原 英代
	6月2日(金)	堀内 ミサ子	黒野 文雄	杉村 好一 山田 知好
	6月3日(土)	齋藤 智美	要田 美津子	佐藤 正宣 笹原 英代
羽田特別出張所	5月28日(日)	高橋 修一	伊東 伸幸	友平 勝士 鈴木 静子
	5月29日(月)	海津 和昭	新井 國雄	渡邊 啓子 友平 勝士
	5月30日(火)	小島 鷹男	増田 ヒロ子	佐藤 長幸 竹内 誠次
	5月31日(水)	成合 正典	小山 幹雄	三尾 秀雄 勝呂 進
	6月1日(木)	馬場 忠夫	永井 育子	伊東 昭弘 磯邊 とも子
	6月2日(金)	夏目 通伸	敷島 純夫	鈴木 早苗 鈴木 静子
	6月3日(土)	鈴木 寛子	廣瀬 留男	幸田 和男 相良 愛子
六郷特別出張所	5月28日(日)	藤井 照代	岩崎 勝	菊地 明子
	5月29日(月)	植松 美幸	宮野 信雄	川口 康代
	5月30日(火)	上條 美智代	齋藤 節	内山 康子
	5月31日(水)	鈴木 聖一	高橋 伸弑	岩崎 勝
	6月1日(木)	戸石 良枝	松本 一昭	藤井 照代
	6月2日(金)	菊地 明子	武原 泉	宮野 信雄
	6月3日(土)	清水 努	櫻井 良子	信藤 和子
矢口特別出張所	5月28日(日)	伊藤 ノリ子	鎌田 生穂	松下 和子
	5月29日(月)	佐々木 喜代子	福田 綾子	森 章博
	5月30日(火)	平川 幸志郎	山本 明正	小宮 文郎
	5月31日(水)	齋藤 民雄	高日 明男	番場 亨
	6月1日(木)	瀬々 益男	五十嵐 達治	岩楯 秀美
	6月2日(金)	中村 トシ子	篠田 朋子	中村 一博
	6月3日(土)	生方 直人	府川 光平	相澤 克己
蒲田西特別出張所	5月28日(日)	伊藤 多佳子	村岡 百合子 林 政江	横山 秋雄 原澤 覚
	5月29日(月)	山川 直彦 伴野 正子	光又 正徳	松本 容子
	5月30日(火)	吉川 武夫	下山 恵美子	渡辺 澄子
	5月31日(水)	松浦 邦男	大城 一彦	小俣 千恵子
	6月1日(木)	丸山 純子	川名 稚易子	松本 初江
	6月2日(金)	伊藤 孝一	弘實 正幸	島倉 宏栄
	6月3日(土)	由井 康文	西村 啓子	中村 スガ子

投票所	日付	投票管理者	職務代理人	投票立会人	
蒲田東特別出張所	5月28日(日)	雲井 義信	武田 一枝	前田 学	中田 恵美子
	5月29日(月)	増田 行雄	落合 武弘	金澤 元子	西 和幸
	5月30日(火)	増田 行雄	朝倉 治	畑山 順恵	中田 恵美子
	5月31日(水)	田中 實	金澤 知勇	畑山 順恵	船田 勝子
	6月1日(木)	小山 君子	山上 恵子	中田 恵美子	西 和幸
	6月2日(金)	石記 哲史	橋爪 一郎	金澤 元子	齋藤 勝明
	6月3日(土)	鈴木 孝雄	市村 八恵子	小野 佳子	

(5) 投票事務従事者数

(ア) 当日投票所

投票管理者			投票立会人	事務従事者			
管理者	職務代理人	計		選管	区	その他	計
70	0	70	210	0	429	431	860

※投票立会人210人のうち70人は職務代理人を兼ねる。

(イ) 本部

選管	区	その他	計
13	12	12	37

(ウ) 期日前投票所

投票管理者			投票立会人	事務従事者			
管理者	職務代理人	計		選管	区	その他	計
136	0	136	299	12	252	722	986

※投票立会人299人のうち136人は職務代理人を兼ねる。

(6) 投票区別投票状況(投票者数には期日前投票、不在者投票を含む。)

投票区	投票所名	名簿登録者数(人)			当日有権者数(人)			投票者総数(人)			投票率(%)		
		男	女	計	男	女	計	男	女	計	男	女	計
1	田園調布小学校	3,710	4,797	8,507	3,665	4,744	8,409	916	1,044	1,960	24.99	22.01	23.31
2	田園調布特別支援学校	1,585	1,787	3,372	1,560	1,760	3,320	330	322	652	21.15	18.30	19.64
3	調布大塚小学校	3,044	3,745	6,789	2,989	3,687	6,676	859	923	1,782	28.74	25.03	26.69
4	嶺町特別出張所	4,178	4,712	8,890	4,080	4,627	8,707	1,134	1,210	2,344	27.79	26.15	26.92
5	東調布第一小学校	4,473	5,188	9,661	4,389	5,114	9,503	1,250	1,197	2,447	28.48	23.41	25.75
6	東調布第三小学校	4,159	4,673	8,832	4,088	4,603	8,691	1,216	1,260	2,476	29.75	27.37	28.49
7	嶺町小学校	4,873	5,640	10,513	4,785	5,542	10,327	1,316	1,397	2,713	27.50	25.21	26.27
8	千鳥小学校	4,120	4,586	8,706	4,057	4,515	8,572	1,169	1,231	2,400	28.81	27.26	28.00
9	久原小学校	5,973	6,538	12,511	5,898	6,450	12,348	1,783	1,795	3,578	30.23	27.83	28.98
10	松仙小学校	5,266	5,752	11,018	5,181	5,664	10,845	1,446	1,425	2,871	27.91	25.16	26.47
11	大森第十中学校	4,380	4,534	8,914	4,292	4,461	8,753	1,250	1,270	2,520	29.12	28.47	28.79
12	池雪小学校	3,933	4,203	8,136	3,857	4,137	7,994	1,011	962	1,973	26.21	23.25	24.68
13	上池台障害者福祉会館	3,777	4,063	7,840	3,709	3,992	7,701	1,058	1,051	2,109	28.53	26.33	27.39
14	小池小学校	4,654	5,121	9,775	4,556	5,047	9,603	1,224	1,305	2,529	26.87	25.86	26.34
15	雪谷小学校	5,596	6,367	11,963	5,490	6,270	11,760	1,548	1,593	3,141	28.20	25.41	26.71
16	洗足池小学校	4,329	5,092	9,421	4,234	5,016	9,250	1,169	1,272	2,441	27.61	25.36	26.39
17	赤松小学校	4,043	4,845	8,888	3,939	4,752	8,691	971	1,071	2,042	24.65	22.54	23.50
18	清水窪小学校	3,174	3,679	6,853	3,081	3,595	6,676	773	834	1,607	25.09	23.20	24.07
19	大森第四小学校	4,836	4,360	9,196	4,765	4,305	9,070	958	853	1,811	20.10	19.81	19.97
20	中富小学校	3,258	2,848	6,106	3,200	2,804	6,004	678	537	1,215	21.19	19.15	20.24
21	大森第一小学校	6,076	5,568	11,644	5,944	5,444	11,388	1,286	1,103	2,389	21.64	20.26	20.98
22	大森東小学校	2,384	2,375	4,759	2,346	2,343	4,689	556	591	1,147	23.70	25.22	24.46
23	大森第五小学校	3,588	3,424	7,012	3,522	3,378	6,900	814	843	1,657	23.11	24.96	24.01
24	開桜小学校	3,375	3,219	6,594	3,289	3,154	6,443	708	629	1,337	21.53	19.94	20.75
25	大森第八中学校	4,588	4,693	9,281	4,499	4,616	9,115	1,136	1,091	2,227	25.25	23.64	24.43
26	大森第三小学校	5,380	5,300	10,680	5,286	5,215	10,501	1,260	1,155	2,415	23.84	22.15	23.00
27	大森第二中学校	5,698	5,147	10,845	5,560	5,057	10,617	1,337	1,235	2,572	24.05	24.42	24.23
28	入新井第一小学校	5,180	5,217	10,397	5,071	5,121	10,192	1,340	1,339	2,679	26.42	26.15	26.29
29	山王小学校	6,224	6,631	12,855	6,097	6,538	12,635	1,873	1,901	3,774	30.72	29.08	29.87
30	馬込第二小学校	4,210	4,249	8,459	4,142	4,198	8,340	1,238	1,184	2,422	29.89	28.20	29.04
31	馬込小学校	4,437	4,606	9,043	4,354	4,530	8,884	1,037	1,048	2,085	23.82	23.13	23.47
32	馬込第三小学校	5,011	5,460	10,471	4,908	5,372	10,280	1,159	1,173	2,332	23.61	21.84	22.68
33	貝塚中学校	5,791	5,874	11,665	5,651	5,766	11,417	1,271	1,208	2,479	22.49	20.95	21.71
34	梅田小学校	5,463	5,549	11,012	5,343	5,460	10,803	1,372	1,366	2,738	25.68	25.02	25.34
35	池上会館	5,205	5,713	10,918	5,127	5,625	10,752	1,449	1,459	2,908	28.26	25.94	27.05
36	徳持小学校	5,713	6,246	11,959	5,601	6,137	11,738	1,573	1,583	3,156	28.08	25.79	26.89
37	池上第二小学校	2,699	2,751	5,450	2,661	2,724	5,385	720	731	1,451	27.06	26.84	26.95
38	入新井第四小学校	2,884	2,815	5,699	2,839	2,793	5,632	803	781	1,584	28.28	27.96	28.13
39	大森第三中学校	3,991	4,063	8,054	3,932	4,008	7,940	1,198	1,196	2,394	30.47	29.84	30.15
40	入新井第二小学校	5,187	5,300	10,487	5,103	5,233	10,336	1,386	1,441	2,827	27.16	27.54	27.35

投票区	投票所名	名簿登録者数(人)			当日有権者数(人)			投票者総数(人)			投票率(%)		
		男	女	計	男	女	計	男	女	計	男	女	計
41	東蒲小学校	4,191	3,750	7,941	4,086	3,652	7,738	996	845	1,841	24.38	23.14	23.79
42	南蒲小学校	5,296	5,131	10,427	5,189	5,031	10,220	1,221	1,072	2,293	23.53	21.31	22.44
43	北蒲広場	3,932	3,748	7,680	3,873	3,682	7,555	946	884	1,830	24.43	24.01	24.22
44	蒲田小学校	4,064	3,210	7,274	3,973	3,137	7,110	1,013	863	1,876	25.50	27.51	26.39
45	新宿小学校	4,889	4,257	9,146	4,765	4,185	8,950	1,305	1,074	2,379	27.39	25.66	26.58
46	北糀谷小学校	4,109	3,676	7,785	4,033	3,629	7,662	889	758	1,647	22.04	20.89	21.50
47	糀谷小学校	5,215	5,515	10,730	5,110	5,388	10,498	1,207	1,140	2,347	23.62	21.16	22.36
48	東糀谷小学校	3,892	4,217	8,109	3,817	4,126	7,943	849	795	1,644	22.24	19.27	20.70
49	コミュニティセンター羽田旭	2,127	2,114	4,241	2,053	2,039	4,092	346	300	646	16.85	14.71	15.79
50	羽田小学校	3,870	3,570	7,440	3,804	3,489	7,293	904	762	1,666	23.76	21.84	22.84
51	萩中小学校	4,839	4,863	9,702	4,751	4,769	9,520	1,053	978	2,031	22.16	20.51	21.33
52	中萩中小学校	5,581	5,707	11,288	5,473	5,613	11,086	1,336	1,272	2,608	24.41	22.66	23.53
53	出雲小学校	5,619	5,559	11,178	5,541	5,496	11,037	1,326	1,183	2,509	23.93	21.52	22.73
54	東六郷小学校	4,182	3,961	8,143	4,097	3,902	7,999	1,029	973	2,002	25.12	24.94	25.03
55	南六郷小学校	3,108	2,964	6,072	3,059	2,924	5,983	826	751	1,577	27.00	25.68	26.36
56	仲六郷小学校	4,254	4,065	8,319	4,169	3,990	8,159	1,146	1,014	2,160	27.49	25.41	26.47
57	六郷小学校	4,571	4,469	9,040	4,464	4,384	8,848	1,136	1,091	2,227	25.45	24.89	25.17
58	高畑小学校	5,316	5,016	10,332	5,212	4,938	10,150	1,211	1,091	2,302	23.23	22.09	22.68
59	西六郷小学校	4,945	4,637	9,582	4,852	4,582	9,434	1,325	1,127	2,452	27.31	24.60	25.99
60	おなづか小学校	3,739	3,101	6,840	3,654	3,045	6,699	1,020	848	1,868	27.91	27.85	27.88
61	蓮沼中学校	3,152	3,004	6,156	3,090	2,956	6,046	925	872	1,797	29.94	29.50	29.72
62	相生小学校	5,717	4,620	10,337	5,523	4,510	10,033	1,370	1,128	2,498	24.81	25.01	24.90
63	御園中学校	2,285	1,923	4,208	2,228	1,891	4,119	553	504	1,057	24.82	26.65	25.66
64	道塚小学校	4,564	4,472	9,036	4,494	4,403	8,897	1,271	1,161	2,432	28.28	26.37	27.34
65	矢口東小学校	4,774	4,635	9,409	4,674	4,564	9,238	1,340	1,304	2,644	28.67	28.57	28.62
66	矢口小学校	4,930	5,046	9,976	4,831	4,946	9,777	1,218	1,172	2,390	25.21	23.70	24.45
67	多摩川小学校	4,453	4,726	9,179	4,386	4,665	9,051	1,304	1,285	2,589	29.73	27.55	28.60
68	矢口西小学校	3,807	4,191	7,998	3,738	4,121	7,859	1,007	1,039	2,046	26.94	25.21	26.03
69	ザ・リバープレイス プレイスマーブル	3,675	4,093	7,768	3,620	4,030	7,650	1,133	1,199	2,332	31.30	29.75	30.48
70	矢口中学校	3,571	3,901	7,472	3,515	3,858	7,373	1,153	1,191	2,344	32.80	30.87	31.79
合計		305,112	310,871	615,983	299,164	305,742	604,906	77,933	75,285	153,218	26.05	24.62	25.33

調布地区(1～18投票区)	75,267	85,322	160,589	73,850	83,976	157,826	20,423	21,162	41,585	27.65	25.20	26.35
大森地区(19～40投票区)	101,178	101,408	202,586	99,240	99,821	199,061	25,152	24,447	49,599	25.34	24.49	24.92
蒲田地区(41～70投票区)	128,667	124,141	252,808	126,074	121,945	248,019	32,358	29,676	62,034	25.67	24.34	25.01
合計	305,112	310,871	615,983	299,164	305,742	604,906	77,933	75,285	153,218	26.05	24.62	25.33

(7) 地区別・時間別投票状況 (20 時現在には期日前投票、不在者投票を含む。)

調布地区 (1~18投票区)

	当日有権者数 (人)			投票者数 (人)			投票率 (%)		
	男	女	計	男	女	計	男	女	計
20時現在	73,850	83,976	157,826	20,423	21,162	41,585	27.65	25.20	26.35

大森地区 (19~40投票区)

	当日有権者数 (人)			投票者数 (人)			投票率 (%)		
	男	女	計	男	女	計	男	女	計
20時現在	99,240	99,821	199,061	25,152	24,447	49,599	25.34	24.49	24.92

蒲田地区 (41~70投票区)

	当日有権者数 (人)			投票者数 (人)			投票率 (%)		
	男	女	計	男	女	計	男	女	計
20時現在	126,074	121,945	248,019	32,358	29,676	62,034	25.67	24.34	25.01

全体 (1~70投票区)

	当日有権者数 (人)			投票者数 (人)			投票率 (%)		
	男	女	計	男	女	計	男	女	計
20時現在	299,164	305,742	604,906	77,933	75,285	153,218	26.05	24.62	25.33

(8) 年代別投票状況

(全投票区)

年代別	当日有権者数 (人)			投票者数 (人)			投票率 (%)		
	男	女	計	男	女	計	男	女	計
18歳	2,463	2,378	4,841	504	471	975	20.46	19.81	20.14
19歳	2,822	2,652	5,474	375	409	784	13.29	15.42	14.32
10歳代計	5,285	5,030	10,315	879	880	1,759	16.63	17.50	17.05
20歳	2,853	2,799	5,652	356	345	701	12.48	12.33	12.40
21～24歳	15,922	16,008	31,930	1,631	1,764	3,395	10.24	11.02	10.63
25～29歳	26,809	27,325	54,134	3,264	3,409	6,673	12.18	12.48	12.33
20歳代計	45,584	46,132	91,716	5,251	5,518	10,769	11.52	11.96	11.74
30～34歳	23,331	22,014	45,345	3,971	4,071	8,042	17.02	18.49	17.74
35～39歳	23,900	22,269	46,169	4,956	4,913	9,869	20.74	22.06	21.38
30歳代計	47,231	44,283	91,514	8,927	8,984	17,911	18.90	20.29	19.57
40～44歳	24,799	23,330	48,129	5,967	5,604	11,571	24.06	24.02	24.04
45～49歳	28,327	26,470	54,797	7,648	6,844	14,492	27.00	25.86	26.45
40歳代計	53,126	49,800	102,926	13,615	12,448	26,063	25.63	25.00	25.32
50～54歳	30,227	28,324	58,551	8,520	7,975	16,495	28.19	28.16	28.17
55～59歳	25,709	22,915	48,624	8,092	6,895	14,987	31.48	30.09	30.82
50歳代計	55,936	51,239	107,175	16,612	14,870	31,482	29.70	29.02	29.37
60～64歳	20,126	18,369	38,495	6,721	5,749	12,470	33.39	31.30	32.39
65～69歳	16,774	16,236	33,010	6,243	5,720	11,963	37.22	35.23	36.24
60歳代計	36,900	34,605	71,505	12,964	11,469	24,433	35.13	33.14	34.17
70～74歳	19,155	19,963	39,118	7,329	7,087	14,416	38.26	35.50	36.85
75～79歳	15,692	18,911	34,603	5,983	6,359	12,342	38.13	33.63	35.67
70歳代計	34,847	38,874	73,721	13,312	13,446	26,758	38.20	34.59	36.30
80歳以上	20,255	35,779	56,034	6,373	7,670	14,043	31.46	21.44	25.06
合計	299,164	305,742	604,906	77,933	75,285	153,218	26.05	24.62	25.33

(9) 期日前投票者数、管理投票者数

(ア) 期日前投票者数

日付 場所	5/27 (土)	5/28 (日)	5/29 (月)	5/30 (火)	5/31 (水)	6/1 (木)	6/2 (金)	6/3 (土)	合計
本庁舎	1,103	1,125	816	1,173	1,381	1,662	825	2,095	10,180
大森東		165	61	175	158	221	69	297	1,146
大森西		234	102	237	271	244	57	427	1,572
入新井		751	422	675	729	900	448	1,466	5,391
馬 込		406	200	362	456	560	182	1,030	3,196
池 上		295	153	281	330	433	93	689	2,274
新井宿		330	173	354	281	412	115	693	2,358
嶺 町		388	197	336	435	549	166	834	2,905
田園調布		150	61	127	153	192	78	342	1,103
鶉の木		223	92	187	237	272	72	540	1,623
久が原		293	105	224	240	318	136	695	2,011
雪 谷		292	118	240	323	436	136	690	2,235
千 束		214	70	133	213	249	59	493	1,431
糎 谷		264	89	226	245	350	93	542	1,809
羽 田		267	110	240	251	361	101	520	1,850
六 郷		633	324	609	596	761	205	1,089	4,217
矢 口		324	141	239	289	447	113	690	2,243
蒲田西		205	102	192	197	262	79	405	1,442
蒲田東		136	65	145	150	213	64	313	1,086
合 計	1,103	6,695	3,401	6,155	6,935	8,842	3,091	13,850	50,072

(イ) 管理投票者数 (区外の選挙人が大田区内で行った不在者投票者数)

日付 場所	5/27 (土)	5/28 (日)	5/29 (月)	5/30 (火)	5/31 (水)	6/1 (木)	6/2 (金)	6/3 (土)	合計
本庁舎	1	1	0	0	0	1	0	1	4
大森東		0	0	0	0	0	0	0	0
大森西		0	0	0	0	0	0	0	0
入新井		0	0	0	0	0	0	0	0
馬 込		1	0	0	0	0	0	0	1
池 上		0	0	0	0	0	0	0	0
新井宿		0	0	0	0	0	0	0	0
嶺 町		0	0	0	0	0	0	0	0
田園調布		0	0	0	0	0	0	0	0
鶉の木		0	0	0	0	0	0	0	0
久が原		0	0	0	0	0	0	0	0
雪 谷		0	0	0	0	0	0	0	0
千 束		0	0	0	0	0	0	0	0
糎 谷		0	0	0	0	0	0	0	0
羽 田		0	0	0	0	0	0	0	0
六 郷		0	0	0	0	0	0	0	0
矢 口		0	0	0	0	0	0	0	0
蒲田西		0	0	0	0	0	0	0	0
蒲田東		0	0	0	0	0	0	0	0
合 計	1	2	0	0	0	1	0	1	5

(10) 不在者投票者数、代理投票者数、点字投票者数

(ア) 不在者投票者数（管理者別）

事 由	
選挙人の属する区市町村の選挙管理委員会委員長に対してなしたもの	0
業務地、旅行地又は居住地等の選挙管理委員会委員長に対してなしたもの	45
船長に対してなしたもの	0
病院長、老人ホームの長又は国立保養所の長に対してなしたもの	759
身体障害者支援施設又は保護施設の長に対してなしたもの	15
刑事施設の長に対してなしたもの	1
少年院、少年鑑別所又は婦人補導院の長に対してなしたもの	0
特定国外派遣組織の長に対してなしたもの	0
郵便等によりなしたもの	236
特例郵便等投票によりなしたもの	0
計	1,056

(イ) 代理投票者数（代理記載を含む）

事 由	
投票日当日投票所における代理投票	58
期日前投票所における代理投票	75
選挙人の属する区市町村の選挙管理委員会委員長に対してなした不在者投票の代理投票	0
指定施設における不在者投票の代理投票	126
郵便等により行った代理記載による不在者投票	14
計	273

(ウ) 点字投票者数

事 由		
点字投票	当日投票	12
	期日前投票	12
	不在者投票	0

(11) 区内指定施設

指定病院等

	施設名	所在地
1	大田病院	大森東四丁目4番14号
2	新京浜病院	大森南一丁目2番19号
3	京浜病院	大森南一丁目14番13号
4	東京労災病院	大森南四丁目13番21号
5	東邦大学医療センター 大森病院	大森西六丁目11番1号
6	大田池上病院	池上二丁目7番10号
7	池上総合病院	池上六丁目1番19号
8	大森山王病院	山王三丁目9番6号
9	大森赤十字病院	中央四丁目30番1号
10	田園調布中央病院	田園調布二丁目43番1号
11	荏原病院	東雪谷四丁目5番10号
12	東急病院	北千束三丁目27番2号
13	高野病院	東糀谷三丁目3番24号
14	渡辺病院	羽田一丁目5番16号
15	東京ちどり病院	千鳥二丁目39番10号
16	目蒲病院	下丸子三丁目23番3号
17	東京蒲田病院	西蒲田七丁目10番1号
18	牧田総合病院	西蒲田八丁目20番1号
19	南晴病院	南蒲田一丁目5番15号
20	東京蒲田医療センター	南蒲田二丁目19番2号
21	糀谷病院	南蒲田三丁目3番15号
22	蒲田リハビリテーション病院	大森西四丁目14番5号
23	牧田リハビリテーション病院	西蒲田四丁目22番1号
24	介護老人保健施設 大森平和の里	大森本町一丁目7番6号
25	介護老人保健施設 和光の園	大森西四丁目12番1号
26	介護老人保健施設 セントラル大田	中央八丁目34番10号
27	介護老人保健施設 アクア東糀谷	東糀谷六丁目4番17号
28	介護老人保健施設 大田ナーシングホーム翔裕園	東六郷一丁目12番11号
29	介護老人保健施設 コージーハウスはすぬま	東矢口三丁目8番11号
30	幸和病院介護医療院	萩中三丁目29番5号
31	介護医療院 セントラル大田	中央八丁目34番10号

指定老人ホーム

	施設名	所在地
1	介護付有料老人ホーム NRE大森弥生ハイツ	大森西四丁目4番21号
2	介護付有料老人ホーム グランダ大森山王	山王一丁目40番22号
3	介護付有料老人ホーム ツクイ・サンシャイン西馬込	西馬込二丁目28番6号
4	介護付有料老人ホーム 東急ウェリナケア旗の台	北馬込一丁目26番2号
5	介護付有料老人ホーム くらら大田中央	中央六丁目2番1号
6	介護付有料老人ホーム ニチイホーム久が原	久が原一丁目2番25号
7	介護付有料老人ホーム ウェルケアガーデン久が原	久が原二丁目25番25号
8	介護付有料老人ホーム アライブ久が原	久が原四丁目8番18号
9	介護付有料老人ホーム リハビリホームボンセジュール	南千束一丁目1番8号
10	介護付有料老人ホーム 東急ウェリナ大岡山	北千束一丁目45番6号
11	介護付有料老人ホーム ボンセジュール大鳥居	西糀谷三丁目35番7号
12	介護付有料老人ホーム イリーゼ蒲田悠生苑	北糀谷二丁目15番21号
13	介護付有料老人ホーム そんぼの家 東六郷	東六郷一丁目19番1号
14	介護付有料老人ホーム ベストライフ南東京	仲六郷一丁目4番9号
15	介護付有料老人ホーム ニチイホーム多摩川緑地	仲六郷四丁目2番6号
16	介護付有料老人ホーム ニチイホーム矢口	矢口二丁目21番3号
17	介護付有料老人ホーム ニチイホーム下丸子	下丸子二丁目19番18号
18	介護付有料老人ホーム フェリオ多摩川	多摩川二丁目8番7号

19	介護老人福祉施設 ケアホーム千鳥	千鳥二丁目34番25号
20	介護老人福祉施設 ゴールデン鶴亀ホーム	矢口一丁目23番12号
21	ファミリー・ホスピス池上ハウス	仲池上一丁目33番9号
22	特別養護老人ホーム バタフライヒル大森南	大森南一丁目17番6号
23	特別養護老人ホーム 大森	大森西一丁目16番18号
24	特別養護老人ホーム 花みずき	大森西四丁目12番1号
25	特別養護老人ホーム 馬込	西馬込二丁目11番2号
26	特別養護老人ホーム 好日苑	上池台五丁目7番1号
27	特別養護老人ホーム 池上	仲池上二丁目24番8号
28	特別養護老人ホーム 誠心園	西糀谷一丁目1番12号
29	特別養護老人ホーム 糀谷	西糀谷二丁目12番1号
30	特別養護老人ホーム 千里	東糀谷一丁目13番6号
31	千里	東糀谷一丁目13番6号
32	特別養護老人ホーム フロース東糀谷	東糀谷六丁目4番17号
33	特別養護老人ホーム 羽田	本羽田三丁目23番45号
34	特別養護老人ホーム 生寿園	萩中二丁目3番10号
35	特別養護老人ホーム 大田翔裕園	東六郷一丁目12番12号
36	特別養護老人ホーム いずみえん	矢口三丁目1番5号
37	短期入所生活介護 いずみえん	矢口三丁目1番5号
38	特別養護老人ホーム さくらのみち紫苑	矢口三丁目11番3号
39	特別養護老人ホーム たまがわ	下丸子四丁目23番1号
40	特別養護老人ホーム 蒲田	蒲田二丁目8番8号
41	養護老人ホーム 大森老人ホーム	大森本町二丁目2番2号
42	養護老人ホーム 池上長寿園	仲池上二丁目24番8号

指定身体障害者支援施設

	施設名	所在地
1	障害者支援施設 アミークス東糀谷	東糀谷六丁目4番17号

(12) 投票所入場整理券
(区内現住者用)

(表)

投票所入場整理券

東京都議会議員補欠選挙
令和5年6月4日(日) 午前7時~午後8時

投票区	6月4日(投票日当日)の投票所		
1	田園調布小学校 田園調布二丁目31番16号		
ページ番号	行番号	名簿対照	用紙交付

この入場整理券は、ご本人が投票所へお持ちください。

投票所案内図



※投票日当日は、他の投票所では投票できません。
裏面をお読みください。

(裏)

①投票日当日に投票する方 ※下欄記入は不要です。
表面に記載された投票所に、この「入場整理券」をご本人がお持ちください。

②大田区内で期日前投票をする方
投票日当日、投票に行くことができない方は、期日前投票ができます。
【お願い】来場前に下の枠内に記入し、ご本人がお持ちください。

期日前(不在者)投票宣誓書(兼請求書)
私は投票日当日、下記の事由に該当する見込みです。
このことが真実であることを誓い、投票用紙を請求します。
なお、公職選挙法第9条第3項の規定により当該選挙の選挙権を有する場合は、引き続き東京都内に住所を有する旨の確認を申請します。

- 仕事、学業、冠婚葬祭、その他の業務のため
- 投票区外へ買物、外出、レジャー、旅行など
- 病気・負傷・出産等で歩行困難のため
- 東京都内での住所移転のため
- 天災・悪天候で投票所へ到達困難(または感染症対策)のため

日付	令和5年 月 日
住所	表面記載のとおり(記入不要)
氏名	
生年月日	明・大・昭・平 年 月 日

③大田区外で不在者投票をする方
出張や旅行中でも、滞在先で投票をすることができます。
左の「期日前(不在者)投票宣誓書(兼請求書)」と、右の「不在者投票専用投票用紙送付先」の枠内に必要事項記入の上、大田区選挙管理委員会へ投票用紙を請求してください。
持参または封筒に入れ郵送のみの受付です。
なお、この方法は日数がかかるため、お早めの手続きをお願いします。

※大田区外で不在者投票をする方は、必ず両方にご記入ください。

大田区選挙管理委員会

〒144-8621
東京都大田区蒲田五丁目13番14号
☎03(5744)1465

不在者投票専用投票用紙送付先	(〒)	送付先	宛名	連絡先	様
このまま宛先ラベルとして使用しますので、正確に丁寧に記入してください。					

(都内転出者用)

(表)

投票所入場整理券

東京都議会議員補欠選挙
令和5年6月4日(日) 午前7時～午後8時

投票区	6月4日(投票日当日)の投票所		
1	田園調布小学校 田園調布二丁目31番16号		
ページ番号	行番号	名簿対照	明紙交付

この入場整理券は、ご本人が投票所へお持ちください。

投票所案内図



※投票日当日は、他の投票所では投票できません。
裏面をお読みください。

(裏)

あなたは大田区を転出しましたが、引き続き東京都内に住所を有する場合は、次の①～③の、いずれかの方法で投票ができます。

①大田区内で投票日当日に投票する方 ※下欄記入は不要です。
投票日当日、表面に記載された投票所に、この「入場整理券」をご本人がお持ちください。

期日前(不在者)投票宣誓書(兼請求書)
私は投票日当日、下記の事由に該当する見込みです。このことが真実であることを誓い、投票用紙を請求します。
なお、公職選挙法第9条第3項の規定により当該選挙の選挙権を有する場合は、引き続き東京都内に住所を有する旨の確認を申請します。
● 仕事、学業、冠婚葬祭、その他の業務のため
● 投票区外へ買物、外出、レジャー、旅行など
● 病気・負傷・出産等で歩行困難のため
● 東京都内での住所移転のため
● 天災・悪天候で投票所へ到達困難(または感染症対策)のため

日付	令和5年 月 日
住所	※大田区にいたときの住所をご記入ください。 大田区
氏名	
生年月日	明・大・昭・平 年 月 日

②大田区内で期日前投票をする方
投票日当日、投票に行くことができない方は、期日前投票をすることができます。
【お願い】集票前に左下の枠内に記入し、ご本人がお持ちください。

③大田区外で不在者投票をする方
出張や旅行中でも、滞在先で投票をすることができます。
左の「期日前(不在者)投票宣誓書(兼請求書)」と、右の「不在者投票専用 投票用紙送付先」の枠内に必要事項記入の上、大田区選挙管理委員会へ投票用紙を請求してください。
持参または封筒に入れ郵送のみの受付です。
なお、この方法は日数がかかるため、お早めの手続きをお願いします。

※大田区外で不在者投票をする方は、必ず両方にご記入ください。

大田区選挙管理委員会
〒144-8621
東京都大田区蒲田五丁目13番14号
☎03(5744)1465

不在者投票専用 投票用紙送付先 このまま郵送用ペーパーとして使用しますので、正確に丁寧に記入してください。	送	名	姓	連	絡	先
送付先	宛	名	姓	連	絡	先

5 開票

(1) 日時及び場所

開票日	開始時刻	会 場	所 在 地
6月4日	午後9時00分	大森スポーツセンター	大田区大森本町二丁目2番5号

(2) 選挙長及び同職務代理者

職	氏 名
選挙長	田中 一吉
同職務代理者	飯田 茂

(3) 選挙立会人

立会人氏名	候補者氏名	党 派 名
水井 悦子	鈴木 あきひろ	自由民主党
山田 貴久	もり 愛	無所属
石里 篤矢	おくもと ゆり	都民ファーストの会
本多 敬正	細田 すみよ	日本維新の会
佐々木 悠	みぞぐち 晃一	無所属

(4) 開票事務従事者数

選挙長			選挙 立会人	事務従事者			
選挙長	職務代理者 ※	計		選管	区	その他	計
1	0	1	5	23	205	134	362

※選挙長に代わって実際に職務を行ったもの

(5) 開票の概要

投票総数	有効票数	無効票数	無効投票率 (%)
153,216	150,360	2,856	1.86

(6) 無効投票の内訳

所定の用紙を用いないもの	候補者でないもの又は候補者となることができない者の氏名を記載したもの	2人以上の候補者の氏名を記載したもの		被選挙権のない候補者の氏名を記載したもの	候補者の氏名のほか、他事を記載したもの
0	202	2		0	19
候補者の氏名を自書しないもの	候補者の何人を記載したかを確認し難いもの	白紙投票	単に雑事を記載したもの	単に記号、符号を記載したもの	合計
0	20	1,774	584	255	2,856

(7) 候補者別得票数

得票順位	当落	候補者氏名	党派名	得票総数
1	当	もり 愛	無所属	48,719
2	当	鈴木 あきひろ	自由民主党	40,349
3	落	細田 すみよ	日本維新の会	30,363
4	落	おくもと ゆり	都民ファーストの会	20,710
5	落	みぞぐち 晃一	無所属	8,829
6	落	原 忠信	区民ファーストの会	1,390
合 計				150,360

(8) 開票終了時刻

開票開始	開披	分類作業	検 査	計数結束	疑 問	集 計	終 了
21:00	21:16	21:25	21:59	22:17	23:04	23:10	23:10

(9) 供託金、法定得票数及び供託物没収点

$$\begin{aligned}
 \text{法定得票数} &= \frac{150,360(\text{有効得票総数})}{7(\text{議員定数})} \times \frac{1}{4} = 5,370.000 \\
 \text{供託物没収点} &= \frac{150,360(\text{有効得票総数})}{7(\text{議員定数})} \times \frac{1}{10} = 2,148.000 \\
 \text{供託金} & 60 \text{ 万円}
 \end{aligned}$$

(10) 開票速報

開票速報(届出順)

大田区選挙区

令和5年6月4日執行 東京都議会議員補欠選挙

届出番号	党派名	候補者名	22:00	22:30	23:10 確定
1	都民ファーストの会	おくもと ゆり	10,000	20,000	20,710
2	自由民主党	鈴木 あきひろ	10,000	40,000	40,349
3	日本維新の会	細田 すみよ	10,000	30,000	30,363
4	無所属	もり 愛	10,000	45,000	48,719
5	無所属	みぞぐち 晃一	0	5,000	8,829
6	区民ファーストの会	原 忠信	0	0	1,390
合 計			40,000	140,000	150,360
開 票 率 (%)			26.11	91.37	100
残 票			113,218	13,218	0
無 効 票			2,856	不 足 票	2
按分切捨て票			0	不 受 理 票	0
投 票 者 数				153,218	

(11) 開票所レイアウト

東京都議会議員補欠選挙（大田区選挙区）

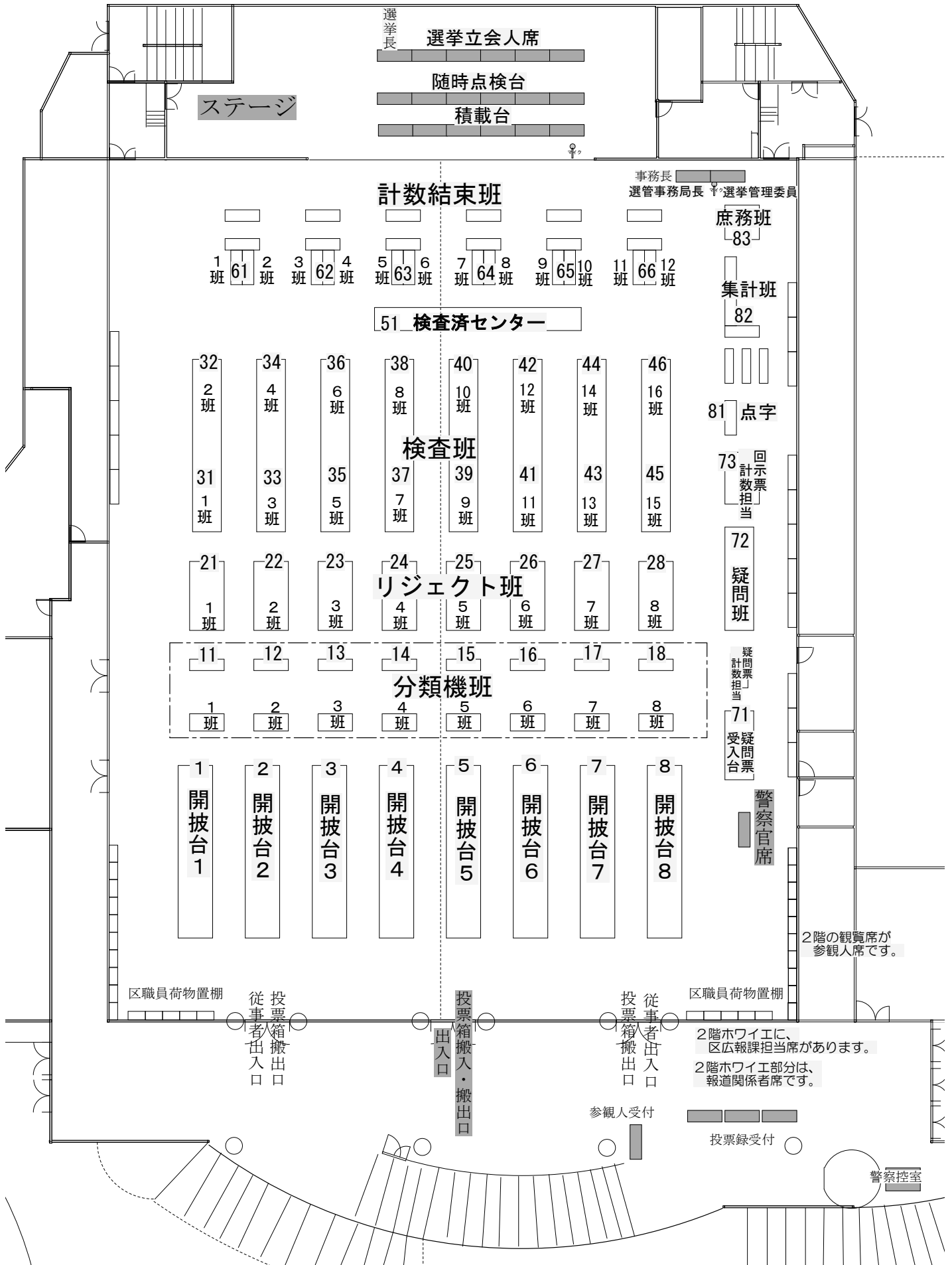

6 選挙運動

(1) 選挙運動費用支出制限額

11,203,800 円

(2) 選挙公報

(ア) 全戸配布

配布部数	405,587部
配布期間	令和5年5月29日(月)～6月2日(金)

(イ) 補完措置

区施設	92か所
公衆浴場	32か所
駅 (JR蒲田・JR大森・東急蒲田・京急蒲田)	4か所
計	128か所

東京都議会議員補欠選挙(大田区選挙区)選挙公報

(選挙すべき議員の数2人)

東京都選挙管理委員会

町工場から東京を変える!

◆田園調布豊葉小・中・高 ◆慶應大学法学部卒業
◆東京海上日動、JALUX勤務を経て町工場を承継し、3代目社長に就任

日本維新の会

アフターコロナで力強く成長を続ける経済対策
将来世代へ徹底投資。出産・育児を罰ゲームにしない!
10年ぶりに更新された東京の被害想定に基づき、
情勢変化を踏まえた更なる減災対策を!

都民に寄り添う、今こそ「身を切る改革」の実行

細田すみよ 1971年5月10日、大田区上池台生まれ。私立田園調布豊葉高校を経て、慶應義塾大学法学部卒業。卒業後は、東京海上日動火災保険株式会社、日本航空グループの会社を経て、創業75年を迎えた町工場(品川測器製作所)を承継し、3代目社長に就任。大田区の「ものづくり」最前線に携わってきた。

私たちが応援しています!
日本維新の会 共同代表 日本維新の会 総務会長・参議院議員 東京都議会議員
吉村洋文 やながせ裕文 松田りゆうすけ



日本維新の会公認
細田すみよ

都民の声を力に変え、責任ある都政を前に!

人口減少・少子社会という静かな脅威をしっかりと受け止め、東京は本当に生活しやすい都市なのか、子育てしやすい都市なのか、子供たちが夢や希望の持てる都市なのかを再度検証し、責任を持って東京再生を実現します。

東京再生への6つの政策

- ★ 若年世帯・子育て世帯を支える取り組みを推進します。
- ★ 限らない可能性を持つ子供たちが夢と希望の持てる東京を実現します。
学校に行きたくても行けない子供たちの心の叫びを受け止め、誰一人取り残さない多様な教育を実現します。 ※詳細はHPをご覧ください。
- ★ 高齢者の「健康で元氣な暮らし」を実現します。
- ★ 東京の活力の源である中小企業の経営を支援します。
- ★ 災害に強い東京を実現します。
- ★ 環境先進都市・東京を実現します。

鈴木あきひろ プロフィール

昭和37年8月21日 大田区中央生まれ 池上育ち
久が原幼稚園/大田区立徳待小学校/大田区立蓮沼中学校/都立雲台高等学校/青山学院大学法学部卒業
アパカ・スダに所属する国連支援活動にボランティアとして参加
★妻・一男二女の5人家族
大田区議会議員 2期
平成19年 松原忠義前都議会議員の後継として
補欠選挙にて東京都議会議員 1期目当選
平成21年 東京都議会議員 2期目当選
平成25年 東京都議会議員 3期目当選
平成29年 東京都議会議員 4期目当選
財政委員長・都議会自民党政調会長・幹事長等歴任



自由民主党公認
鈴木あきひろ

声は力! 都民の願いをカタチに!

公教育 環境改善

- 学校教職員の労働環境改善
- ネットいじめ対策専門の部署の設置
- 自殺防止総合窓口の設置
- オーガニック給食の無償化

複合化した福祉課題解決

- 老老介護 & 8050問題解決
- ヤングケアラー家庭支援
- 引きこもり中壮年対策
- 悩みを抱える家族への支援
- 本人への就労支援

都民の日常を守る

- 都税減税(自動車・燃料)
- 表現の自由を守る
- 政教分離の徹底
- 犯罪被害者家族への支援
- 防災・減災強化

1969年生/写真事務所経営(カメラマン、二級写真技師) / 田園調布消防団班長 / 自治会員 / 宅地建物取引士 / 測量士補 / 二級土木施工管理技師 / 二級アマチュア無線技師
徳島大学(工)、慶應義塾大学(法)、産業能率大学(情)等で学ぶ



無所属
みそぐち 晃一

私の政治信条

- 多様性社会の東京
- 環境性社会の東京
- 安全性社会の東京

私の政治政策

- 地域の少子化対策に子供手当
- 男女の平等化対策に結婚手当
- 家庭の構築化対策に家族手当
- 疾病の感染症対策に接種手当
- 給与の昇給化対策に所得手当

原 忠信
区民ファーストの会

私はブレない。

子どもたちが安心して育っていける社会の実現

- 子どもへの投資で全世代を豊かにします!
子育て先進都市へ
- 大田区の魅力を最大化します!
新しいを創出し続けるモデル都市へ
- 誰もが活躍できる大田区をつくります!
国際交流先進都市へ
- 防災や混雑解消でスマートシティを目指す!
ゼロエミッション東京実現へ

1977年3月8日東京生まれ、23歳長男と17歳次男の母。シングルマザー。国民民主党 東京都連盟
白百合学園高校卒、中央大学文学部卒。在学中にフランスブルジョア大学に留学。英語・フランス語を学び、女性解放運動、男女共同参画を研究。現在は広告代理店などを経営。
元大田区議会議員、前回都議選で次点惜敗

私も応援しています
小池百合子

おくもとゆりの強み
大田区から小池知事を支える唯一の候補者
小池都知事との強い絆で都区連携



都民ファーストの会公認
おくもとゆり 46歳

あなたの声で、都政改革!

子どもは未来! 東京から本家の子育て支援

モノづくり世界の大田へ

住まいは権利!

人生100年時代健康長寿東京へ

誰もが自分らしく、多様性が輝く東京

改革こそが突破力!

もり愛 実績

- 出産応援金10万円・子ども食堂支援を実現
- 入居を拒まない住宅セーフティネットの拡充に取り組み、都議会での「東京さざえ丸住宅」制度を実現

プロフィール: 1977年5月30日 横浜生まれ(45才) ふたご座・B型 7歳の娘を育てる子育てママ、専修大学経済学部国際経済学系卒業、2007年大田区議会議員初当選(3期)、2017年東京都議会議員初当選(2期)、2023年大田区長選挙にて次点。



もり愛 無所属

(この選挙公報は、東京都議会議員の選挙における選挙公報の発行に関する条例(昭和38年東京都条例第3号)第4条第1項の規定により、候補者から提出された原稿をそのまま製版の上掲載したものです。)

投票日 6月4日(日)

投票時間 午前7時から午後8時まで

仕事やレジャーなどで投票日に行けない方は、期日前投票ができます。

期日前投票所	期日前投票期間
大田区役所本庁舎2階	5月27日(土)～6月3日(土) 午前8時30分から午後8時まで
特別出張所(18カ所)	5月28日(日)～6月3日(土) 午前8時30分から午後8時まで

(期日前投票所によって、投票できる期間が異なりますのでご注意ください。)

(3) 氏名等掲示

東京都議会議員補欠選挙 (大田区選挙区)	
候補者氏名等掲示	
大田区選挙管理委員会	
党派名	氏名
都民ファーストの会	おくもと ゆり
無所属	もり 愛
無所属	みぞぐち 晃一
日本維新の会	ほそ 田 すみよ
区民ファーストの会	はら 忠 信
自由民主党	すずき 木 あきひろ

(4) 公営ポスター掲示場投票区別設置数

投票区	設置数	投票区	設置数	投票区	設置数	投票区	設置数
1	8	19	8	37	8	55	8
2	7	20	8	38	8	56	8
3	8	21	9	39	8	57	8
4	8	22	8	40	9	58	9
5	8	23	8	41	8	59	8
6	8	24	8	42	9	60	8
7	9	25	8	43	8	61	8
8	8	26	9	44	8	62	9
9	9	27	9	45	8	63	7
10	9	28	9	46	8	64	8
11	8	29	9	47	9	65	8
12	8	30	8	48	8	66	8
13	8	31	8	49	9	67	8
14	8	32	9	50	8	68	7
15	9	33	9	51	8	69	8
16	8	34	9	52	9	70	6
17	8	35	9	53	9	計	577
18	8	36	9	54	8		

(5) 公営ポスター掲示場掲示順序

3	2	1	表示欄
細田 すみよ	鈴木 あきひろ	おくもと ゆり	
6	5	4	注意欄
原 忠信	みぞぐち 晃一	もり 愛	
9	8	7	啓発欄

(6) 個人演説会

施設の使用頻度							
法第161条第1項第1号の学校及び公民館		法第161条第1項第2号の公会堂及び議事堂		法第161条第1項第3号の市町村の選挙管理委員会の指定した施設		合計	
公費負担	候補者負担	公費負担	候補者負担	公費負担	候補者負担	公費負担	候補者負担
4	0	0	0	1	0	5	0

(7) 文書図画違反撤去命令件数

関係条文					
文書図画制限 (143条)	ポスター制限 (144条)	掲示箇所 (145条)	脱法文書 (146条)	政治活動用 ポスター等	合計
0	0	0	0	0	0

7 選挙啓発

(1) 啓発事業実施状況

項目	場所、規模等	実施期間	実施内容
区報掲載	1回(新聞折込等)	5月17日都議会議員補欠選挙特集号	投票日、投票方法等の周知
ホームページ	大田区ホームページ	5月9日～6月9日	投票日、投票方法及び投開票速報等の周知
ツイッター	大田区公式ツイッター	5月16日～6月4日	選挙の周知及び投票の呼びかけ
ポスターの掲示	区設掲示板(642か所) 本庁舎等区施設(159か所) 大森駅北口跨線橋	5月23日～6月12日 5月16日～6月4日 5月20日～6月4日	投票日、投票方法等の周知
デジタルサイネージ (電子看板)	本庁舎等区施設(23か所)	5月15日～6月4日	テロップ放送により、投票日、投票方法等の周知
	東急蒲田駅コンコース	5月22日～6月4日	動画により、投票日、投票方法等の周知
	池上駅前交差点	5月28日～6月4日	静止画により、投票日、投票方法等の周知
懸垂幕等の掲出	本庁舎等(14か所)	5月22日～6月4日	本庁舎に懸垂幕及び横断幕を設置し、投票日の周知
ミニのぼり旗の掲出	本庁舎等区施設(117か所)	5月18日～6月4日	本庁舎等区施設窓口にミニのぼり旗を設置し、投票日の周知
マグネットシートの掲出	清掃車 95台 公用車 15台	5月22日～6月4日	清掃車及び公用車に投票日周知のマグネットシートを掲出
選挙啓発広報車によるPR	1台	5月20日～5月25日	ラッピングカーを運行し、投票参加の呼びかけ
庁内放送によるPR	5回	5月29日～6月2日	来庁者、職員及び投票事務従事者へ期日前投票等の呼びかけ
行政防災無線によるPR	5回	5月28日、29日、6月2日 6月4日(2回)	防災行政無線を利用して投票参加の呼びかけ
グッズの配布	ウェットティッシュ ポケットティッシュ	5月10日～6月4日	本庁舎、地域庁舎、特別出張所等区施設窓口に配布
新有権者向けリーフレットの郵送	新有権者 約600名	5月22日～5月24日	区内の新有権者(18歳)に制度周知のためのリーフレットを郵送
回覧板の配布	1,000枚	5月15日～6月4日	制度周知を図るため、自治会・町会用回覧板を作成
投票所におけるBGM	各投票所(70か所)	6月4日	選挙人がリラックスして投票することができるよう投票所でBGMを流した。

おおた

令和5(2023)年
5月17日号
区報



東京都議会議員補欠選挙
(大田区選挙区)

発行：大田区 編集：選挙管理委員会事務局
〒144-8621 大田区蒲田5-13-14
☎ 5744-1465 FAX 5744-1540
HP <https://www.city.ota.tokyo.jp/>
LINE @otacity
Twitter @city_ota

東京都議会議員 補欠選挙

大田区選挙区 改選数2



投票
日時

6月4日(日) 午前7時～午後8時

告示日：5月26日(金)

投票できる方

原則、次の2つの要件を満たす方が投票できます。

- ①平成17年6月5日以前に生まれた
- ②大田区の選挙人名簿に登録されていること
(大田区に住民登録の届け出をした日から令和5年5月25日までに、引き続き3か月以上区内に住所を有している日本国民であること)

選挙公報は各世帯に配布します

選挙公報は5月30日(火)ごろから各世帯に順次配布します。なお、区役所本庁舎1階受付、地域庁舎、特別出張所、図書館、文化センター、老人いこいの家などの区施設、区内の公衆浴場でも配布しますのでご利用ください。東京都選挙管理委員会HPにも掲載予定です。

選挙公報は、5月26日(金)の立候補届出受付終了後に印刷を行うため、届くまでに日数がかかります。HPにも掲載しますので積極的な利用をお願いします。

目の不自由な方のために、選挙公報を音声化したCDを用意します。希望する方は、事前にお問い合わせください。



住所を異動した方、これから異動する方の投票

転居	大田区内	投票所
5月12日以前に転居届を出した方		新住所地
5月13日以降に転居届を出した方		前住所地

転入	他市区町村⇒大田区	投票の可否
3月1日以前に転入届を出した方		投票できます
3月2日以降に転入届を出した方		投票できません

2月26日～3月1日に転入届を出した方は、6月1日から期日前投票が利用できます

転出	大田区⇒他市区町村	投票の可否
2月3日以前に転出した方(都内)		投票できません※1
2月4日以降に転出した方(都内)		投票できます※2
大田区から都外へ転出した方		投票できません

※1 1月27日～2月3日に転出した方は、期日前投票のみ投票できる場合があります。詳細はお問い合わせください

※2 ただし、転出先で選挙人名簿に登録された方を除きます。新住所地で発行する住民票の写し(選挙用は交付手数料無料)や、新住所記載の運転免許証、マイナンバーカードがあるとスムーズに投票できます

期日前投票・不在者投票のご案内

期日前投票

◆投票日当日に次の理由などで投票所へ行けない場合は、期日前投票を利用できます。

理由例

- ① 仕事や旅行の予定がある
- ② 入院や出産などの予定があるため、外出ができない
- ③ 天災・悪天候で投票所に行けない

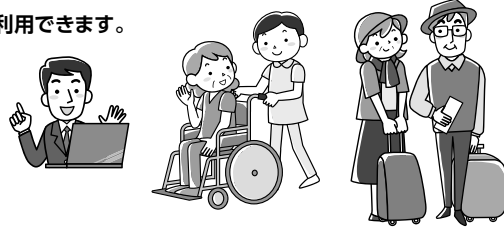

事前に入場整理券の裏面に必要事項を記入の上、期日前投票所にお持ちください。

※投票所に入場整理券の持参を忘れた方
期日前投票所に用意している「投票用紙請求書」に記入していただきます。

期日前投票所	期日前投票期間
区役所本庁舎2階 (蒲田5-13-14)	5月27日(土)～6月3日(土) 午前8時30分～午後8時
特別出張所	5月28日(日)～6月3日(土) 午前8時30分～午後8時

※期日前投票は、入場整理券に記載された投票区にかかわらず、区役所本庁舎、区内全ての特別出張所で投票できます
※千束特別出張所の投票所は2階ですが、建物にエレベーターはありません

ほかの市区町村での不在者投票

仕事や帰省などで投票日当日が期日前投票期間に投票所に行けない方は、滞在地(出張先・帰省先など)で投票をすることができます。以下の要領で投票用紙を請求してください。詳細は区HPをご覧ください。



詳細はコチラ

- ① 入場整理券か不在者投票宣誓書兼請求書に必要事項を記入し、問合先へ持参か郵送(マイナンバーカードをお持ちの方は、オンラインで申請ができます)
- ② 選挙管理委員会が5月24日(水)以降に投票用紙を郵送
- ③ 5月27日(土)～6月3日(土)に滞在地の選挙管理委員会で投票
※投票場所や時間などは、滞在地の選挙管理委員会事務局へお問い合わせください

指定施設(病院、老人ホームなど)での不在者投票

都道府県選挙管理委員会が指定した病院や老人ホームなどに入院・入所中の方は、その施設で不在者投票ができます。各施設の担当者へお尋ねください。

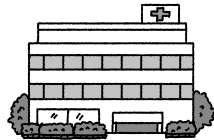

郵便等による不在者投票

「郵便等投票証明書」をお持ちの方が、自宅などで投票できる制度です。

●「郵便等投票証明書」をお持ちの方

- ① 選挙管理委員会から「投票用紙請求書」を郵送します
- ② 必要事項を記入後、問合先へ返送してください。5月31日(水)必着

●新たに「郵便等投票証明書」を希望する方

身体障害者手帳などをお持ちの方で、下記いずれかの条件に該当し、自書できる方が申請することができます。該当し希望する方は、至急、問合先へご連絡ください。



◆身体障害者手帳をお持ちの方

- 両下肢、体幹、移動機能の障害(いずれか1つが1級または2級)
- 心臓、じん臓、呼吸器、ぼうこう、直腸、小腸の障害(いずれか1つが1級または3級)
- 免疫または肝臓の障害(1級から3級)

◆介護保険被保険者証をお持ちの方

要介護状態区分が要介護5

●代理記載制度

上記の郵便等投票の条件に該当し、身体障害者手帳に「上肢機能障害か視覚障害が1級」の記載がある場合は、自書できない方に限り、あらかじめ選挙管理委員会に届け出た代理記載人が、投票の記載を行うことができます。

※ご不明な点は、お問い合わせください

誰もが投票しやすい投票所

体が不自由などの理由で文字が書けない方は、投票所の係員が代理で投票用紙に候補者氏名を記載します。投票の秘密は固く守ります。

また、投票所には点字で書かれた候補者氏名等の一覧表と点字器を備えていますので、点字による投票もできます。ご自身の点字器を使うこともできます。全ての投票所に車椅子、点字器、老眼鏡、ルーペ、文鎮、投票用紙すべり止めシートなども用意しており、投票所に段差がある場所に、スロープを設置しています。



開票日

日時 6月4日(日)午後9時から
場所 大森スポーツセンター
(大森本町2-2-5)

HP=ホームページ

IV 參考資料

過去の選挙状況

(1) 衆議院議員選挙

①中選挙区制

年月日	当日有権者数(人)		投票者数(人)		投票率(%)		天候
	男 女	計	男 女	計	男 女	計	
昭和 22. 4. 25	88,195 77,875	166,070	58,496 40,048	98,544	66.33 51.43	59.34	曇
24. 1. 23	99,040 93,803		192,843		67,000 50,380		
27. 10. 1	131,333 126,731	258,064	83,362 67,294	150,656	63.47 53.10	58.38	曇
28. 4. 19	133,619 131,007		264,626		88,284 71,676		
30. 2. 27	169,171 162,689	331,860	114,217 94,469	208,686	67.52 58.07	62.88	曇後雨
33. 5. 22	193,703 184,315		378,018		133,012 119,612		
35. 11. 20	199,744 186,603	386,347	125,584 108,141	233,725	62.87 57.95	60.50	晴
38. 11. 21	231,698 212,243		443,941		138,393 124,386		
42. 1. 29	260,404 243,133	503,537	176,297 165,005	341,302	67.70 67.87	67.78	雨後曇
44. 12. 27	260,702 264,577		525,279		152,623 144,210		
47. 12. 10	269,686 251,000	520,686	168,964 167,574	336,538	62.65 66.76	64.63	曇時々晴
51. 12. 5	254,961 241,535		496,496		162,440 162,530		
54. 10. 7	250,107 239,020	489,127	131,511 132,122	263,633	52.58 55.28	53.90	雨
55. 6. 22	250,271 239,688		489,959		158,653 162,788		
58. 12. 18	250,665 243,883	494,548	145,389 147,787	293,176	58.00 60.60	59.28	晴
61. 7. 6	255,562 247,832		503,394		152,229 158,694		
平成 2. 2. 18	258,839 250,521	509,360	165,404 173,494	338,898	63.90 69.25	66.53	晴時々曇
5. 7. 18	262,713 256,485		519,198		154,479 158,601		

昭和55年6月22日、昭和61年7月6日は参議院議員選挙と同日選挙

②小選挙区・比例代表並立制

年月日	種別	当日有権者数(人)		投票者数(人)		投票率(%)		天候
		男	計	男	計	男	計	
		女		女		女		
平成 8. 10. 20	小選挙区 3区	65,051	134,332	36,632	76,244	56.31	56.76	晴
		69,281		39,612		57.18		
	4区	199,830	391,731	105,126	213,385	52.61	54.47	
		191,901		108,259		56.41		
	比例代表 3区	65,051	134,332	36,601	76,175	56.27	56.71	
		69,281		39,574		57.12		
	4区	199,830	391,731	105,056	213,185	52.57	54.42	
		191,901		108,129		56.35		
小選挙区 合計	264,881	526,063	141,758	289,629	53.52	55.06		
	261,182		147,871		56.62			
比例代表 合計	264,881	526,063	141,657	289,360	53.48	55.00		
	261,182		147,703		56.55			
10. 3. 29	小選挙区補欠 4区	201,097	394,546	72,343	148,530	35.97	37.65	曇時々晴
		193,449		76,187		39.38		
12. 6. 25	小選挙区 3区	66,462	138,273	40,831	84,608	61.44	61.19	雨時々曇
		71,811		43,777		60.96		
	4区	202,627	398,086	121,837	247,429	60.13	62.15	
		195,459		125,592		64.25		
	比例代表 3区	66,462	138,273	40,840	84,572	61.45	61.16	
		71,811		43,732		60.90		
	4区	203,033	398,781	121,810	247,169	60.00	61.98	
		195,748		125,359		64.04		
小選挙区 合計	269,089	536,359	162,668	332,037	60.45	61.91		
	267,270		169,369		63.37			
比例代表 合計	269,495	537,054	162,650	331,741	60.35	61.77		
	267,559		169,091		63.20			
15. 11. 9	小選挙区 3区	68,182	142,494	41,882	87,149	61.43	61.16	曇後雨
		74,312		45,267		60.91		
	4区	206,957	406,306	114,688	229,780	55.42	56.55	
		199,349		115,092		57.73		
	比例代表 3区	68,182	142,494	41,878	87,112	61.42	61.13	
		74,312		45,234		60.87		
	4区	207,435	407,187	114,767	229,929	55.33	56.47	
		199,752		115,162		57.65		
小選挙区 合計	275,139	548,800	156,570	316,929	56.91	57.75		
	273,661		160,359		58.60			
比例代表 合計	275,617	549,681	156,645	317,041	56.83	57.68		
	274,064		160,396		58.53			
17. 9. 11	小選挙区 3区	68,697	143,804	47,053	99,091	68.49	68.91	晴後雨
		75,107		52,038		69.29		
	4区	210,769	413,764	131,625	264,447	62.45	63.91	
		202,995		132,822		65.43		
	比例代表 3区	68,697	143,804	47,026	99,062	68.45	68.89	
		75,107		52,036		69.28		
	4区	210,769	413,764	131,469	264,106	62.38	63.83	
		202,995		132,637		65.34		
小選挙区 合計	279,466	557,568	178,678	363,538	63.94	65.20		
	278,102		184,860		66.47			
比例代表 合計	279,466	557,568	178,495	363,168	63.87	65.13		
	278,102		184,673		66.40			
21. 8. 30	小選挙区 3区	70,504	148,192	49,253	102,805	69.86	69.37	晴後雨
		77,688		53,552		68.93		
	4区	217,768	426,496	138,701	273,836	63.69	64.21	
		208,728		135,135		64.74		
	比例代表 3区	70,504	148,192	49,256	102,766	69.86	69.35	
		77,688		53,510		68.88		
	4区	217,768	426,496	138,649	273,743	63.67	64.18	
		208,728		135,094		64.72		
小選挙区 合計	288,272	574,688	187,954	376,641	65.20	65.54		
	286,416		188,687		65.88			
比例代表 合計	288,272	574,688	187,905	376,509	65.18	65.52		
	286,416		188,604		65.85			

年月日	種別	当日有権者数(人)		投票者数(人)		投票率(%)		天候
		男	計	男	計	男	計	
		女		女		女		
24. 12. 16	小選挙区 3区	71,091	149,741	47,200	98,262	66.39	65.62	晴
		78,650		51,062		64.92		
	4区	217,410	427,018	129,685	256,213	59.65	60.00	
		209,608		126,528		60.36		
	比例代表 3区	71,091	149,741	47,182	98,208	66.37	65.59	
		78,650		51,026		64.88		
	4区	217,410	427,018	129,665	256,122	59.64	59.98	
		209,608		126,457		60.33		
	小選挙区 合計	288,501	576,759	176,885	354,475	61.31	61.46	
		288,258		177,590		61.61		
比例代表 合計	288,501	576,759	176,847	354,330	61.30	61.43		
	288,258		177,483		61.57			
26. 12. 14	小選挙区 3区	72,367	152,688	42,847	88,357	59.21	57.87	晴
		80,321		45,510		56.66		
	4区	219,754	432,784	115,225	226,223	52.43	52.27	
		213,030		110,998		52.10		
	比例代表 3区	72,367	152,688	42,846	88,355	59.21	57.87	
		80,321		45,509		56.66		
	4区	219,754	432,784	115,202	226,152	52.42	52.26	
		213,030		110,950		52.08		
	小選挙区 合計	292,121	585,472	158,072	314,580	54.11	53.73	
		293,351		156,508		53.35		
比例代表 合計	292,121	585,472	158,048	314,507	54.10	53.72		
	293,351		156,459		53.34			
29. 10. 22	小選挙区 3区	67,174	142,137	39,121	81,321	58.24	57.21	雨
		74,963		42,200		56.29		
	4区	235,568	466,486	119,480	236,678	50.72	50.74	
		230,918		117,198		50.75		
	比例代表 3区	67,174	142,137	39,113	81,312	58.23	57.21	
		74,963		42,199		56.29		
	4区	235,568	466,486	119,488	236,648	50.72	50.73	
		230,918		117,160		50.74		
	小選挙区 合計	302,742	608,623	158,601	317,999	52.39	52.25	
		305,881		159,398		52.11		
比例代表 合計	302,742	608,623	158,601	317,960	52.39	52.24		
	305,881		159,359		52.10			
令和 3. 10. 31	小選挙区 3区	67,305	143,820	41,818	88,358	62.13	61.44	曇後雨
		76,515		46,540		60.82		
	4区	238,186	474,029	128,385	258,030	53.90	54.43	
		235,843		129,645		54.97		
	比例代表 3区	67,305	143,820	41,824	88,346	62.14	61.43	
		76,515		46,522		60.80		
	4区	238,186	474,029	128,407	258,006	53.91	54.43	
		235,843		129,599		54.95		
	小選挙区 合計	305,491	617,849	170,203	346,388	55.71	56.06	
		312,358		176,185		56.40		
比例代表 合計	305,491	617,849	170,231	346,352	55.72	56.06		
	312,358		176,121		56.38			

平成24年12月16日は東京都知事選挙と同日選挙

(2) 参議院議員選挙

年月日	種別	当日有権者数(人)		投票者数(人)		投票率(%)		天候
		男 女	計	男 女	計	男 女	計	
昭和 22. 4. 20	東京都選出	88,195	166,070	52,483	87,448	59.51	52.66	晴時々曇 後雨
		77,875		34,965		44.90		
25. 6. 4	東京都選出	110,859	219,885	69,782	122,241	62.95	55.59	雨時々曇
		109,026		52,459		48.12		
28. 4. 24	東京都選出	133,619	264,626	63,765	111,224	47.72	42.03	晴
		131,007		47,459		36.23		
31. 7. 8	東京都選出	177,891	348,647	86,144	157,052	48.43	45.05	晴
		170,756		70,908		41.53		
34. 6. 2	東京都選出	193,794	375,569	94,162	181,315	48.59	48.28	曇後雨
		181,775		87,153		47.95		
37. 7. 1	東京都選出	229,906	439,959	140,444	271,491	61.09	61.71	曇
		210,053		131,047		62.39		
40. 7. 4	東京都選出	243,113	468,857	149,703	291,602	61.58	62.19	晴
		225,744		141,899		62.86		
	全国区	243,113	468,857	149,630	291,479	61.55	62.17	
		225,744		141,849		62.84		
43. 7. 7	東京都選出	286,621	551,634	172,202	337,485	60.08	曇	
		265,013		165,283		62.37		
	全国区	286,621	551,634	172,193	337,467	60.08		61.18
		265,013		165,274		62.36		
46. 6. 27	東京都選出	283,038	534,095	149,675	296,486	52.88	曇時々晴	
		251,057		146,811		58.48		
	全国区	283,038	534,095	149,663	296,465	52.88		55.51
		251,057		146,802		58.47		
49. 7. 7	東京都選出	261,033	506,597	172,371	342,767	66.03	雨後曇	
		245,564		170,396		69.39		
	全国区	261,033	506,597	172,336	342,703	66.02		67.65
		245,564		170,367		69.38		
52. 7. 10	東京都選出	252,994	493,289	153,043	308,016	60.49	晴時々曇	
		240,295		154,973		64.49		
	全国区	252,994	493,289	153,031	307,966	60.49		62.43
		240,295		154,935		64.48		
55. 6. 22	東京都選出	250,271	489,959	158,531	321,258	63.34	曇後晴	
		239,688		162,727		67.89		
	全国区	250,271	489,959	158,594	321,221	63.37		65.56
		239,688		162,627		67.85		
58. 6. 26	東京都選出	250,140	493,361	127,495	257,854	50.97	曇	
		243,221		130,359		53.60		
	比例代表選出	250,140	493,361	127,467	257,820	50.96		52.26
		243,221		130,353		53.59		
61. 7. 6	東京都選出	255,562	503,394	152,032	310,580	59.49	曇後雨	
		247,832		158,548		63.97		
	比例代表選出	255,562	503,394	151,942	310,468	59.45		61.67
		247,832		158,526		63.97		
平成 元. 7. 23	東京都選出	258,213	508,126	145,097	293,832	56.19	晴	
		249,913		148,735		59.51		
	比例代表選出	258,213	508,126	145,002	293,660	56.16		57.79
		249,913		148,658		59.48		
4. 7. 26	東京都選出	261,684	516,695	117,445	237,102	44.88	晴	
		255,011		119,657		46.92		
	比例代表選出	261,684	516,695	117,418	237,014	44.87		45.87
		255,011		119,596		46.90		
7. 7. 23	東京都選出	264,356	523,756	106,625	214,974	40.33	晴	
		259,400		108,349		41.77		
	比例代表選出	264,356	523,756	106,563	214,840	40.31		41.02
		259,400		108,277		41.74		

年月日	種別	当日有権者数(人)		投票者数(人)		投票率(%)		天候
		男 女	計	男 女	計	男 女	計	
10. 7. 12	東京都選出	267,093	531,285	148,072	301,786	55.44	56.80	晴
		264,192		153,714		58.18		
	比例代表選出	267,093	531,285	147,928	301,511	55.38	56.75	
		264,192		153,583		58.13		
13. 7. 29	東京都選出	271,395	540,670	142,482	290,459	52.50	53.72	晴時々曇
		269,275		147,977		54.95		
	比例代表選出	271,920	541,582	142,603	290,631	52.44	53.66	
		269,662		148,028		54.89		
16. 7. 11	東京都選出	275,849	550,171	151,554	305,276	54.94	55.49	晴後曇 一時雨
		274,322		153,722		56.04		
	比例代表選出	276,378	551,156	151,678	305,425	54.88	55.42	
		274,778		153,747		55.95		
19. 7. 29	東京都選出	284,296	567,187	161,767	324,113	56.90	57.14	晴後曇 一時雨
		282,891		162,346		57.39		
	比例代表選出	284,296	567,187	161,716	324,023	56.88	57.13	
		282,891		162,307		57.37		
22. 7. 11	東京都選出	287,671	573,884	168,134	336,802	58.45	58.69	曇後雨
		286,213		168,668		58.93		
	比例代表選出	287,671	573,884	168,079	336,708	58.43	58.67	
		286,213		168,629		58.92		
25. 7. 21	東京都選出	289,888	580,097	154,256	306,743	53.21	52.88	曇時々晴
		290,209		152,487		52.54		
	比例代表選出	289,888	580,097	154,232	306,708	53.20	52.87	
		290,209		152,476		52.54		
28. 7. 10	東京都選出	299,353	600,288	168,709	339,423	56.36	56.54	晴
		300,935		170,714		56.73		
	比例代表選出	299,353	600,288	168,661	339,318	56.34	56.53	
		300,935		170,657		56.71		
令和 1. 7. 21	東京都選出	305,883	617,142	155,475	311,733	50.83	50.51	雨後曇
		311,259		156,258		50.20		
	比例代表選出	305,883	617,142	155,405	311,653	50.81	50.50	
		311,259		156,248		50.20		
令和 4. 7. 10	東京都選出	304,185	614,564	169,103	344,315	55.59	56.03	曇後晴
		310,379		175,212		56.45		
	比例代表選出	304,185	614,564	169,081	344,291	55.58	56.02	
		310,379		175,210		56.45		

昭和55年6月22日、昭和61年7月6日は衆議院議員選挙と同日選挙

(3) 東京都知事選挙

年月日	当日有権者数(人)		投票者数(人)		投票率(%)		備考 同日選挙	天候
	男 女	計	男 女	計	男 女	計		
昭和 22. 4. 5	88,383 78,046	166,429	57,543 39,982	97,525	65.11 51.23	58.60	区長	晴時々曇
26. 4. 30	118,616 113,914		78,751 69,143		147,894			
30. 4. 23	167,361 161,334	328,695	96,685 86,190	182,875	57.77 53.42	55.64	都議	晴後曇
34. 4. 23	194,227 182,426		129,441 121,376		250,817			
38. 4. 17	233,531 214,967	448,498	153,273 147,839	301,112	65.63 68.77	67.14	都議	晴
42. 4. 15	264,270 246,177		174,335 173,707		348,042			
46. 4. 11	272,910 242,620	515,530	182,061 182,764	364,825	66.71 75.33	70.77	区議	晴
50. 4. 13	259,942 245,045		160,027 164,248		324,275			
54. 4. 8	246,150 235,627	481,777	125,896 128,074	253,970	51.15 54.35	52.72	都議(補)	曇時々雨
58. 4. 10	244,969 239,585		111,827 118,408		230,235			
62. 4. 12	251,320 245,173	496,493	97,737 102,296	200,033	38.89 41.72	40.29		曇
平成 3. 4. 7	255,076 248,889		116,467 126,035		242,502			
7. 4. 9	258,678 254,847	513,525	119,657 125,616	245,273	46.26 49.29	47.76		曇後雨
11. 4. 11	263,426 262,216		139,513 147,268		286,781			
15. 4. 13	269,215 268,644	537,859	114,262 124,572	238,834	42.44 46.37	44.40	都議(補)	晴
19. 4. 8	278,072 277,693		146,003 154,644		300,647			
23. 4. 10	282,594 282,770	565,364	156,679 167,834	324,513	55.44 59.35	57.40		曇後晴
24. 12. 16	284,797 285,233		176,260 176,932		353,192			
26. 2. 9	286,702 287,847	574,549	132,832 133,197	266,029	46.33 46.27	46.30		晴(積雪)
28. 7. 31	296,901 299,322		167,939 178,704		346,643			
令和 2. 7. 5	301,832 309,343	611,175	156,834 169,757	326,591	51.96 54.88	53.44	都議(補)	曇時々雨

(4) 東京都議会議員選挙

年月日	当日有権者数(人)		投票者数(人)		投票率(%)		備考 同日選挙	天候
	男 女	計	男 女	計	男 女	計		
昭和 22. 4. 30	87,102 77,493	164,595	52,904 39,746	92,650	60.74 51.29	56.29	区議	曇後晴
26. 4. 30	118,616 113,914		78,741 69,144		147,885			
30. 4. 23	167,361 161,334	328,695	96,678 86,200	182,878	57.77 53.43	55.64	都知事	晴後曇
34. 4. 23	194,227 182,426		376,653		129,457 121,344			
38. 4. 17	233,531 214,967	448,498		153,284 147,839	301,123	65.64 68.77	67.14	都知事
40. 7. 23	235,225 217,343		452,568	124,803 122,311		247,114		
44. 7. 13	284,486 262,858	547,344		152,542 151,789	304,331		53.62 57.75	55.60
48. 7. 8	258,149 241,748		499,897	149,793 147,873		297,666	58.03 61.17	
52. 7. 10	247,323 235,978	483,301		152,410 154,533	306,943		61.62 65.49	63.51
54. 4. 8 補欠選挙	246,150 235,627		481,777	125,425 127,740		253,165	50.95 54.21	
56. 7. 5	245,766 236,219	481,985		123,083 131,362	254,445		50.08 55.61	52.79
58. 4. 10 補欠選挙	244,969 239,585		484,554	111,492 118,145		229,637	45.51 49.31	
60. 7. 7	249,600 243,588	493,188		124,277 134,741	259,018		49.79 55.32	52.52
平成 元. 7. 2	252,523 245,674		498,197	139,373 151,066		290,439	55.19 61.49	
5. 6. 27	257,184 252,266	509,450		125,661 134,456	260,117		48.86 53.30	51.06
9. 7. 6	261,369 259,345		520,714	102,687 110,580		213,267	39.29 42.64	
13. 6. 24	266,183 265,371	531,554		131,930 143,239	275,169		49.56 53.98	51.77
15. 4. 13 補欠選挙	269,215 268,644		537,859	113,774 123,975		237,749	42.26 46.15	
17. 7. 3	273,797 273,511	547,308		117,536 125,201	242,737		42.93 45.78	44.35
19. 4. 8 補欠選挙	278,037 277,673		555,710	145,189 153,768		298,957	52.22 55.38	
21. 7. 12	284,041 283,087	567,128		155,994 158,759	314,753		54.92 56.08	55.50
25. 6. 23	283,515 284,485		568,000	124,361 128,385		252,746	43.86 45.13	
28. 7. 31 補欠選挙	296,892 299,312	596,204		165,443 176,126	341,569		55.72 58.84	57.29
29. 7. 2	295,826 299,470		595,296	149,402 152,637		302,039	50.50 50.97	
令和2. 7. 5 補欠選挙	301,821 309,338	611,159		155,102 167,571	322,673		51.39 54.17	52.80
3. 7. 4	300,016 307,731		607,747	130,259 134,698		264,957	43.42 43.77	
令和5. 6. 4 補欠選挙	299,164 305,742	604,906		77,933 75,285	153,218		26.05 24.62	25.33

(5) 大田区議会議員選挙

年月日	当日有権者数(人)		投票者数(人)		投票率(%)		備考 同日選挙	天候
	男	計	男	計	男	計		
	女		女		女			
昭和 22. 4. 30	85,555	161,793	52,851	92,573	61.77	57.22	都議	曇後晴
	76,238		39,722		52.10			
26. 4. 23	114,361	224,243	87,818	173,127	76.79	77.21		曇後晴
	109,882		85,309		77.64			
30. 4. 30	164,319	323,084	91,235	182,763	55.52	56.57		曇
	158,765		91,528		57.65			
34. 4. 30	193,157	374,354	109,479	222,102	56.68	59.33		晴
	181,197		112,623		62.16			
38. 4. 30	231,063	444,254	115,982	237,972	50.19	53.57		晴
	213,191		121,990		57.22			
42. 4. 15	261,581	505,416	173,985	347,464	66.51	68.75	都知事	雨
	243,835		173,479		71.15			
46. 4. 11	270,118	510,276	181,325	363,689	67.13	71.27	都知事	晴
	240,158		182,364		75.94			
50. 4. 27	255,930	498,011	120,259	249,937	46.99	50.19	区長	曇
	242,081		129,678		53.57			
54. 4. 22	245,042	479,979	114,455	241,228	46.71	50.26	区長	曇時々晴
	234,937		126,773		53.96			
58. 4. 24	242,680	480,311	111,070	235,302	45.77	48.99	区長	晴
	237,631		124,232		52.28			
62. 4. 26	249,267	492,813	106,200	225,169	42.60	45.69		曇後雨
	243,546		118,969		48.85			
平成 3. 4. 21	253,132	500,600	105,689	227,321	41.75	45.41		晴
	247,468		121,632		49.15			
7. 4. 23	256,629	509,655	97,477	206,792	37.98	40.57		曇時々雨
	253,026		109,315		43.20			
11. 3. 14	263,779	525,838	113,110	240,164	42.88	45.67	区長	晴後曇
	262,059		127,054		48.48			
15. 4. 27	267,258	534,053	108,433	228,944	40.57	42.87	区長	晴
	266,795		120,511		45.17			
19. 4. 22	275,726	551,301	121,041	251,203	43.90	45.57	区長	曇
	275,575		130,162		47.23			
23. 4. 24	280,626	561,414	118,481	243,053	42.22	43.29	区長	晴
	280,788		124,572		44.37			
27. 4. 26	285,191	572,311	117,897	242,290	41.34	42.34	区長	晴
	287,120		124,393		43.32			
31. 4. 21	296,863	599,370	124,258	256,160	41.86	42.74	区長	晴
	302,507		131,902		43.60			
令和 5. 4. 23	296,896	600,216	132,702	274,015	44.70	45.65	区長	晴
	303,320		141,313		46.59			

(6) 大田区長選挙

年月日	当日有権者数(人)		投票者数(人)		投票率(%)		備考 同日選挙	天候
	男	計	男	計	男	計		
	女		女		女			
昭和 22. 4. 5	88,382	166,428	57,540	97,522	65.10	58.60	都知事	晴時々曇
	78,046		39,982		51.23			
23. 8. 27	82,864	161,962	25,622	43,106	30.92	26.61		曇時々雨
	79,098		17,484		22.10			
27. 7. 30	117,256	232,792	26,667	46,683	22.74	20.05		曇
	115,536		20,016		17.32			
50. 4. 27	255,930	498,011	120,164	249,731	46.95	50.15	区議	曇
	242,081		129,567		53.52			
54. 4. 22	245,042	479,979	114,328	241,044	46.66	50.22	区議	曇時々晴
	234,937		126,716		53.94			
58. 4. 24	242,680	480,311	110,992	235,172	45.74	48.96	区議	晴
	237,631		124,180		52.26			
62. 2. 1	252,611	497,888	78,900	163,451	31.23	32.83		晴
	245,277		84,551		34.47			
平成 3. 1. 27	256,016	504,801	63,061	132,559	24.63	26.26		晴
	248,785		69,498		27.93			
7. 1. 29	259,590	514,239	64,621	135,485	24.89	26.35		晴
	254,649		70,864		27.83			
11. 3. 14	263,779	525,838	113,017	239,940	42.85	45.63	区議	晴後曇
	262,059		126,923		48.43			
15. 4. 27	267,258	534,053	108,380	228,821	40.55	42.85	区議	晴
	266,795		120,441		45.14			
19. 4. 22	275,726	551,301	120,990	251,091	43.88	45.55	区議	曇
	275,575		130,101		47.21			
23. 4. 24	280,626	561,414	118,433	242,942	42.20	43.27	区議	晴
	280,788		124,509		44.34			
27. 4. 26	285,191	572,311	117,845	242,223	41.32	42.32	区議	晴
	287,120		124,378		43.32			
31. 4. 21	296,863	599,370	124,207	256,086	41.84	42.73	区議	晴
	302,507		131,879		43.60			
令和 5. 4. 23	296,896	600,216	132,679	273,986	44.69	45.65	区議	晴
	303,320		141,307		46.59			

選挙の記録

令和5年4月23日執行
令和5年6月4日執行

大田区議会議員選挙・大田区長選挙
東京都議会議員補欠選挙

令和6年3月発行

編集・発行 大田区選挙管理委員会
大田区蒲田五丁目13番14号
電話 03-5744-1464 内線 3909
